

EINWOHNERGEMEINDE LEISSIGEN



Jahresrechnung 2021

INHALTSVERZEICHNIS

EINWOHNERGEMEINDE LEISSIGEN	0
1 BERICHTERSTATTUNG	4
2 ECKDATEN	11
2.1 Übersicht	11
2.2 Selbstfinanzierung / Finanzierungsergebnis	12
2.3 Gestufte Erfolgsausweise	13
2.3.1 Gesamter Haushalt	13
2.3.2 Allgemeiner Haushalt	14
2.3.3 Wasserversorgung	15
2.3.4 Abwasserentsorgung	16
2.3.5 Abfall	17
2.3.6 Bootsplatz	18
3 BILANZ	19
4 FUNKTIONEN	21
4.1 Erfolgsrechnung	21
4.2 Investitionsrechnung	27
5 SACHGRUPPEN	28
5.1 Erfolgsrechnung	28
5.2 Investitionsrechnung	30
6 GELDFLUSSRECHNUNG	31
7 FINANZKENNZAHLEN	33
7.1 Gesamthaushalt	33
7.2 Allgemeiner Haushalt	36
7.3 Spezialfinanzierung Wasserversorgung	37
7.4 Spezialfinanzierung Abwasserentsorgung	38
7.5 Spezialfinanzierung Abfall	39
7.6 Spezialfinanzierung Bootshafen	39
8 ANTRAG DER EXEKUTIVE	40
9 BESTÄTIGUNGSBERICHT	41
10 GENEHMIGUNG DER JAHRESRECHNUNG	42
11 ANHANG	43
11.1 Regelwerk	43
11.1.1 Angewendetes Regelwerk	43
11.1.2 Bewertung Finanzvermögen*	43
11.1.3 Bewertung Verwaltungsvermögen	44
11.1.4 Aktivierungsgrenzen	44
11.1.5 Bestehendes Verwaltungsvermögen	44
11.2 Grundlagen der Jahresrechnung	44
11.3 Eigenkapitalnachweis	45

11.4 Rückstellungsspiegel	46
11.5 Beteiligungsspiegel	47
11.6 Gewährleistungsspiegel	63
11.7 Anlagespiegel	64
11.8 Kreditkontrolle	67
11.8.1 Verpflichtungskredite für Investitionen	67
11.8.2 Nachkredite	72
11.9 Weitere massgebende Angaben	73
11.9.1 Werterhaltungskosten und Einlage in die Spezialfinanzierung Werterhalt Wasserversorgung	73
11.9.2 Werterhaltungskosten und Einlage in die Spezialfinanzierung Werterhalt Abwasserentsorgung	74
12 DETAILS ZUR RECHNUNG	75
12.1 Bilanz	75
12.2 Erfolgsrechnung nach Funktionen	83
12.3 Erfolgsrechnung nach Sachgruppen	107
12.4 Investitionsrechnung nach Funktionen	116
12.5 Investitionsrechnung nach Sachgruppen	119

1 BERICHTERSTATTUNG

1.1 Bericht

Allgemeines

Die Jahresrechnung 2021 wurde nach dem Rechnungslegungsmodell HRM2 gemäss Art. 70 Gemeindegesetz (GG, BSG 170.11) erstellt. Zum Einsatz gelangte das EDV-System der Firma Dialog Verwaltungs-Data AG.

Ergebnisse

Nach HRM2 muss das Ergebnis des **Gesamthaushalts** von der Gemeindeversammlung genehmigt werden.

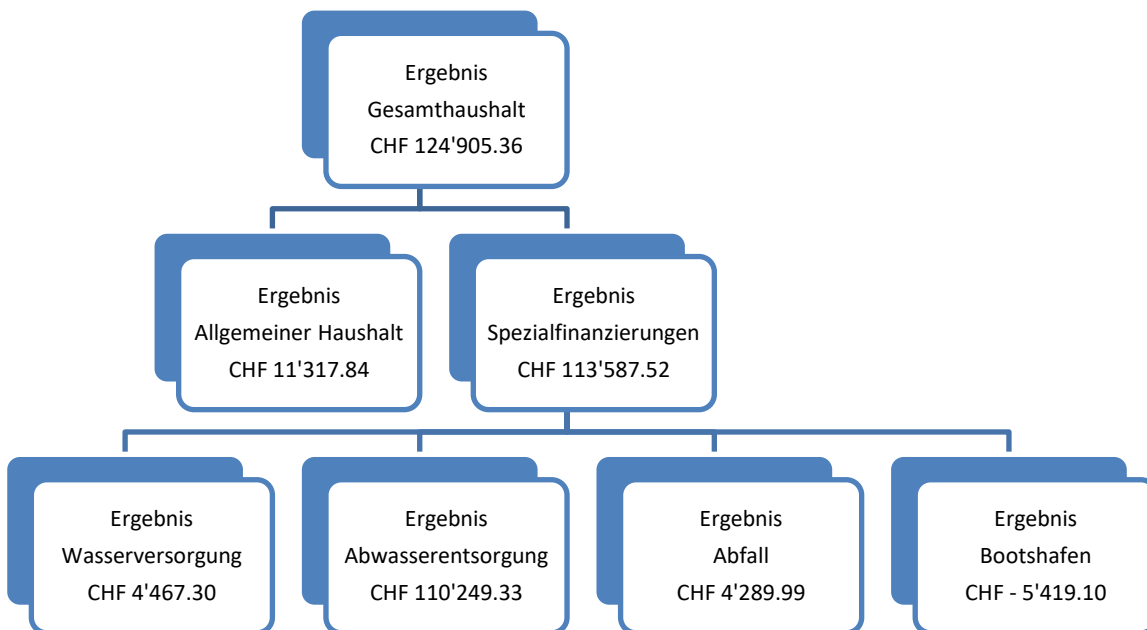

1.1.1 Erfolgsrechnung

Ergebnis Gesamthaushalt

Der Gesamthaushalt schliesst mit einem Ertragsüberschuss von CHF 124'905.36 ab. Budgetiert war ein Aufwandüberschuss von CHF 43'523.25. Die Besserstellung gegenüber dem Budget 2021, zweite Überarbeitung, beträgt CHF 168'428.61. Das ordentlich traktandierte Budget 2021 wurde an der Urnenabstimmung vom 20. Dezember 2020 mit einem Aufwandüberschuss von CHF 98'811.- abgelehnt. Das überarbeitete Budget 2021 wurde an der Urnenabstimmung vom 30. Mai 2021 genehmigt. Der Jahreserfolg lässt sich wie folgt begründen:

Ergebnis Allgemeiner Haushalt

Der "Allgemeine Haushalt" schliesst nach Vornahme der systembedingten zusätzlichen Abschreibungen mit einem Ertragsüberschuss von CHF 11'317.84 ab. Budgetiert war pandemiebedingt ein Aufwandüberschuss von CHF 124'878.25. Gegenüber dem Budget 2021 beträgt die Besserstellung CHF 136'196.09.

Die nachfolgenden Kommentare beziehen sich auf den **Gesamthaushalt** (Vergleich Jahresrechnung 2021 mit Budget 2021 nach Sachgruppe).

30 Personalaufwand	Rechnung 2021 CHF	Budget 2021 CHF	Rechnung 2020 CHF
netto	993'847.75	1'011'789.50	942'869.70
Abweichung (Rechnung 2021 gegenüber Budget 2021)		-17'941.75	

Der Personalaufwand liegt mit einer Unterschreitung von CHF 17'941.75 im Rahmen der Budgetvorgaben.

31 Sach- und übriger Betriebsaufwand	Rechnung 2021 CHF	Budget 2021 CHF	Rechnung 2020 CHF
netto	916'892.31	943'665.00	780'749.67
Abweichung (Rechnung 2021 gegenüber Budget 2021)		-26'772.69	

Den grössten Anteil an der Budgetunterschreitung haben die Sachgruppen (SG) 310/Material- und Warenaufwand mit CHF 36'944.58, die SG 311/nicht aktivierbare Anlagen mit CHF 18'732.07, die SG 313/Dienstleistungen und Honorare mit CHF 91'810.29, die SG 319/verschiedener Betriebsaufwand mit CHF 6'153.38. Die SG 312/Ver- und Entsorgung hat sogar zu Budgetüberschreitungen im Betrag von CHF 24'825.84 geführt.

33 Abschreibungen Verwaltungsvermögen	Rechnung 2021 CHF	Budget 2021 CHF	Rechnung 2020 CHF
netto	251'929.90	265'759.75	263'845.65
Abweichung (Rechnung 2021 gegenüber Budget 2021)		-13'829.85	

Das bestehende Verwaltungsvermögen (Art. T2-4 Abs. 1 Ziff. 1. bis 4., Übergangsbestimmungen GV) wurde per 1. Januar 2016 zu den Buchwerten ins HRM2 übernommen und betrug CHF 1'715'980.50. Mit der Übertragung der Aufgabe Feuerwehr an den Gemeindeverband Feuerwehr Bödéli wurde das verbleibende Verwaltungsvermögen Feuerwehr (CHF 83'691.40) im Jahr 2017 vollständig abgeschrieben. Ab 1. Januar 2018 betragen die Buchwerte CHF 1'620'334.20. Diese werden innert 16 Jahren (CHF 101'270.85/Jahr) abgeschrieben.

Die ordentlichen Abschreibungen nach Nutzungsdauer betragen CHF 150'659.05. Budgetiert waren Abschreibungen im Umfang von CHF 164'488.90.

Systembedingte zusätzliche Abschreibungen (Art. 84 GV) müssen vorgenommen werden, wenn der "Allgemeine Haushalt" einen Ertragsüberschuss ausweist und die ordentlichen Abschreibungen kleiner als die Nettoinvestitionen sind. Die Einlage dieser Abschreibung erfolgt in die finanzpolitische Reserve.

Voraussetzungen für die **Bildung** von **zusätzlichen Abschreibungen** (Art. 84 GV):

Zusätzliche Abschreibungen betreffen nur den **allgemeinen Haushalt** und werden vorgenommen, wenn im Rechnungsjahr

- in der Erfolgsrechnung ein Ertragsüberschuss ausgewiesen wird und
- die ordentlichen Abschreibungen kleiner als die Nettoinvestitionen sind.

Zusätzliche Abschreibungen werden **aufgelöst**, wenn im Rechnungsjahr

- in der Erfolgsrechnung ein Aufwandüberschuss ausgewiesen wird und
- das Verhältnis zwischen Bilanzüberschuss und Summe der Steuereinnahmen und Zahlungen aus oder an den Finanzausgleich unter einen bestimmten Wert fällt (Bilanzüberschussquotient (BÜQ) < 30%).

Die Einlage dieser Abschreibung oder die Entnahme erfolgt über die finanzpolitische Reserve.

Im Rechnungsjahr 2021 betragen die systembedingte zusätzlichen Abschreibungen CHF 10'646.40.

34 Finanzaufwand	Rechnung 2021 CHF	Budget 2021 CHF	Rechnung 2020 CHF
<i>netto</i>	17'841.51	25'700.00	31'751.25
Abweichung <i>(Rechnung 2021 gegenüber Budget 2021)</i>		-7'858.49	

Der grösste Anteil an der Budgetunterschreitung hat die SG 340/Zinsaufwand mit CHF 6'015.04. Entgegen der Annahme mussten noch keine neuen Fremdmittel beschafft werden.

35 Einlagen in Fonds und Spezialfinanzierungen	Rechnung 2021 CHF	Budget 2021 CHF	Rechnung 2020 CHF
<i>netto</i>	176'221.00	172'140.00	172'141.00
Abweichung <i>(Rechnung 2021 gegenüber Budget 2021)</i>		4'081.00	

Die Einlage im Bereich Abwasserentsorgung fällt um rund CHF 4'081.- höher aus als budgetiert.

36 Transferaufwand	Rechnung 2021 CHF	Budget 2021 CHF	Rechnung 2020 CHF
<i>netto</i>	2'314'957.70	2'414'998.00	2'283'761.15
Abweichung <i>(Rechnung 2021 gegenüber Budget 2021)</i>		-100'040.30	

46 Transferertrag	Rechnung 2021 CHF	Budget 2021 CHF	Rechnung 2020 CHF
<i>netto</i>	424'673.65	441'525.00	425'208.70
Abweichung <i>(Rechnung 2021 gegenüber Budget 2021)</i>		-16'851.35	

Mit der Einführung von HRM2 ist in der Direktionsverordnung über den Finanzhaushalt der Gemeinden (FHDV, BSG 170.511) die Periodenabgrenzung neu explizit verankert worden. Die Aufwendungen variieren lediglich um den Betrag der bisherigen und neuen Ansätze der internen Verrechnungen.

Die Einnahmen aus dem Finanzausgleich betragen CHF 187'344.-. Diese liegen um CHF 5'756.- unter dem budgetierten Betrag.

40 Fiskalertrag	Rechnung 2021 CHF	Budget 2021 CHF	Rechnung 2020 CHF
<i>netto</i>	3'396'273.95	3'354'955.00	3'560'221.85
Abweichung <i>(Rechnung 2021 gegenüber Budget 2021)</i>		41'318.95	

Die Einnahmen aus den Steuern liegen CHF 36'285.80 über dem Budget. Mehreinnahmen konnten insbesondere bei den aperiodischen Steuern sowie bei den Sonder- und Grundstücksgewinnsteuern mit CHF 64'522.70 erzielt werden. Die Mehreinnahmen aus den Liegenschaftssteuer betragen lediglich CHF 4'606.55 als budgetiert.

42 Entgelte	Rechnung 2021 CHF	Budget 2021 CHF	Rechnung 2020 CHF
<i>netto</i>	749'311.77	740'670.00	768'758.40
Abweichung <i>(Rechnung 2021 gegenüber Budget 2021)</i>		8'641.77	

Die SG 421/Gebühren für Amtshandlungen verzeichnet gegenüber dem Budget Mehreinnahmen im Umfang von CHF 4'858.85 infolge weiterer Bautätigkeit sowie des Gemeindegewachstums. Unter SG 424/Benützungsgebühren und Dienstleistungen sind ebenfalls Mehreinnahmen von CHF 2'260.07 zu verzeichnen.

43 Verschiedene Erträge	Rechnung 2021 CHF	Budget 2021 CHF	Rechnung 2020 CHF
<i>netto</i>	0.00	0.00	4'200.30
Abweichung <i>(Rechnung 2021 gegenüber Budget 2021)</i>		0.00	

In der SG 431/Aktivierungen Eigenleistungen fallen Erträge in der Erfolgsrechnung an, die als Aufwand in der Investitionsrechnung umgebucht wurden.

44 Finanzertrag	Rechnung 2021 CHF	Budget 2021 CHF	Rechnung 2020 CHF
netto	101'950.81	100'940.00	93'978.85
Abweichung (Rechnung 2021 gegenüber Budget 2021)		1'010.81	

Die Erträge unter der SG 44/Finanzertrag liegen im budgetierten Rahmen.

45 Entnahmen aus Fonds und SF im Fremdkapital	Rechnung 2021 CHF	Budget 2021 CHF	Rechnung 2020 CHF
netto	68'453.60	90'770.00	79'990.90
Abweichung (Rechnung 2021 gegenüber Budget 2021)		-22'316.40	

Die budgetierte Entnahme in der SG 450/Entnahmen aus Fonds und Spezialfinanzierungen im Fremdkapital war irrtümlich mit CHF 10'800.- falsch budgetiert. Die Einnahmen vom Kanton sind auf ein korrektes Ertragskonto gebucht worden.

48 Ausserordentlicher Ertrag	Rechnung 2021 CHF	Budget 2021 CHF	Rechnung 2020 CHF
netto	38'494.15	35'933.00	9'099.00
Abweichung (Rechnung 2021 gegenüber Budget 2021)		2'561.15	

Für die Einwohnergemeinden, welche das HRM2 eingeführt haben, werden ab 1. Januar 2021 die Übergangsbestimmungen nach Art. T2-3 Abs. 2 Ziff. 5, 6 und 7 der Gemeindeverordnung (GV, BSG 170.111) wirksam. Das heisst, von der bilanzierten Neubewertungsreserve (Sachgruppe 29600) wird ein fixierter Prozentsatz in die obligatorische Schwankungsreserve eingelegt. Zusätzlich wird der Restbestand der Neubewertungsreserve linear in den nächsten fünf Jahren zu Gunsten der Erfolgsrechnung aufgelöst.

1.1.2 Spezialfinanzierungen (SF)

SF Wasserversorgung

Die Wasserversorgung (Funktion 7101) schliesst mit einem Ertragsüberschuss von CHF 4'467.30 ab. Budgetiert war ein Ertragsüberschuss von CHF 22'980.-. Die Verschlechterung gegenüber dem Budget 2021 beträgt CHF 18'512.70. Von den geplanten Abschreibungen konnten ordentlich CHF 24'320.75 getätigt werden. Der aktuelle Wert im "Anlage im Bau" beträgt CHF 46'949.25 Das Verwaltungsvermögen beträgt CHF 444'289.25.

Die Verpflichtung zur Einlage in den Werterhalt der Wasserversorgung besteht aus zwei Vorgaben:

1. In den Werterhalt der Wasserversorgung ist jedes Jahr im Minimum ein aufgrund des Wiederbeschaffungswerts berechneter Betrag einzulegen. Im Jahr 2021 sind dies CHF 55'858.95.
2. Die eingenommenen Anschlussgebühren müssen immer mit Verbuchung über die Erfolgsrechnung in den Werterhalt Wasserversorgung eingelegt werden, da sie aufgrund gesetzlicher Bestimmungen für Investitionen im Bereich der Wasserversorgung zu verwenden sind. Im Jahr 2021 sind dies CHF 21'139.05.

Das Eigenkapital (Rechnungsausgleich) der SF Wasserversorgung beträgt CHF 356'135.59 (Konto: 29001.01). Der Bestand des Werterhalts beläuft sich auf CHF 1'223'172.80 (Konto: 29301.01). Wegen den fortschreitenden Ertragsüberschüssen ist der Gemeinderat gefordert, die Spezialfinanzierung zu überprüfen und hat beschlossen, ab Budget 2022 die Einlage in den Werterhalt von 60% auf 100% zu erhöhen.

SF Abwasserentsorgung

Die Abwasserentsorgung (Funktion 7201) schliesst mit einem Ertragsüberschuss von CHF 110'249.33 ab. Budgetiert war ein Ertragsüberschuss von CHF 63'760.-. Die Verbesserung gegenüber dem Budget 2021 beträgt CHF 46'489.33. Der aktuelle Wert im "Anlage im Bau" beträgt CHF 0.-. Das Verwaltungsvermögen beträgt CHF 1'255'196.50.

Die Verpflichtung zur Einlage in den Werterhalt der Abwasserentsorgung besteht aus zwei Vorgaben:

1. In den Werterhalt der Abwasserentsorgung ist jedes Jahr im Minimum ein aufgrund des Wiederbeschaffungswerts berechneter Betrag einzulegen. Im Jahr 2021 sind dies CHF 36'223.-.
2. Die eingenommenen Anschlussgebühren müssen immer mit Verbuchung über die Erfolgsrechnung in den Werterhalt Abwasserentsorgung eingelegt werden, da sie aufgrund gesetzlicher Bestimmungen für Investitionen im Bereich der Abwasserentsorgung zu verwenden sind. Im Jahr 2021 sind dies CHF 63'000.-.

Das Eigenkapital (Rechnungsausgleich) der SF Abwasserentsorgung beträgt CHF 749'398.26 (Konto: 29002.01). Der Bestand des Werterhalts beläuft sich auf CHF 1'507'797.30 (Konto: 29302.01). Wegen den fortschreitenden Ertragsüberschüssen ist der Gemeinderat gefordert, die Spezialfinanzierung zu überprüfen. Als Folge davon, dass die Gemeindeversammlung zu der Übertragung der Aufgaben im Bereich der Abwasserentsorgung an die ARA Region Interlaken zugestimmt hat, wird die Spezialfinanzierung Abwasserentsorgung voraussichtlich per 31. Dezember 2022 in der Gemeinde Leissigen aufgelöst.

SF Abfall

Die Abfallentsorgung (Funktion 7301) schliesst mit einem Ertragsüberschuss von CHF 4'289.99 ab. Budgetiert war ein Aufwandüberschuss von CHF 3'650.-. Die Besserstellung gegenüber dem Budget 2021 beträgt CHF 7'939.99.

Grundsätzlich sieht der Massnahmenplan des Gemeinderats budgetierte Aufwandüberschüsse vor, damit das Eigenkapital auf einen Drittel der Gebühreneinnahmen von rund CHF 30'000.- geschmälert wird. Hierfür wurden bewusst die Gebühren gesenkt. Geänderte Rahmenbedingungen bescheren nun wieder Ertragsüberschüsse. Der Gemeinderat ist gefordert, den Massnahmenplan anzupassen. Deshalb wurde durch den Gemeinderat eine weitere Gebührensenkung um 2/5 des bisherigen Preises per 1. Januar 2022 vorgenommen. Der Beschluss wurde von den Stimmberechtigten nicht bestritten.

Das Eigenkapital (Rechnungsausgleich) der SF Abfall beträgt CHF 183'036.67 (Konto: 29003.01).

1.1.3 Übrige Spezialfinanzierungen (SF) mit Gemeindereglement

SF Bootshafen

Die zweiseitige Spezialfinanzierung Bootshafen (Funktion 3415) schliesst mit einem Aufwandüberschuss von CHF 5'419.10 ab. Budgetiert war ein Aufwandüberschuss von CHF 1'735.-. Die Verschlechterung gegenüber dem Budget 2021 beträgt CHF 3'684.10. Die Mindereinnahmen an Bootsplatzgebühren führen zu diesem Ergebnis. Die durch Unwetter entstandenen Bootsschäden haben dazu geführt, dass aktuell Bootsplätze nicht vermietet werden können. Sobald sich die Vermutung erhärtet, dass die dafür getroffenen baulichen Massnahmen wirken, können die Plätze wieder vermietet werden. Das Verwaltungsvermögen beträgt CHF 616'346.40.

Das Eigenkapital beträgt CHF 128'171.12 (Konto: 29000.02).

1.1.4 Investitionsrechnung

Es wurden Nettoinvestitionen in der Höhe von CHF 316'818.30 getätigt. Budgetiert waren Nettoinvestitionen von CHF 1'842'100.-. Verzögerungen bei den Spezialfinanzierungen Wasserversorgung und Abwasserentsorgung haben dazu geführt, dass die Umsetzung nicht wie geplant erfolgen konnte. Die Investitionen ziehen sich ins Budget 2022. Wie bereits mehrfach in den letzten Jahren festgehalten,

sind die anstehenden Investitionen in der Gemeinde Leissigen nur aufgeschoben. Sie werden kurz- bis mittelfristig umgesetzt werden müssen und grosse Herausforderungen mit sich bringen.

1.1.5 Bilanz

Die Bilanzsumme beträgt per 31. Dezember 2021 CHF 11'602'004.22 (Vorjahr: CHF 11'541'214.67). Davon beläuft sich das Finanzvermögen auf CHF 6'693'085.12 (Vorjahr: CHF 6'684'953.97). Gegenüber dem Vorjahr entspricht dies einer Zunahme von CHF 8'131.15. Das Verwaltungsvermögen beträgt per 31. Dezember 2021 CHF 4'908'919.10 (Vorjahr: CHF 4'856'260.70), was einer Zunahme von CHF 52'658.40 entspricht.

Das Fremdkapital beträgt CHF 5'264'737.64 (Vorjahr: CHF 5'451'347.10). Dies entspricht einer Abnahme von CHF 186'609.46.-.

Das Eigenkapital (SG 29) beträgt per 31. Dezember 2021 CHF 6'337'266.58 (Vorjahr: CHF 6'089'867.57).

Das massgebende Eigenkapital (299) beläuft sich auf CHF 1'160'174.54 (Vorjahr: CHF 1'148'856.70).

1.1.6 Nachkredite

Auf der Nachkredittabelle sind nur noch Kreditüberschreitungen aufgeführt und kommentiert, welche grösser als CHF 50'000.- sind. Das Amt für Gemeinden und Raumordnung (AGR) empfiehlt nur noch diejenigen Budgetkredite aufzuführen, welche die Legislative genehmigen muss.

Nachkredit gemäss Liste Total:	CHF	--
davon:		
gebunden	CHF	--
zu beschliessen	CHF	--

Im Berichtsjahr 2021 fallen keine Nachkredite in die Kompetenz der Legislative.

Spezialfinanzierungen (gebührenfinanzierte Bereiche)
(Art. 30 Bst. b FHDV)

in CHF

Abfallbeseitigung

Erfolg

Rechnungsjahr

4'289.99

Budget

-3'650.00

Rechnungsjahr

31.12.2021

Verwaltungsvermögen

Bestand SF

183'036.67

Abwasserentsorgung

Erfolg

Rechnungsjahr

110'249.33

Budget

63'760.00

Rechnungsjahr

31.12.2021

Verwaltungsvermögen

Bestand Werterhalt

Bestand SF

1'255'196.50

1'507'797.30

749'398.26

Wasserversorgung

Erfolg

Rechnungsjahr

4'467.30

Budget

22'980.00

Rechnungsjahr

31.12.2021

Verwaltungsvermögen

Bestand Werterhalt

Bestand SF

444'289.25

1'223'172.80

356'135.59

Bootshafen

Erfolg

Rechnungsjahr

-5'419.10

Budget

-1'735.00

Rechnungsjahr

31.12.2021

Verwaltungsvermögen

Bestand SF

616'346.40

128'171.12

2 ECKDATEN

2.1 Übersicht

in CHF	Rechnung 2021	Budget 2021	Rechnung 2020
Jahresergebnis ER Gesamthaushalt	124'905.36	-43'523.25	266'598.58
Jahresergebnis ER Allgemeiner Haushalt	11'317.84	-124'878.25	88'035.63
Jahresergebnis gesetzliche Spezialfinanzierungen	113'587.52	81'355.00	178'562.95
Steuerertrag natürliche Personen	2'734'846.00	2'739'430.00	2'735'489.75
Steuerertrag juristische Personen	58'176.60	85'125.00	102'683.30
Liegenschaftssteuer	424'606.55	420'000.00	410'810.10
Nettoinvestitionen	316'818.30	1'842'100.00	1'225'417.85
Bestand Finanzvermögen	6'693'085.12		6'671'968.57
Bestand Verwaltungsvermögen Gesamthaushalt	4'908'919.10		4'856'260.70
Bestand Verwaltungsvermögen Allgemeiner Haushalt	2'593'086.95		2'582'440.55
Bestand Verwaltungsvermögen Spezialfinanzierungen	2'315'832.15		2'273'820.15
Fremdkapital	5'264'737.64		5'438'361.70
Eigenkapital	6'337'266.58		6'089'867.57
Reserven	974'690.80		964'044.40
Bilanzüberschuss/-fehlbetrag	1'160'174.54		1'148'856.70

2.2 Selbstfinanzierung / Finanzierungsergebnis

Selbstfinanzierung / Finanzierungsergebnis

in CHF		Rechnung 2021	Budget 2021	Rechnung 2020
Ergebnis Gesamthaushalt	90	124'905.36	-43'523.25	266'598.58
Abschreibung Verwaltungsvermögen	33 +	251'929.90	265'759.75	263'845.65
Einlagen in Fonds und Spezialfinanzierungen	35 +	176'221.00	172'140.00	172'141.00
Entnahmen aus Fonds und Spezialfinanzierungen	45 -	-68'453.60	-90'770.00	-79'990.90
Abschreibungen Investitionsbeiträge	366 +	12'230.00	12'230.00	12'230.00
Einlagen in das Eigenkapital	389 +	46'110.40	32'264.00	259'387.00
Entnahmen aus dem Eigenkapital	489 -	-38'494.15	-35'933.00	-9'099.00
Selbstfinanzierung		504'448.91	312'167.50	885'112.33
Finanzierungsergebnis				
Investitionsausgaben	690 +	407'493.20	1'963'000.00	1'231'998.25
Investitionseinnahmen	590 -	-90'674.90	-120'900.00	-6'580.40
Nettoinvestitionen		316'818.30	1'842'100.00	1'225'417.85
Finanzierungsergebnis		187'630.61	-1'529'932.50	-340'305.52

2.3 Gestufte Erfolgsausweise

2.3.1 Gesamter Haushalt

Erfolgsrechnung in CHF	Rechnung 2021	Budget 2021	Rechnung 2020
Betrieblicher Aufwand			
30 Personalaufwand	993'847.75	1'011'789.50	942'869.70
31 Sach- und übriger Betriebsaufwand	916'892.31	943'665.00	780'749.67
33 Abschreibungen Verwaltungsvermögen	251'929.90	265'759.75	263'845.65
35 Einlagen in Fonds und Spezialfinanzierungen	176'221.00	172'140.00	172'141.00
36 Transferaufwand	2'314'957.70	2'414'998.00	2'283'761.15
37 Durchlaufende Beiträge	0.00	0.00	0.00
Total Betrieblicher Aufwand	4'653'848.66	4'808'352.25	4'443'367.17
Betrieblicher Ertrag			
40 Fiskalertrag	3'396'273.95	3'354'955.00	3'560'221.85
41 Regalien und Konzessionen	63'548.00	58'000.00	59'646.00
42 Entgelte	749'311.77	740'670.00	768'758.40
43 Verschiedene Erträge	0.00	0.00	4'200.30
45 Entnahmen aus Fonds und Spezialfinanzierungen	68'453.60	90'770.00	79'990.90
46 Transferertrag	424'673.65	441'525.00	425'208.70
47 Durchlaufende Beiträge	0.00	0.00	0.00
Total Betrieblicher Ertrag	4'702'260.97	4'685'920.00	4'898'026.15
Ergebnis aus betrieblicher Tätigkeit	48'412.31	-122'432.25	454'658.98
<hr/>			
34 Finanzaufwand	17'841.51	25'700.00	31'751.25
44 Finanzertrag	101'950.81	100'940.00	93'978.85
Ergebnis aus Finanzierung	84'109.30	75'240.00	62'227.60
<hr/>			
Operatives Ergebnis	132'521.61	-47'192.25	516'886.58
38 Ausserordentlicher Aufwand	46'110.40	32'264.00	259'387.00
48 Ausserordentlicher Ertrag	38'494.15	35'933.00	9'099.00
Ausserordentliches Ergebnis	-7'616.25	3'669.00	-250'288.00
<hr/>			
Gesamtergebnis Erfolgsrechnung	124'905.36	-43'523.25	266'598.58

2.3.2 Allgemeiner Haushalt

Erfolgsrechnung in CHF	Rechnung 2021	Budget 2021	Rechnung 2020
Betrieblicher Aufwand			
30 Personalaufwand	978'189.60	993'449.50	927'210.05
31 Sach- und übriger Betriebsaufwand	680'364.61	732'600.00	617'390.47
33 Abschreibungen Verwaltungsvermögen	169'093.60	171'399.75	160'469.20
35 Einlagen in Fonds und Spezialfinanzierungen	0.00	0.00	0.00
36 Transferaufwand	2'177'292.05	2'206'388.00	2'130'180.50
37 Durchlaufende Beiträge	0.00	0.00	0.00
Total Betrieblicher Aufwand	4'004'939.86	4'103'837.25	3'835'250.22
Betrieblicher Ertrag			
40 Fiskalertrag	3'396'273.95	3'354'955.00	3'560'221.85
41 Regalien und Konzessionen	63'548.00	58'000.00	59'646.00
42 Entgelte	88'150.35	73'170.00	96'573.95
43 Verschiedene Erträge	0.00	0.00	4'200.30
45 Entnahmen aus Fonds und Spezialfinanzierungen	0.00	10'800.00	0.00
46 Transferertrag	424'314.45	441'025.00	424'888.70
47 Durchlaufende Beiträge	0.00	0.00	0.00
Total Betrieblicher Ertrag	3'972'286.75	3'937'950.00	4'145'530.80
Ergebnis aus betrieblicher Tätigkeit	-32'653.11	-165'887.25	310'280.58
34 Finanzaufwand	16'466.46	24'950.00	30'920.65
44 Finanzertrag	68'053.66	62'290.00	58'963.70
Ergebnis aus Finanzierung	51'587.20	37'340.00	28'043.05
Operatives Ergebnis	18'934.09	-128'547.25	338'323.63
38 Ausserordentlicher Aufwand	46'110.40	32'264.00	259'387.00
48 Ausserordentlicher Ertrag	38'494.15	35'933.00	9'099.00
Ausserordentliches Ergebnis	-7'616.25	3'669.00	-250'288.00
Gesamtergebnis Erfolgsrechnung	11'317.84	-124'878.25	88'035.63

2.3.3 Wasserversorgung

Erfolgsrechnung in CHF	Rechnung 2021	Budget 2021	Rechnung 2020
Betrieblicher Aufwand			
30 Personalaufwand	14'951.85	17'595.00	14'959.65
31 Sach- und übriger Betriebsaufwand	57'113.00	65'215.00	39'355.55
33 Abschreibungen Verwaltungsvermögen	24'320.75	32'180.00	49'200.90
35 Einlagen in Fonds und Spezialfinanzierungen	76'998.00	77'000.00	76'998.00
36 Transferaufwand	11'793.25	13'410.00	7'595.25
37 Durchlaufende Beiträge	0.00	0.00	0.00
Total Betrieblicher Aufwand	185'176.85	205'400.00	188'109.35
Betrieblicher Ertrag			
40 Fiskalertrag	0.00	0.00	0.00
41 Regalien und Konzessionen	0.00	0.00	0.00
42 Entgelte	157'117.70	186'000.00	185'094.95
43 Verschiedene Erträge	0.00	0.00	0.00
45 Entnahmen aus Fonds und Spezialfinanzierungen	30'626.50	40'180.00	49'200.90
46 Transferertrag	359.20	500.00	320.00
47 Durchlaufende Beiträge	0.00	0.00	0.00
Total Betrieblicher Ertrag	188'103.40	226'680.00	234'615.85
Ergebnis aus betrieblicher Tätigkeit	2'926.55	21'280.00	46'506.50
34 Finanzaufwand	0.00	0.00	0.00
44 Finanzertrag	1'540.75	1'700.00	1'545.65
Ergebnis aus Finanzierung	1'540.75	1'700.00	1'545.65
Operatives Ergebnis	4'467.30	22'980.00	48'052.15
38 Ausserordentlicher Aufwand	0.00	0.00	0.00
48 Ausserordentlicher Ertrag	0.00	0.00	0.00
Ausserordentliches Ergebnis	0.00	0.00	0.00
Gesamtergebnis Erfolgsrechnung	4'467.30	22'980.00	48'052.15

2.3.4 Abwasserentsorgung

Erfolgsrechnung in CHF	Rechnung 2021	Budget 2021	Rechnung 2020
Betrieblicher Aufwand			
30 Personalaufwand	0.00	0.00	0.00
31 Sach- und übriger Betriebsaufwand	68'690.37	34'100.00	24'389.85
33 Abschreibungen Verwaltungsvermögen	36'650.00	38'790.00	30'790.00
35 Einlagen in Fonds und Spezialfinanzierungen	99'223.00	95'140.00	95'143.00
36 Transferaufwand	76'401.30	140'700.00	100'409.45
37 Durchlaufende Beiträge	0.00	0.00	0.00
Total Betrieblicher Aufwand	280'964.67	308'730.00	250'732.30
Betrieblicher Ertrag			
40 Fiskalertrag	0.00	0.00	0.00
41 Regalien und Konzessionen	0.00	0.00	0.00
42 Entgelte	352'272.30	331'000.00	334'976.45
43 Verschiedene Erträge	0.00	0.00	0.00
45 Entnahmen aus Fonds und Spezialfinanzierungen	37'827.10	39'790.00	30'790.00
46 Transferertrag	0.00	0.00	0.00
47 Durchlaufende Beiträge	0.00	0.00	0.00
Total Betrieblicher Ertrag	390'099.40	370'790.00	365'766.45
Ergebnis aus betrieblicher Tätigkeit	109'134.73	62'060.00	115'034.15
34 Finanzaufwand	765.70	0.00	177.35
44 Finanzertrag	1'880.30	1'700.00	1'796.65
Ergebnis aus Finanzierung	1'114.60	1'700.00	1'619.30
Operatives Ergebnis	110'249.33	63'760.00	116'653.45
38 Ausserordentlicher Aufwand	0.00	0.00	0.00
48 Ausserordentlicher Ertrag	0.00	0.00	0.00
Ausserordentliches Ergebnis	0.00	0.00	0.00
Gesamtergebnis Erfolgsrechnung	110'249.33	63'760.00	116'653.45

2.3.5 Abfall

Erfolgsrechnung in CHF	Rechnung 2021	Budget 2021	Rechnung 2020
Betrieblicher Aufwand			
30 Personalaufwand	0.00	0.00	0.00
31 Sach- und übriger Betriebsaufwand	101'558.28	101'900.00	86'932.55
33 Abschreibungen Verwaltungsvermögen	0.00	0.00	0.00
35 Einlagen in Fonds und Spezialfinanzierungen	0.00	0.00	0.00
36 Transferaufwand	46'155.50	52'500.00	43'575.95
37 Durchlaufende Beiträge	0.00	0.00	0.00
Total Betrieblicher Aufwand	147'713.78	154'400.00	130'508.50
Betrieblicher Ertrag			
40 Fiskalertrag	0.00	0.00	0.00
41 Regalien und Konzessionen	0.00	0.00	0.00
42 Entgelte	151'771.42	150'500.00	152'113.05
43 Verschiedene Erträge	0.00	0.00	0.00
45 Entnahmen aus Fonds und Spezialfinanzierungen	0.00	0.00	0.00
46 Transferertrag	0.00	0.00	0.00
47 Durchlaufende Beiträge	0.00	0.00	0.00
Total Betrieblicher Ertrag	151'771.42	150'500.00	152'113.05
Ergebnis aus betrieblicher Tätigkeit	4'057.64	-3'900.00	21'604.55
34 Finanzaufwand	0.00	0.00	0.00
44 Finanzertrag	232.35	250.00	204.00
Ergebnis aus Finanzierung	232.35	250.00	204.00
Operatives Ergebnis	4'289.99	-3'650.00	21'808.55
38 Ausserordentlicher Aufwand	0.00	0.00	0.00
48 Ausserordentlicher Ertrag	0.00	0.00	0.00
Ausserordentliches Ergebnis	0.00	0.00	0.00
Gesamtergebnis Erfolgsrechnung	4'289.99	-3'650.00	21'808.55

2.3.6 Bootshafen

Erfolgsrechnung in CHF	Rechnung 2021	Budget 2021	Rechnung 2020
Betrieblicher Aufwand			
30 Personalaufwand	706.30	745.00	700.00
31 Sach- und übriger Betriebsaufwand	9'166.05	9'850.00	12'681.25
33 Abschreibungen Verwaltungsvermögen	21'865.55	23'390.00	23'385.55
35 Einlagen in Fonds und Spezialfinanzierungen	0.00	0.00	0.00
36 Transferaufwand	3'315.60	2'000.00	2'000.00
37 Durchlaufende Beiträge	0.00	0.00	0.00
Total Betrieblicher Aufwand	35'053.50	35'985.00	38'766.80
Betrieblicher Ertrag			
40 Fiskalertrag	0.00	0.00	0.00
41 Regalien und Konzessionen	0.00	0.00	0.00
42 Entgelte	0.00	0.00	0.00
43 Verschiedene Erträge	0.00	0.00	0.00
45 Entnahmen aus Fonds und Spezialfinanzierungen	0.00	0.00	0.00
46 Transferertrag	0.00	0.00	0.00
47 Durchlaufende Beiträge	0.00	0.00	0.00
Total Betrieblicher Ertrag	0.00	0.00	0.00
Ergebnis aus betrieblicher Tätigkeit	-35'053.50	-35'985.00	-38'766.80
34 Finanzaufwand	609.35	750.00	653.25
44 Finanzertrag	30'243.75	35'000.00	31'468.85
Ergebnis aus Finanzierung	29'634.40	34'250.00	30'815.60
Operatives Ergebnis	-5'419.10	-1'735.00	-7'951.20
38 Ausserordentlicher Aufwand	0.00	0.00	0.00
48 Ausserordentlicher Ertrag	0.00	0.00	0.00
Ausserordentliches Ergebnis	0.00	0.00	0.00
Gesamtergebnis Erfolgsrechnung	-5'419.10	-1'735.00	-7'951.20

3 BILANZ

Konto	Bilanz Bilanzgliederung	Bestand per 01.01.2021	Veränderungen		Bestand per 31.12.2021
			Zuwachs	Abgang	
1	Aktiven	11'541'214.67	16'332'034.33	16'258'259.38	11'602'004.22
10	Finanzvermögen	6'684'953.97	15'267'538.13	15'246'421.58	6'693'085.12
100	Flüssige Mittel und kurzfristige Geldanlagen	3'272'357.89	7'193'592.15	7'126'122.85	3'339'827.19
101	Forderungen	1'723'403.83	8'050'033.18	8'093'187.73	1'667'263.88
102	Kurzfristige Finanzanlagen	1'010'500.00	8'000.00	8'000.00	1'010'500.00
104	Aktive Rechnungsabgrenzungen	20'900.90	9'896.15	8'610.00	22'187.05
107	Finanzanlagen	51'500.00		10'500.00	41'000.00
108	Sachanlagen FV	606'291.35	6'016.65	1.00	612'307.00
14	Verwaltungsvermögen	4'856'260.70	1'064'496.20	1'011'837.80	4'908'919.10
140	Sachanlagen VV	4'556'839.85	1'051'572.20	965'804.40	4'642'607.65
142	Immaterielle Anlagen	78'075.85	12'924.00	33'803.40	57'196.45
145	Beteiligungen, Grundkapitalien	10.00			10.00
146	Investitionsbeiträge	221'335.00		12'230.00	209'105.00
2	Passiven	11'541'214.67	6'948'081.86	6'874'306.91	11'602'004.22
20	Fremdkapital	5'451'347.10	6'500'279.37	6'673'903.43	5'264'737.64
200	Laufende Verbindlichkeiten	796'477.40	6'500'273.62	6'621'131.58	662'634.04
201	Kurzfristige Finanzverbindlichkeiten	1'540'000.00			1'540'000.00
204	Passive Rechnungsabgrenzung	2'875.00		1'250.00	1'625.00
205	Kurzfristige Rückstellungen	26'486.80		7'127.00	19'359.80
206	Langfristige Finanzverbindlichkeiten	2'820'000.00		40'000.00	2'780'000.00
208	Langfristige Rückstellungen	131'971.95		4'392.55	127'579.40
209	Verbindlichkeiten gegenüber Spezialfinanzierungen und Fonds im Fremdkapital	133'535.95	5.75	2.30	133'539.40
29	Eigenkapital	6'089'867.57	447'802.49	200'403.48	6'337'266.58
290	Verpflichtungen (+) bzw. Vorschüsse (-) gegenüber Spezialfinanzierungen	1'303'154.12	126'116.62	5'419.10	1'423'851.64

Konto	Bilanz Bilanzgliederung	Bestand per 01.01.2021	Veränderungen		Bestand per 31.12.2021
			Zuwachs	Abgang	
293	Vorfinanzierungen	2'623'202.70	176'221.00	68'453.60	2'730'970.10
294	Reserven	964'044.40	10'646.40		974'690.80
296	Neubewertungsreserve Finanzvermögen	50'609.65	35'465.00	38'495.15	47'579.50
299	Bilanzüberschuss/-fehlbetrag	1'148'856.70	99'353.47	88'035.63	1'160'174.54
	Total Aktiven	11'541'214.67	16'332'034.33	16'258'259.38	11'602'004.22
	Total Passiven	11'541'214.67	6'948'081.86	6'874'306.91	11'602'004.22
	Aktivenüberschuss				0.00

4 FUNKTIONEN

4.1 Erfolgsrechnung

Konto	Erfolgsrechnung Funktionale Gliederung ER	Rechnung 2021		Budget 2021		Rechnung 2020	
		Aufwand	Ertrag	Aufwand	Ertrag	Aufwand	Ertrag
	Total	4'942'400.73	4'942'400.73	5'022'066.25	5'022'066.25	5'071'920.75	5'071'920.75
0	Allgemeine Verwaltung Netto Aufwand	843'503.38	52'771.70 790'731.68	891'651.50	60'680.00 830'971.50	816'304.63	50'162.55 766'142.08
1	Öffentliche Ordnung und Sicherheit, Verteidigung Netto Aufwand Netto Ertrag	84'140.60	70'716.25 13'424.35	79'735.00	60'830.00 18'905.00	59'177.90 10'144.85	69'322.75
2	Bildung Netto Aufwand	1'310'497.53	210'564.80 1'099'932.73	1'303'356.00	244'025.00 1'059'331.00	1'284'816.66	228'945.55 1'055'871.11
3	Kultur, Sport und Freizeit, Kirche Netto Aufwand	92'709.85	41'827.05 50'882.80	90'143.00	43'135.00 47'008.00	81'702.70	41'999.05 39'703.65
4	Gesundheit Netto Aufwand	5'980.70	5'980.70	11'500.00	11'500.00	13'986.75	13'986.75
5	Soziale Sicherheit Netto Aufwand	907'118.20	16'298.30 890'819.90	977'890.00	6'600.00 971'290.00	897'555.00	13'868.90 883'686.10
6	Verkehr und Nachrichtenübermittlung Netto Aufwand	495'683.70	61'571.10 434'112.60	502'461.75	27'200.00 475'261.75	448'283.50	25'615.70 422'667.80
7	Umweltschutz und Raumordnung Netto Aufwand	781'057.32	740'878.77 40'178.55	823'885.00	765'770.00 58'115.00	819'485.80	771'635.90 47'849.90
8	Volkswirtschaft Netto Aufwand Netto Ertrag	98'994.70	98'645.50 349.20	49'630.00 31'980.00	81'610.00	46'749.55 39'135.65	85'885.20
9	Finanzen und Steuern Netto Ertrag	322'714.75 3'326'412.51	3'649'127.26	291'814.00 3'440'402.25	3'732'216.25	603'858.26 3'180'626.89	3'784'485.15

4.1.1 Kommentar

0 Allgemeine Verwaltung

Aufgabenbereiche		Rechnung 2021 Netto	Budget 2021 Netto	Veränderungen
0110	Legislative	11'885.30	11'050.00	-835.30
0120	Exekutive	94'083.75	104'865.00	10'781.25
0220	Allgemeine Dienste	667'805.41	697'616.50	29'811.09
0290	Verwaltungsliegenschaften	16'957.22	17'440.00	482.78

Vorzeichen (-) unter den Spalten Rechnungen und Budget = Nettoertrag, ansonsten Nettoaufwand

- 0120 Minderausgaben bei Weiterbildungen, Anlässen und Repräsentationen aufgrund der Situation im Zusammenhang mit der COVID-19-Pandemie.
- 0220 Auflösung Rückstellung Leistungen des Personals sowie Unterschreitung bei "Honorare externe Berater, Gutachter und Fachexperten".

1 Öffentliche Ordnung und Sicherheit, Verteidigung

Aufgabenbereiche		Rechnung 2021 Netto	Budget 2021 Netto	Veränderungen
1110	Polizei	2'060.20	3'620.00	1'559.80
1120	Verkehrssicherheit	589.15	600.00	10.85
1400	Allgemeines Rechtswesen	-34'886.55	-27'100.00	7'786.55
1500	Feuerwehr	6'988.30	3'965.00	-3'023.30
1610	Militärische Verteidigung	2'000.00	2'500.00	500.00
1620	Zivilschutz	34'396.80	33'520.00	-876.80
1627	Regionaler Führungsstab	2'276.45	1'800.00	-476.45

Vorzeichen (-) unter den Spalten Rechnungen und Budget = Nettoertrag, ansonsten Nettoaufwand

- 1110 Durchführbarkeit von Sitzungen wurde eingeschränkt.
- 1400 Mehreinnahmen bei den Gebühren für Amtshandlungen im Bauwesen.
- 1500 Mehraufwand bei der Elektrizitätsversorgung des Feuerwehrmagazins.

2 Bildung

Aufgabenbereiche		Rechnung 2021 Netto	Budget 2021 Netto	Veränderungen
2110	Kindergarten	106'134.95	85'776.00	-20'358.95
2111	Basisstufe	0.00	0.00	0.00
2120	Primarstufe (1.-6. Schuljahr)	308'085.43	330'895.00	22'809.57
2130	Sekundarstufe (7.-9. Schuljahr)	325'912.00	301'200.00	-24'712.00
2140	Musikschule	29'828.95	30'000.00	171.05
2170	Schulliegenschaften	242'932.07	219'885.00	-23'047.07
2190	Obligatorische Schule	10'904.68	16'450.00	5'545.32
2192	Schulbibliothek	1'816.10	2'000.00	183.90
2195	Schülertransporte	11'808.00	15'125.00	3'317.00
2197	Schulsozialdienst	4'791.35	4'000.00	-791.35
2200	Sonderschulen	56'780.00	53'000.00	-3'780.00
2991	Bildung (Erwachsenenbildung)	939.20	1'000.00	60.80

Vorzeichen (-) unter den Spalten Rechnungen und Budget = Nettoertrag, ansonsten Nettoaufwand

- 2110/2120 Lastenausgleich Lehrergehälter Kindergarten und Primarstufe höher als budgetiert.
- 2110/2120 Die COVID-19-Pandemie prägte den betrieblichen Kindergarten- und Schulalltag.

- 2130 Höhere Vergütung an die Sekundarstufe I in Interlaken sowie tiefere Entschädigung aus dem Lastenausgleich Lehrergehälter Sekundarstufe I als budgetiert.
- 2170 Taggeldentschädigung aus Versicherungsleistung.
- 2170 Höhere interne Verrechnung von Dienstleistungen wegen Aufteilung Arbeitsgebiete Schulliegenschaft/Werkhof.
- 2195 Minderausgaben beim Schülertransport und höhere Beiträge vom Kanton für den Schülertransport.
- 2200 Höhere Ausgaben als bei der Budgetphase bekannt waren

3 Kultur, Sport, Freizeit, Kirche

Aufgabenbereiche	Rechnung 2021 Netto	Budget 2021 Netto	Veränderungen
3110 Museen und bildende Kunst	500.00	500.00	0.00
3120 Denkmalpflege und Heimatschutz	1'778.90	1'330.00	-448.90
3220 Konzert und Theater	1'750.00	1'850.00	100.00
3290 Kultur (übrige)	10'317.00	12'523.00	2'206.00
3320 Massenmedien	0.00	365.00	365.00
3410 Sport	4'800.00	6'250.00	1'450.00
3415 Bootshafen	0.00	0.00	0.00
3420 Freizeit	31'736.90	24'190.00	-7'546.90
3500 Kirchen und religiöse Angelegenheiten	0.00	0.00	0.00

Vorzeichen (-) unter den Spalten Rechnungen und Budget = Nettoertrag, ansonsten Nettoaufwand

- 3290 Minderausgaben beim kulturellen Leben aufgrund der Situation im Zusammenhang mit der COVID-19-Pandemie.
- 3290 Mehrausgaben für die Kulturförderung nach den Verträgen der Regionalkonferenz Oberland-Ost.
- 3410 Budgetierte Beiträge an private Organisationen mussten nicht ausgeschöpft werden.
- 3420 Mehraufwand für Unterhalt an Grünanlagen.

4 Gesundheit

Aufgabenbereiche	Rechnung 2021 Netto	Budget 2021 Netto	Veränderungen
4210 Ambulante Krankenpflege	600.00	950.00	350.00
4320 Krankheitsbekämpfung (übrige)	1'296.50	1'850.00	553.50
4330 Schulgesundheitsdienst	0.00	2'400.00	2'400.00
4331 Schulzahnpflege	2'550.00	4'500.00	1'950.00
4340 Lebensmittelkontrolle	1'534.20	1'800.00	265.80

Vorzeichen (-) unter den Spalten Rechnungen und Budget = Nettoertrag, ansonsten Nettoaufwand

- 4330 Kein Aufwand.
- 4331 Tiefere Ausgaben für das Honorar Schulzahnpflege.

5 Soziale Sicherheit

Aufgabenbereiche	Rechnung 2021 Netto	Budget 2021 Netto	Veränderungen
5310 AHV-Zweigstelle	21'404.90	22'710.00	1'305.10
5320 Ergänzungsleistungen AHV/IV	270'407.00	272'100.00	1'693.00
5350 Leistungen an das Alter	0.00	280.00	280.00
5410 Familienzulagen	6'455.00	5'800.00	-655.00
5440 Jugendschutz	5'430.30	5'100.00	-330.30
5451 Leistungen an Familien (Krippen und Horte)	0.00	0.00	0.00
5790 Sozialhilfe	-5'230.95	15'800.00	21'030.95
5799 Sozialhilfe	592'353.65	649'500.00	57'146.35

Vorzeichen (-) unter den Spalten Rechnungen und Budget = Nettoertrag, ansonsten Nettoaufwand

- 5310 Auflösung Rückstellungen Leistungen des Personals.
- 5320 Tieferer Gemeindebeitrag an den Lastenausgleich Ergänzungsleistungen als budgetiert.
- 5790 Tiefere Ausgaben an Sozialdienst Region Jungfrau sowie höhere Rückerstattung als budgetiert.
- 5799 Tieferer Gemeindebeitrag an den Lastenausgleich Sozialhilfe als budgetiert. In der Budgetphase wurde die Hochrechnung um den Faktor COVID-19-Pandemie beeinflusst.

6 Verkehr

Aufgabenbereiche	Rechnung 2021 Netto	Budget 2021 Netto	Veränderungen
6150 Gemeindestrassen	338'662.60	370'981.75	32'319.15
6191 Werkhof	3'150.00	3'150.00	0.00
6210 Bahninfrastruktur	4'010.00	4'010.00	0.00
6220 Regionalverkehr	0.00	1'500.00	1'500.00
6290 Öffentlicher Verkehr	-3'850.00	-4'100.00	-250.00
6291 Gemeindeanteil öffentlicher Verkehr	83'120.00	90'700.00	7'580.00
6310 Schifffahrt	8'520.00	8'520.00	0.00
6340 Verkehrsplanung	500.00	500.00	0.00

Vorzeichen (-) unter den Spalten Rechnungen und Budget = Nettoertrag, ansonsten Nettoaufwand

- 6150 Höhere interne Verrechnung von Dienstleistungen wegen Aufteilung Arbeitsgebiete Schulliegenschaft/Werkhof.
- 6220 Kein Aufwand mehr.
- 6291 Tieferer Gemeindebeitrag an den Lastenausgleich öffentlicher Verkehr als budgetiert.

7 Umweltschutz und Raumordnung

Aufgabenbereiche	Rechnung 2021 Netto	Budget 2021 Netto	Veränderungen
7101 Wasserversorgung	0.00	0.00	0.00
7201 Abwasserentsorgung	0.00	0.00	0.00
7301 Abfall	0.00	0.00	0.00
7450 Naturgefahren	0.00	9'500.00	9'500.00
7690 Bekämpfung von Umweltverschmutzung	990.00	950.00	-40.00
7710 Friedhof und Bestattung	15'910.50	9'800.00	-6'110.50
7790 Umweltschutz	0.00	0.00	0.00
7792 Hundetoilette	8'594.70	9'800.00	1'205.30
7900 Raumordnung allgemein	5'283.35	19'005.00	13'721.65
7907 Regionalkonferenzen	9'400.00	9'060.00	-340.00

Vorzeichen (-) unter den Spalten Rechnungen und Budget = Nettoertrag, ansonsten Nettoaufwand

- 7450 Projektstand der Notfallplanung Naturgefahren war unbekannt, weshalb der Betrag im Budget 2021 nochmals vorgesehen wurde. Das Projekt konnte fristgerecht im Rechnungsjahr 2020 erledigt werden.
- 7710 Mehraufwand für Bestattungskosten.
- 7710 Weniger Einnahmen als budgetiert.
- 7792 Kein Ersatz von Entsorgungsbehälter Robidog.
- 7900 Weniger Honorar für juristischen Beistand für die Einwohnergemeinde Leissigen.

8 Volkswirtschaft

Aufgabenbereiche	Rechnung 2021 Netto	Budget 2021 Netto	Veränderungen
8110 Verwaltung, Vollzug und Kontrolle	2'060.90	2'110.00	49.10
8140 Produktionsverbesserung Pflanzen	15'081.15	4'000.00	-11'081.15
8200 Forstwirtschaft	41'081.15	14'290.00	-26'791.15
8406 Tourismus	5'000.00	5'000.00	0.00
8500 Industrie, Gewerbe, Handel	674.00	620.00	-54.00
8710 Elektrizität	-63'548.00	-58'000.00	5'548.00

Vorzeichen (-) unter den Spalten Rechnungen und Budget = Nettoertrag, ansonsten Nettoaufwand

- 8140 Mehraufwand bei der Bekämpfung der Neophyten.
- 8200 Mehraufwand für den Unterhalt der Forststrassen.
- 8710 Mehrentschädigung aus der Konzession BKW Energie AG.

9 Finanzen und Steuern

Aufgabenbereiche	Rechnung 2021 Netto	Budget 2021 Netto	Veränderungen
9100 Steuern	-3'351'767.55	-3'330'755.00	21'012.55
9300 Finanz- und Lastenausgleich	22'930.00	17'900.00	-5'030.00
9500 Ertragsanteile, übrige	-6'033.15	-4'100.00	1'933.15
9610 Zinsen	-4'923.50	6'440.00	11'363.50
9630 Liegenschaften des Finanzvermögens	-5'356.30	-540.00	4'816.30
9690 Finanzvermögen	0.00	0.00	0.00
9710 Rückverteilungen aus CO2-Abgabe	-197.10	-800.00	-602.90
9900 Nicht aufgeteilte Posten	10'646.40	0.00	-10'646.40
9950 Neutrale Aufwendungen und Erträge	-3'029.15	-3'669.00	-639.85
9990 Abschluss	11'317.84	-124'878.25	-136'196.09

Vorzeichen (-) unter den Spalten Rechnungen und Budget = Nettoertrag, ansonsten Nettoaufwand

- 9100 Minderertrag aus Einkommenssteuern natürlicher Personen (Rechnung 2021 CHF 2'467'956.55, Budget 2021 CHF 2'534'000.-).
- 9100 Mehrertrag aus Vermögenssteuern natürlicher Personen (Rechnung 2021 CHF 263'448.90, Budget 2021 CHF 184'600.-).
- 9100 Minderertrag aus Quellensteuern (Rechnung 2021 CHF 35'786.30, Budget 2021 CHF 40'000.-).
- 9100 Mehrertrag aus Gewinnsteuern (Rechnung 2021 CHF 33'788.60, Budget 2021 CHF 25'000.-).
- 9100 Minderertrag aus Kapitalsteuern (Rechnung 2021 CHF -68.50, Budget 2021 CHF 4'300.-).
- 9100 Mehrertrag durch Grundstückgewinnsteuern (aperiodische Steuern, einmalig, Rechnung 2021 CHF 96'101.10, Budget 2021 CHF 50'000.-).
- 9100 Mehrertrag durch Sondersteuern (aperiodische Steuern, einmalig, Rechnung 2021 CHF 68'421.60, Budget 2021 CHF 50'000.-).
- 9100 Mehrertrag durch Liegenschaftssteuern infolge Fertigstellungen der Bauten (Rechnung 2021 CHF 424'606.55, Budget 2021 CHF 420'000.-).
- 9500 Mehrertrag durch Erbschafts- und Schenkungssteuern (aperiodische Steuern, einmalig, Rechnung 2021 CHF 6'033.15, Budget 2021 CHF 1'000.-).
- 9610 Abnahme wegen Negativzins bei kurzfristigen Finanzverbindlichkeiten (- CHF 3'049.24).
- 9610 Unter anderem wurde noch kein neues Fremdkapital benötigt, zudem neue Konditionen für Darlehensvertrag, daher Besserstellung gegenüber dem Budget (- CHF 3'500.-).
- 9900 Einlage in finanzpolitische Reserve (zusätzlicher Abschreibungsbedarf), gesetzliche Vorgabe Art. 84 GV (+ CHF 10'646.40).

4.2 Investitionsrechnung

Konto	Investitionsrechnung Funktionale Gliederung IR	Rechnung 2021		Budget 2021		Rechnung 2020	
		Aufwand	Ertrag	Aufwand	Ertrag	Aufwand	Ertrag
	Total	498'168.10	498'168.10	2'083'900.00	2'083'900.00	1'238'578.65	1'238'578.65
0	Allgemeine Verwaltung	7'000.50		32'000.00		19'635.95	
	Netto Aufwand		7'000.50		32'000.00		19'635.95
1	Öffentliche Ordnung und Sicherheit, Verteidigung	6'684.20		15'000.00		2'058.50	
	Netto Aufwand		6'684.20		15'000.00		2'058.50
2	Bildung	44'517.20		76'000.00		23'805.25	
	Netto Aufwand		44'517.20		76'000.00		23'805.25
3	Kultur, Sport und Freizeit, Kirche	136.70	38'000.00			102'455.90	
	Netto Aufwand						102'455.90
	Netto Ertrag	37'863.30					
6	Verkehr und Nachrichtenübermittlung	133'631.40		162'000.00		386'586.50	
	Netto Aufwand		133'631.40		162'000.00		386'586.50
7	Umweltschutz und Raumordnung	215'523.20	52'674.90	1'678'000.00	120'900.00	697'456.15	6'580.40
	Netto Aufwand		162'848.30		1'557'100.00		690'875.75
9	Finanzen und Steuern	90'674.90	407'493.20	120'900.00	1'963'000.00	6'580.40	1'231'998.25
	Netto Ertrag	316'818.30		1'842'100.00		1'225'417.85	

5 SACHGRUPPEN

5.1 Erfolgsrechnung

Konto	Erfolgsrechnung Sachgruppengliederung ER	Rechnung 2021		Budget 2021		Rechnung 2020	
		Aufwand	Ertrag	Aufwand	Ertrag	Aufwand	Ertrag
	Total	4'942'400.73	4'942'400.73	5'022'066.25	5'022'066.25	5'071'920.75	5'071'920.75
3	Aufwand Netto Aufwand	4'812'076.27	4'812'076.27	4'935'326.25	4'935'326.25	4'797'370.97	4'797'370.97
30	Personalaufwand Netto Aufwand	993'847.75	993'847.75	1'011'789.50	1'011'789.50	942'869.70	942'869.70
31	Sach- und übriger Betriebsaufwand Netto Aufwand	916'892.31	916'892.31	943'665.00	943'665.00	780'749.67	780'749.67
33	Abschreibungen Verwaltungsvermögen Netto Aufwand	251'929.90	251'929.90	265'759.75	265'759.75	263'845.65	263'845.65
34	Finanzaufwand Netto Aufwand	17'841.51	17'841.51	25'700.00	25'700.00	31'751.25	31'751.25
35	Einlagen in Fonds und Spezialfinanzierungen Netto Aufwand	176'221.00	176'221.00	172'140.00	172'140.00	172'141.00	172'141.00
36	Transferaufwand Netto Aufwand	2'314'957.70	2'314'957.70	2'414'998.00	2'414'998.00	2'283'761.15	2'283'761.15
38	Ausserordentlicher Aufwand Netto Aufwand	46'110.40	46'110.40	32'264.00	32'264.00	259'387.00	259'387.00
39	Interne Verrechnungen Netto Aufwand	94'275.70	94'275.70	69'010.00	69'010.00	62'865.55	62'865.55
4	Ertrag Netto Ertrag	4'936'981.63	4'936'981.63	4'891'803.00	4'891'803.00	5'063'969.55	5'063'969.55
40	Fiskalertrag Netto Ertrag	3'396'273.95	3'396'273.95	3'354'955.00	3'354'955.00	3'560'221.85	3'560'221.85
41	Regalien und Konzessionen Netto Ertrag	63'548.00	63'548.00	58'000.00	58'000.00	59'646.00	59'646.00
42	Entgelte Netto Ertrag	749'311.77	749'311.77	740'670.00	740'670.00	768'758.40	768'758.40
43	Verschiedene Erträge Netto Ertrag					4'200.30	4'200.30
44	Finanzertrag Netto Ertrag	101'950.81	101'950.81	100'940.00	100'940.00	93'978.85	93'978.85

Konto	Erfolgsrechnung Sachgruppengliederung ER	Rechnung 2021		Budget 2021		Rechnung 2020	
		Aufwand	Ertrag	Aufwand	Ertrag	Aufwand	Ertrag
45	Entnahmen aus Fonds und Spezialfinanzierungen Netto Ertrag		68'453.60		90'770.00		79'990.90
		68'453.60		90'770.00		79'990.90	
46	Transferertrag Netto Ertrag		424'673.65		441'525.00		425'208.70
		424'673.65		441'525.00		425'208.70	
48	Ausserordentlicher Ertrag Netto Ertrag		38'494.15		35'933.00		9'099.00
		38'494.15		35'933.00		9'099.00	
49	Interne Verrechnungen Netto Ertrag		94'275.70		69'010.00		62'865.55
		94'275.70		69'010.00		62'865.55	
9	Abschlusskonten Netto Aufwand Netto Ertrag	130'324.46	5'419.10	86'740.00	130'263.25	274'549.78	7'951.20
			124'905.36		43'523.25		266'598.58
90	Abschluss Erfolgsrechnung Netto Aufwand Netto Ertrag	130'324.46	5'419.10	86'740.00	130'263.25	274'549.78	7'951.20
			124'905.36		43'523.25		266'598.58

5.2 Investitionsrechnung

Konto	Investitionsrechnung Sachgruppengliederung IR	Rechnung 2021		Budget 2021		Rechnung 2020	
		Aufwand	Ertrag	Aufwand	Ertrag	Aufwand	Ertrag
	Total	498'168.10	498'168.10	2'083'900.00	2'083'900.00	1'238'578.65	1'238'578.65
5	Investitionsausgaben Netto Aufwand	498'168.10	498'168.10	2'083'900.00	2'083'900.00	1'238'578.65	1'238'578.65
50	Sachanlagen Netto Aufwand	278'088.95	278'088.95	1'680'000.00	1'680'000.00	976'908.80	976'908.80
52	Immaterielle Anlagen Netto Aufwand	24'751.05	24'751.05	171'000.00	171'000.00	13'420.85	13'420.85
55	Beteiligungen und Grundkapitalien Netto Aufwand	67'571.00	67'571.00	70'000.00	70'000.00		
56	Eigene Investitionsbeiträge Netto Aufwand	37'082.20	37'082.20	42'000.00	42'000.00	241'668.60	241'668.60
59	Übertrag an Bilanz Netto Aufwand	90'674.90	90'674.90	120'900.00	120'900.00	6'580.40	6'580.40
6	Investitionseinnahmen Netto Ertrag	498'168.10	498'168.10	2'083'900.00	2'083'900.00	1'238'578.65	1'238'578.65
61	Rückerstattungen Netto Ertrag	38'000.00	38'000.00				
63	Investitionsbeiträge für eigene Rechnung Netto Ertrag	52'674.90	52'674.90	120'900.00	120'900.00	6'580.40	6'580.40
69	Übertrag an Bilanz Netto Ertrag	407'493.20	407'493.20	1'963'000.00	1'963'000.00	1'231'998.25	1'231'998.25

6 GELDFLUSSRECHNUNG

Geldflussrechnung

Gesamthaushalt

Leissigen

Bezeichnung	CHF	CHF
	2021	2020
Geldfluss aus betrieblicher Tätigkeit		
Ertragsüberschuss / (-) Aufwandüberschuss	124'905.36	420'231.61
Abschreibungen Verwaltungsvermögen	251'929.90	171'960.60
Abschreibungen Investitionsbeiträge	12'230.00	4'010.00
Einlagen in das Eigenkapital	46'110.40	24'860.40
(-) Entnahmen aus dem Eigenkapital	-38'494.15	0.00
Verluste aus Verkauf Finanzanlagen FV und Übertragung Finanzanlagen FV ins VW / (-) Gewinne aus Verkauf Finanzanlagen FV	0.00	0.00
Verluste aus Verkauf Sachanlagen FV und Übertragung Sachanlagen FV ins VW / (-) Gewinne aus Verkauf Sachanlagen FV	0.00	0.00
(-) Wertberichtigungen Anlagen FV / Wertberichtigungen Anlagen FV	-6'015.65	-29'399.00
Wertberichtigungen Darlehen/Beteiligungen VW	0.00	0.00
(-) Aufwertung VW	0.00	0.00
Abnahme/(-) Zunahme Forderungen	56'139.95	-505'936.33
Abnahme/(-) Zunahme Vorräte	0.00	0.00
Abnahme/(-) Zunahme aktive Rechnungsabgrenzungen	1'388.75	0.00
(-) Abnahme/Zunahme Laufende Verbindlichkeiten	-133'843.36	220'804.18
(-) Abnahme/Zunahme kurzfr. Rückstellungen	-7'127.00	-417.50
(-) Abnahme/Zunahme passive Rechnungsabgrenzungen	-1'250.00	-200.00
(-) Abnahme/Zunahme langfr. Rückstellungen	-4'392.55	-3'790.06
Zunahme/(-) Abnahme Spezialfinanzierungen im EK und Vorfinanzierungen	107'767.40	428'368.25
Geldfluss aus betrieblicher Tätigkeit	409'349.05	759'891.15
Geldfluss aus Investitionstätigkeit		
Zahlungen für Nettoinv. Sachanlagen + Immat. Anlagen+ Investitionsbeiträge VW	-328'585.85	-277'581.05
(-) Auszahlungen für Darlehen/Beteiligungen VW	0.00	0.00
Einzahlung für Darlehen/Beteiligungen VW	0.00	0.00
(-) Kauf Sachanlagen FV	0.00	0.00
Verkauf Sachanlagen FV	0.00	0.00
(-) Investitionen Sachanlagen FV	0.00	0.00
(-) Kauf kurzfristige Finanzanlagen FV	0.00	0.00
Verkauf kurzfristige Finanzanlagen FV	0.00	0.00
(-) Kauf langfristige Finanzanlagen FV	0.00	0.00
Verkauf langfristige Finanzanlagen FV	10'500.00	0.00
Geldfluss aus Investitionstätigkeit	-318'085.85	-277'581.05

Geldfluss aus Finanzierungstätigkeit		
Zunahme/ (-) Abnahme Kontokorrente mit Dritten	9'092.65	21'056.20
Aufnahme kurzfristige Finanzverbindlichkeiten	7'110.00	0.00
(-) Rückzahlung kurzfristige Finanzverbindlichkeiten	0.00	0.00
Aufnahme langfristige Finanzverbindlichkeiten	0.00	0.00
(-) Rückzahlung langfristige Finanzverbindlichkeiten	-40'000.00	0.00
Zunahme/(-) Abnahme Stiftungen, Legate, Zuwendungen im FK sowie Fonds im FK	3.45	-1'709.00
Geldfluss aus Finanzierungstätigkeit	-23'793.90	19'347.20
Total Geldfluss	67'469.30	501'657.30
Bestand Flüssige Mittel und kurzfristige Geldanlagen 1.1.	4'272'357.89	2'807'392.50
Bestand Flüssige Mittel und kurzfristige Geldanlagen 31.12.	4'339'827.19	3'309'049.80
<i>Kontrollrechnung: Differenz</i>	0.00	0.00

7 FINANZKENNZAHLEN

7.1 Gesamthaushalt

Kennzahl	Jahresrechnung 2021	Ø 6 Jahre	Kommentar/Interpretation
	Wert	Wert	
Nettoverschuldungsquotient (NVQ)	-47.93%	-43.28%	<p>Nettoschulden in % der direkten Steuern NP und JP sowie Finanzausgleich</p> <p>Diese Kennzahl gibt an, welcher Anteil der direkten Steuern der natürlichen und juristischen Personen sowie des Finanzausgleichs erforderlich wäre, um die Nettoschulden zu tilgen.</p>
Selbstfinanzierungsgrad (SFG)	159.22%	113.51%	<p>Selbstfinanzierung in % der Nettoinvestitionen</p> <p>Diese Kennzahl gibt an, in welchem Ausmass Neuinvestitionen durch selbsterwirtschaftete Mittel finanziert werden können. Ein Selbstfinanzierungsgrad unter 100% führt zu einer Neuverschuldung oder einer Abnahme der flüssigen Mittel.</p>
Zinsbelastungsanteil (ZBA)	-0.10%	0.11%	<p>Nettozinsaufwand in % des laufenden Ertrags</p> <p>Diese Kennzahl sagt aus, welcher Anteil des laufenden Ertrags durch den Nettozinsaufwand gebunden ist. Je tiefer der Wert, desto grösser der finanzielle Handlungsspielraum.</p>

Bruttoverschuldungsanteil (BVA)	102.89%	92.15%	<p>Bruttoschulden in % des laufenden Ertrags</p> <p>Diese Kennzahl zeigt die Verschuldungssituation und beantwortet die Frage, ob die Verschuldung in einem angemessenen Verhältnis zu den erwirtschafteten Erträgen steht. Sie gibt an, wie viele Prozente vom Finanzertrag benötigt werden, um die Bruttoschulden abzubauen.</p>
Investitionsanteil (INA)	8.78%	15.20%	<p>Bruttoinvestitionen in % der Gesamtausgaben</p> <p>Diese Kennzahl zeigt die Aktivität im Bereich der Investitionen im Verhältnis zum jährlichen Gesamtaufwand. Sie sagt jedoch alleine nichts über die finanzielle Situation aus.</p>
Kapitaldienstanteil (KDA)	5.36%	4.65%	<p>Kapitaldienst in % des laufenden Ertrags</p> <p>Diese Kennzahl ist die Messgrösse für die Belastung des Haushalts durch Kapitalkosten. Unter Kapitaldienst versteht man die Netozinsen plus Abschreibungen und Wertberichtigungen. Die Kennzahl gibt Auskunft darüber, wie stark der laufende Ertrag durch Zinsen, ordentliche Abschreibungen und Wertberichtigungen belastet ist.</p>
Nettoschuld in Franken pro Einwohner (N/EW)	-1'225.- CHF	-1'083.17 CHF	<p>Nettoschuld in % der ständigen Wohnbevölkerung</p> <p>Diese Kennzahl wird als Gradmesser für die Verschuldung verwendet. Bei der Beurteilung ist ergänzend die finanzielle Leistungsfähigkeit massgebend (Selbstfinanzierungsanteil berücksichtigen).</p>

Selbstfinanzierungsanteil (SFA)	10.42%	15.32%	<p>Selbstfinanzierung in % des laufenden Ertrags</p> <p>Diese Kennzahl spiegelt die Finanzkraft und den finanziellen Spielraum einer Gemeinde wieder und gibt an, welcher Anteil des Ertrags zur Finanzierung der Investition oder zum Abbau von Schulden aufgewendet werden kann (finanzielle Leistungsfähigkeit).</p>
Nettozinsbelastungsanteil (NZB)	0.26%	-0.27%	<p>Finanzaufwand netto in % des Steuerertrags</p> <p>Diese Kennzahl gibt an, welcher Anteil des Steuerertrages für den Finanzaufwand netto aufgewendet werden muss. Ein negativer Wert weist darauf hin, dass der Ertrag aus Zinsen und Finanzvermögen höher ist als der Finanzaufwand.</p>
Massgebliches Eigenkapital pro Einwohner (MEK/EW)	1'871.74 CHF	1'499.59 CHF	<p>Massgebliches Eigenkapital in % der ständigen Wohnbevölkerung</p> <p>Dieses enthält das Eigenkapital ohne die Verpflichtungen und Vorfinanzierungen der Spezialfinanzierungen (Wasser, Abwasser, Abfall und Bootshafen). Diese Kennzahl ist eine Vergleichsgrösse und wird im Zusammenhang mit dem Finanzausgleich verwendet.</p>

7.2 Allgemeiner Haushalt

Kennzahl	Jahresrechnung 2021	Ø 6 Jahre	Kommentar/Interpretation
	Wert	Wert	
Selbstfinanzierungsgrad	104.32%	124.40%	<p>Selbstfinanzierung in % der Nettoinvestitionen</p> <p>Diese Kennzahl gibt an, in welchem Ausmass Neuinvestitionen durch selbsterwirtschaftete Mittel finanziert werden können. Ein Selbstfinanzierungsgrad unter 100% führt zu einer Neuverschuldung oder einer Abnahme der flüssigen Mittel.</p>
Bilanzüberschussquotient	38.93%	34.42%	<p>Bilanzüberschuss in % der direkten Steuern NP und JP sowie Finanzausgleich</p> <p>Der Bilanzüberschuss wird im Verhältnis zum Ertrag der direkten Steuern der natürlichen und juristischen Personen sowie des Finanzausgleichs definiert. Eine gesunde Eigenkapitalbasis ist notwendig, um eine gute Eigenfinanzierung sicherzustellen.</p>

7.3 Spezialfinanzierung Wasserversorgung

Kennzahl	Jahresrechnung 2021	Ø 6 Jahre	Kommentar/Interpretation
	Wert	Wert	
Selbstfinanzierungsgrad	67.47%	138.04%	<p>Selbstfinanzierung in % der Nettoinvestitionen</p> <p>Diese Kennzahl gibt an, in welchem Ausmass Neuinvestitionen durch selbsterwirtschaftete Mittel finanziert werden können. Bei einem Wert von über 100% können Investitionen ohne Neuverschuldung finanziert werden.</p>
Kostendeckungsgrad	102.41%	114.94%	<p>Ertrag in % des Aufwands</p> <p>Diese Kennzahl misst das Verhältnis vom Ertrag zum Aufwand, da die Gebühren kostendecken anzusetzen sind. Ist die grösser als 100%, wurde ein Gewinn erwirtschaftet.</p>
Werterhaltungsquote	13.48%	11.67%	<p>Bestand SF Werterhalt in % des Wiederbeschaffungswertes</p> <p>Diese Kennzahl gibt das Verhältnis von Werterhalt zu Wiederbeschaffungswert an. Die Gesetzgebung sieht die Möglichkeit vor, die Einlagen in den Werterhalt zu reduzieren bzw. ganz auszusetzen, sobald der Bestand Werterhalt 25% des Wiederbeschaffungswerts erreicht.</p>

7.4 Spezialfinanzierung Abwasserentsorgung

Kennzahl	Jahresrechnung 2021	Ø 6 Jahre	Kommentar/Interpretation
	Wert	Wert	
Selbstfinanzierungsgrad	404.80%	105.17%	<p>Selbstfinanzierung in % der Nettoinvestitionen</p> <p>Diese Kennzahl gibt an, in welchem Ausmass Neuinvestitionen durch selbsterwirtschaftete Mittel finanziert werden können. Bei einem Wert von über 100% können Investitionen ohne Neuverschuldung finanziert werden.</p>
Kostendeckungsgrad	139.13%	131.30%	<p>Ertrag in % des Aufwands</p> <p>Diese Kennzahl misst das Verhältnis vom Ertrag zum Aufwand, da die Gebühren kostendecken anzusetzen sind. Ist die grösser als 100%, wurde ein Gewinn erwirtschaftet.</p>
Werterhaltungsquote	14.83%	12.23%	<p>Bestand SF Werterhalt in % des Wiederbeschaffungswertes</p> <p>Diese Kennzahl gibt das Verhältnis von Werterhalt zu Wiederbeschaffungswert an. Die Gesetzgebung sieht die Möglichkeit vor, die Einlagen in den Werterhalt zu reduzieren bzw. ganz auszusetzen, sobald der Bestand Werterhalt 25% des Wiederbeschaffungswerts erreicht.</p>

7.5 Spezialfinanzierung Abfall

Kennzahl	Jahresrechnung 2021	Ø 6 Jahre	Kommentar/Interpretation
	Wert	Wert	
Selbstfinanzierungsgrad	n.a.		<p>Selbstfinanzierung in % der Nettoinvestitionen</p> <p>Diese Kennzahl gibt an, in welchem Ausmass Neuinvestitionen durch selbsterwirtschaftete Mittel finanziert werden können. Bei einem Wert von über 100% können Investitionen ohne Neuverschuldung finanziert werden.</p>
Kostendeckungsgrad	102.90%	97.57%	<p>Ertrag in % des Aufwands</p> <p>Diese Kennzahl misst das Verhältnis vom Ertrag zum Aufwand, da die Gebühren kostendecken anzusetzen sind. Ist die grösser als 100%, wurde ein Gewinn erwirtschaftet.</p>

7.6 Spezialfinanzierung Bootshafen

Kennzahl	Jahresrechnung 2021	Ø 6 Jahre	Kommentar/Interpretation
	Wert	Wert	
Selbstfinanzierungsgrad	n.a.		<p>Selbstfinanzierung in % der Nettoinvestitionen</p> <p>Diese Kennzahl gibt an, in welchem Ausmass Neuinvestitionen durch selbsterwirtschaftete Mittel finanziert werden können. Bei einem Wert von über 100% können Investitionen ohne Neuverschuldung finanziert werden.</p>
Kostendeckungsgrad	84.80%	95.57%	<p>Ertrag in % des Aufwands</p> <p>Diese Kennzahl misst das Verhältnis vom Ertrag zum Aufwand, da die Gebühren kostendecken anzusetzen sind. Ist die grösser als 100%, wurde ein Gewinn erwirtschaftet.</p>

8 ANTRAG DER EXEKUTIVE

GENEHMIGUNG:

Gemäss Art. 71 GV (170.111) verabschiedet der Gemeinderat die Jahresrechnung 2020 der Einwohnergemeinde Leissigen:

ERFOLGSRECHNUNG	Aufwand Gesamthaushalt	CHF	4'717'800.57
	Ertrag Gesamthaushalt	CHF	4'842'705.93
	(-)Aufwand-/(+Ertragsüberschuss	CHF	124'905.36 (+)
davon			
	Aufwand Allgemeiner Haushalt	CHF	4'067'516.72
	Ertrag Allgemeiner Haushalt	CHF	4'078'834.56
	(-)Aufwand-/(+Ertragsüberschuss	CHF	11'317.84 (+)
	Aufwand Wasserversorgung	CHF	185'176.85
	Ertrag Wasserversorgung	CHF	189'644.15
	(-)Aufwand-/(+Ertragsüberschuss	CHF	4'467.30 (+)
	Aufwand Abwasserentsorgung	CHF	281'730.37
	Ertrag Abwasserentsorgung	CHF	391'979.70
	(-)Aufwand-/(+Ertragsüberschuss	CHF	110'249.33 (+)
	Aufwand Abfall	CHF	147'713.78
	Ertrag Abfall	CHF	152'003.77
	(-)Aufwand-/(+Ertragsüberschuss	CHF	4'289.99 (+)
	Aufwand Bootshafen	CHF	35'662.85
	Ertrag Bootshafen	CHF	30'243.75
	(-)Aufwand-/(+Ertragsüberschuss	CHF	5'419.10 (-)
INVESTITIONSRECHNUNG	Ausgaben	CHF	407'493.20
	Einnahmen	CHF	-90'674.90
	Nettoinvestitionen	CHF	316'818.30
NACHKREDITE Zuständigkeit Gemeindeversammlung		CHF	.-

ANTRAG:

Der Gemeindeversammlung wird beantragt, die Jahresrechnung 2021 zu genehmigen.

3706 Leissigen, 29. März 2022

EINWOHNERGEMEINDE LEISSIGEN

Letizia Müller
Gemeindepräsidentin

Cynthia Krebs
Gemeindeschreiberin

Franziska Leuenberger
Leiterin Finanzen



Persönlich • Kompetent • Offen

PKO Treuhand GmbH

Kapellenstrasse 8,
4573 Lohn-Ammannsegg SO

Hauptstrasse 16,
3422 Kirchberg BE

Chinumatta 175,
3925 Grächen VS

034 445 27 61
info@pko-treuhand.ch
www.pko-treuhand.ch

Bericht des Rechnungsprüfungsorgans zur Jahresrechnung 2021

An die Gemeindeversammlung der
Einwohnergemeinde Leissigen

Als Rechnungsprüfungsorgan haben wir die Jahresrechnung der Einwohnergemeinde Leissigen, bestehend aus Berichterstattung, Bilanz, Erfolgsrechnung, Investitionsrechnung, Geldflussrechnung und Anhang für das am 31. Dezember 2021 abgeschlossene Rechnungsjahr geprüft. Die Prüfungsarbeiten wurden am 11. April 2022 beendet.

Verantwortung des Gemeinderates

Der Gemeinderat ist für die Aufstellung der Jahresrechnung in Übereinstimmung mit den kantonalen und kommunalen gesetzlichen Vorschriften verantwortlich. Diese Verantwortung beinhaltet die Ausgestaltung, Implementierung und Aufrechterhaltung eines internen Kontrollsystems mit Bezug auf die Aufstellung der Jahresrechnung, die frei von wesentlichen falschen Angaben als Folge von Verstössen oder Irrtümern ist. Darüber hinaus ist der Gemeinderat für die Anwendung sachgemässer Rechnungslegungsmethoden sowie die Vornahme angemessener Schätzungen verantwortlich.

Verantwortung des Rechnungsprüfungsorgans

Unsere Verantwortung ist es, aufgrund unserer Prüfung ein Prüfungsurteil über die Jahresrechnung abzugeben. Wir haben unsere Prüfung in Übereinstimmung mit den gesetzlichen Vorschriften und der Arbeitshilfe für Rechnungsprüfungsorgane (AH RPO, Ausgabe 2016) vorgenommen. Die Prüfung haben wir so zu planen und durchzuführen, dass wir hinreichende Sicherheit gewinnen, ob die Jahresrechnung frei von wesentlichen falschen Angaben ist.

Eine Prüfung beinhaltet die Durchführung von Prüfungshandlungen zur Erlangung von Prüfungsnachweisen für die in der Jahresrechnung enthaltenen Wertansätze und sonstigen Angaben. Die Auswahl der Prüfungshandlungen liegt im pflichtgemässen Ermessen des Prüfers. Dies schliesst eine Beurteilung der Risiken wesentlicher falscher Angaben in der Jahresrechnung als Folge von Verstössen oder Irrtümern ein. Bei der Beurteilung dieser Risiken berücksichtigt der Prüfer das interne Kontrollsystem, soweit es für die Aufstellung der Jahresrechnung von Bedeutung ist, um die den Umständen entsprechenden Prüfungshandlungen festzulegen, nicht aber um ein Prüfungsurteil über die Wirksamkeit des internen Kontrollsystems abzugeben. Die Prüfung umfasst zudem die Beurteilung der Angemessenheit der angewandten Rechnungslegungsmethoden, der Plausibilität der vorgenommenen Schätzungen sowie eine Würdigung der Gesamtdarstellung der Jahresrechnung. Wir sind der Auffassung, dass die von uns erlangten Prüfungsnachweise eine ausreichende und angemessene Grundlage für unser Prüfungsurteil bilden.

Prüfungsurteil

Nach unserer Beurteilung entspricht die Jahresrechnung für das am 31. Dezember 2021 abgeschlossene Rechnungsjahr den kantonalen und kommunalen gesetzlichen Vorschriften.

Berichterstattung aufgrund weiterer gesetzlicher Vorschriften

Wir bestätigen, dass wir die Anforderungen an die Befähigung gemäss Art. 123 GV und Art. 124 GV erfüllen und keine mit unserer Unabhängigkeit nicht vereinbare Sachverhalte vorliegen.

Wir beantragen, die Jahresrechnung per 31. Dezember 2021 mit Aktiven und Passiven von CHF 11'602'004.22 und einem Ertragsüberschuss aus dem Gesamthaushalt von CHF 124'905.36 zu genehmigen.

Kirchberg, 11. April 2022

PKO Treuhand GmbH

Peter Kofmel
Eidg. dipl. Treuhandexperte
Zugelassener Revisionsexperte
Mitglied von **EXPERTSUISSE**

10 GENEHMIGUNG DER JAHRESRECHNUNG

Die Gemeindeversammlung der Einwohnergemeinde Leissigen hat die Jahresrechnung 2021 am 27. Juni 2022 gemäss dem vorstehenden Antrag des Gemeinderats vom 28. März 2022 genehmigt.

3706 Leissigen, 28. März 2022

EINWOHNERGEMEINDE LEISSIGEN



Letizia Müller
Gemeindepräsidentin



Cynthia Krebs
Gemeindeschreiberin

11 ANHANG

11.1 Regelwerk

11.1.1 Angewendetes Regelwerk

Der Rechnungsabschluss der Gemeinde Leissigen ist in Übereinstimmung mit den geltenden kantonalen gesetzlichen Grundlagen erstellt worden.

Gemeindegesezt (GG, BSG 170.11)

Gemeindeverordnung (GV, BSG 170.111)

Direktionsverordnung über den Finanzhaushalt der Gemeinden (FHDV, BSG 170.511)

Diese orientieren sich gemäss Art. 70 Absatz 1 GG am Harmonisierten Rechnungslegungsmodell für die Kantone und Gemeinden, HRM2, laut Handbuch der Konferenz der Kantonalen Finanzdirektoren. Die kantonalen Bestimmungen weichen in einzelnen Bereichen von den Empfehlungen des HRM2 ab. Das Amt für Gemeinden und Raumordnung stellt eine Auflistung dieser Ausnahmen zur Verfügung unter www.be.ch/gemeinden > Rubrik Gemeindefinanzen > HRM2 > Praxishilfen.

11.1.2 Bewertung Finanzvermögen*

Vermögenswerte im Finanzvermögen werden bilanziert, wenn sie einen künftigen Nutzen erbringen und ihr Wert verlässlich ermittelt werden kann. Sie werden bei erstmaliger Bilanzierung zu Anschaffungs- bzw. Herstellungskosten bilanziert. Entstehen der Gemeinde keine Kosten, wird zum Verkehrswert zum Zeitpunkt des Zugangs bilanziert. Folgebewertungen erfolgen zum Verkehrswert am Bilanzstichtag, wobei eine systematische Neubewertung bei Liegenschaften mit Ausnahme von Baurechten alle fünf Jahre oder bei Änderung des amtlichen Werts, bei allen anderen Vermögenswerten jährlich erfolgt. Die Bilanzwerte sind bei eingetretenen dauerhaften Wertminderungen oder Verlusten sofort zu berichtigen.

*s. Art. 32d Abs. b FHDV

Neubewertung Finanzvermögen

Das Finanzvermögen wurde gemäss Anhang 1 der Gemeindeverordnung (GV) neu bewertet. Die Neubewertungsreserve beläuft sich per 1. Januar 2021 auf CHF 50'609.65. Per 31. Dezember 2021 beträgt die Neubewertungsreserve CHF 12'115.50. Der Betrag von CHF 35'464.- wird in die Schwankungsreserve eingelegt. Der Betrag von CHF 12'115.50 wird in den nächsten fünf Jahren zu Gunsten der Erfolgsrechnung aufgelöst.

Bilanzkonto	Buchwert CHF	Einlage/Entnahme Reserve in CHF	Bewertungsmethode (Anhang 1, GV)	Letztmalige Bewertung
Baurechtsparzelle Gbb. Nr. 146	234'100.-	4'046.65	Kapitalisierung Bau- rechtszins, Ziff. 6	31.12.2020
Baurechtsparzelle Gbb. Nr. 800	114'180.-	1'970.-	Kapitalisierung Bau- rechtszins, Ziff. 6	31.12.2020
10800.01 Grundstücke Finanzvermögen	348'280.-			
Kulturmuseum "alti Sag, Gbb. Nr. 583	221'340.-	0.-	Amtlicher Wert x Faktor 1.4, Ziff. 1	31.12.2021
Wohnhaus "Uhrlerhüsy", Gbb. Nr. 203	39'327.-	0.-	Verkehrswertschätzung vom 25.03.2013	31.12.2021
Magazin Mülistettli, Gbb. Nr. 570	3'360.-	0.-	Amtlicher Wert x Faktor 1.4, Ziff. 1	31.12.2021
10840.01 Liegenschaften Finanzver- mögen	264'027.-			

10700.01 Bank EKI, Genossenschafts- anteilsscheine	6'800.-		Internetseite/Steuer- wert, Ziff. 8	31.12.2021
10700.02 Raiffeisenbank Thunersee, Anteilschein	200.-		Depotauszug Konto- übersicht RB Thuner- see	31.12.2021

11.1.3 Bewertung Verwaltungsvermögen

Vermögenswerte im Verwaltungsvermögen werden bilanziert, wenn sie einen künftigen mehrjährigen öffentlichen Nutzen hervorbringen und ihr Wert verlässlich ermittelt werden kann. Sie werden zu Anschaffungs- bzw. Herstellkosten nach der Nettomethode bilanziert und nach der definierten Nutzungsdauer linear abgeschrieben. Entstehen der Gemeinde keine Kosten, wird zum Verkehrswert zum Zeitpunkt des Zugangs bilanziert. Die Bilanzwerte sind bei eingetretenen dauerhaften Wertminderungen oder Verlusten sofort zu berichtigen. Die geltenden Anlagekategorien und Nutzungsdauern sind in Anhang 2 GV umschrieben.

11.1.4 Aktivierungsgrenzen

Allgemeiner Haushalt	CHF 10'000.-
Spezialfinanzierung Wasserversorgung	CHF 10'000.-
Spezialfinanzierung Abwasserentsorgung	CHF 10'000.-

11.1.5 Bestehendes Verwaltungsvermögen

Seit dem Übergang auf HRM2 im Jahr 2016, wird das bestehende Verwaltungsvermögen linear über 16 Jahre abgeschrieben. Davon ausgenommen sind die Positionen gemäss Ziffer 4.1.3 der Übergangsbestimmungen der GV.

11.2 Grundlagen der Jahresrechnung

Als Grundlage für die Jahresrechnung 2021 dienen das Budget 2021 und die Vorjahresrechnung 2020.

Genehmigung/Prüfung:

	Budget	Jahresrechnung
Gemeinderat	29.03.2021	12.04.2021
Bestätigungsbericht Rechnungs- prüfungsorgan		27.04.2021
Gemeindeversammlung Urnenabstimmung	- 30.05.2021 COVID-19-Verordnung	21.06.2021

11.3 Eigenkapitalnachweis

in Tausend CHF

Eigenkapital per 01.01.2021			Veränderungsnachweis			Eigenkapital per 31.12.2021					
	CHF		Erhöhung (+) durch	CHF	Reduktion (-) durch	CHF		CHF			
29	Eigenkapital	6'090		359		-112	29	Eigenkapital	6'337		
290	Verpflichtungen (+) bzw. Vorschüsse (-) gegenüber Spezialfinanzierungen	1'303	Einlagen in SF EK	136	Entnahmen aus SF EK	-5	290	Verpflichtungen (+) bzw. Vorschüsse (-) gegenüber Spezialfinanzierungen	1'424		
29000	SF Bootshafen zweiseitig	134	3510.xx	4510.xx		-5	29000	SF Bootshafen zweiseitig	128		
29000	Betriebsreservefonds	0	3510.xx	7	4510.xx		29000	Betriebsreservefonds	7		
	Forstwesen einseitig							Forstwesen einseitig			
29000	SF Feuerwehr zweiseitig		9010.00	9011.00			29000	SF Feuerwehr zweiseitig			
29001	SF Wasserversorgung	352	9010.10	4	9011.10		29001	SF Wasserversorgung	356		
29002	SF Abwasserentsorgung	639	9010.20	110	9011.20		29002	SF Abwasserentsorgung	749		
29003	SF Abfall	179	9010.30	4	9011.30		29003	SF Abfall	183		
29004	neurechtliche Mehrwertabschöpfung	0	9010.40	10	9011.40		29004	SF Elektrizität			
2900x	SF Übertragung VV nach Art. 85a GV	0	3898.xx	0	4898.xx		2900x	SF Übertragung VV nach Art. 85a GV	0		
292	Rücklagen der Globalbudgetbereiche	0	3892	Einlagen in Rücklagen Globalbudgetbereiche EK	0	4892	Entnahmen aus Rücklagen der Globalbudgetbereiche	0	292	Rücklagen der Globalbudgetbereiche	0
293	Vorfinanzierungen	2'623	Einlagen in Vorfinanzierungen EK	176	Entnahmen aus Vorfinanzierungen des EK	-68	293	Vorfinanzierungen	2'731		
29300	Allgemeiner Haushalt		3893	4893			29300	Allgemeiner Haushalt			
29301	Wasserversorgung Werterhalt	1'177	3510.xx	77	4510.xx	-31	29301	Wasserversorgung Werterhalt	1'223		
29302	Abwasserentsorgung Werterhalt	1'446	3510.xx	99	4510.xx	-38	29302	Abwasserentsorgung Werterhalt	1'508		
294	Reserven	964	Einlagen	11	Entnahmen		294	Reserven	975		
29400	Zusätzliche Abschreibungen	964	3894.xx	11	4894.xx		29400	Zusätzliche Abschreibungen	975		
296	Neubewertungsreserve Finanzvermögen	51	Einlagen	35	Entnahmen	-38	296	Neubewertungsreserve Finanzvermögen	48		
29600	Neubewertungsreserve FV	51	3896.xx	0	4896.xx	-38	29600	Neubewertungsreserve FV	12		
29601	Schwankungsreserve		3896.xx	35	4896.xx		29601	Schwankungsreserve	35		
298	Übriges Eigenkapital	0	3898	Einlagen übriges Eigenkapital	0	4898	Entnahmen übriges Eigenkapital	0	298	Übriges Eigenkapital	0
299	Bilanzüberschuss/-Fehlbetrag	1'149	2990	Jahresergebnis Überschuss (+) Defizit (-)	11		299	Bilanzüberschuss/-Fehlbetrag	1'160		

11.4 Rückstellungsspiegel

205 Kurzfristige Rückstellungen

Konto	Bezeichnung	Buchwert 01.01.2021	Veränderung			Buchwert 31.12.2021	Kommentar
			Bildung	Verwendung	Auflösung		
20500.01	Kurzfristige Rückstellung aus Mehrleistungen des Personals	26'486.80			-7'127.00	19'359.80	gemäss Einzelfallbetrachtung
20590.01	Kurzfristige Rückstellung für Steuerteilungen (Zahlung innerh.)	0.00			0.00	0.00	

208 Langfristige Rückstellungen

Konto	Bezeichnung	Buchwert 01.01.2021	Veränderung			Buchwert 31.12.2021	Kommentar
			Bildung	Verwendung	Auflösung		
20810.01	Rückstellungen für langfristige Ansprüche des Personals	31'971.95			-4'392.55	27'579.40	gemäss Einzelfallbetrachtung
20830.01	Langfristige Rückstellung für Prozesse (Sanierung 300m-Schiessanlage Schwand, Leissigen)	70'000.00				70'000.00	
20890.01	Langfristige Rückstellungen für Steuerteilungen (Zahlung Folgej.)	30'000.00				30'000.00	Rückstellungsbedarf

Total kurzfristige Rückstellungen		26'486.80	0.00	0.00	-7'127.00	19'359.80	
Total langfristige Rückstellungen		131'971.95	0.00	0.00	-4'392.55	127'579.40	
Total Rückstellungen		158'458.75	0.00	0.00	-11'519.55	146'939.20	

11.5 Beteiligungsspiegel

AV=Abgeordnetenversammlung FK=Fachkommission GSV=Gesellschaftsversammlung HV=Hauptversammlung RFR=Regionaler Führungsrat DV=Delegiertenversammlung FR=Feuerwehrat MV=Mitgliederversammlung VS=Vorstand											
Beteiligungen (im Sinne der öffentlichen Aufgabenerfüllung)											
Name, Sitz Rechtsform	Tätigkeitsgebiet	Nominalkapital (100%)	Eigentumsanteil	Stimmanteil - E: Exekutive - L: Legislative	Wesentliche Beteiligte	Buchwert per 31.12.	Anschaffungswert	Wesentliche Beteiligungen der Organisation	Rechnungslegungsnorm; Aussage zur Jahresrechnung	Zahlungsströme Berichtsjahr	Spezifische Risiken
Gemeindeeigene Unternehmen (Anstalten) gem. Art. 64 Abs. 1 Bst. b GG											
Forstbetrieb Thunersee-Suldtal, Krattigen, öffentlich-rechtliche Unternehmung	fachgerechte und effiziente Bewirtschaftung der Wälder der beteiligten Gemeinden nach den Grundsätzen der Nachhaltigkeit und des naturnahen Waldbaus	CHF 13'800.-	5.80%	VS: 1 Stimme	GG Aeschi, BG Krattigen, EG Krattigen, BG Leissigen, EG Leissigen				HRM2	keine Nachschusspflicht, Erhöhung Dotatinskapi- tal möglich, Gewinn- ausschüttung	Unternehmens- vermögen
Öffentlich-rechtliche Organisationen der interkommunalen Zusammenarbeit (Gemeindeverbände, Anstalten etc.)*											
ARA Region Interlaken, Interlaken, Gemeindeverband	Bau, Betrieb und Unterhalt der zentralen Abwasser- reinigungsanlage sowie Verbandskanäle			VS: 1 Stimme DV: 2 Stimmen	Gemeinden Basetenberg, Därigen, Gsteigwiler, Gündlischwand, Habkern, Interlaken, Leissigen, Lütschental, Matten, Niederied, Ringgenberg, Savaten, Unterseen, Wilderswil			keine	HRM1 Art. 52 OgR: Die Verbandsgemeinden tragen die Kosten für die Erfüllung der Verbandsaufgaben. Die Beiträge der Verbandsgemeinden bemessen sich nach dem Verursacherprinzip.	Betriebs- und Investitionsbeiträge Rechnungsstellung erfolgt über Einwohnergemeinde Därigen	Haftung: Art. 56 OgR: Für die Verbandsschulden haftet das Verbandsvermögen.
Berufsschulzentrum Interlaken, Interlaken, Gemeindeverband	Der Verband verwaltet die auf ihn im Grundbuch eingetragenen Grundstücke (Eigentum und Baurecht). Er kann die Bildungsstandorte im Einzugsbereich seiner Mitglieder fördern				Mitglieder des Verbands sind alle 28 politischen Gemeinden der ehemaligen Amtsbezirke Interlaken und Oberhasli und die Gemeinde Frutigen.			keine	HRM2 Art. 42 Soweit die Einnahmen nach Artikel 41 Buchstaben a bis c die Kosten für die Erfüllung der Aufgaben nicht decken, haben die Verbandsgemeinden Beiträge zu entrichten. Die Beiträge werden von den Verbandsgemeinden im Verhältnis ihrer Einwohnerzahlen geleistet. Massgebend ist jeweils die Bevölkerungszahl der von der Finanzdirektion jährlich publizierten ständigen Wohnbevölkerung per 31.12. Die Beiträge für die Finanzierung der Weiterbildungsangebote werden im Spezialreglement festgelegt	keine	Haftung: Art. 44 OgR: Für die Verbandsschulden haftet das Verbandsvermögen. Die Verbandsgemeinden haften subsidiär.
Eduard-Ruht-Fonds, Interlaken, Gemeindeverband	Verwaltung und Verwendung des Stiftungsvermögens "Eduard-Ruht-Fonds"				Gemeinden im ehemaligen Amtsbezirk Interlaken				HRM1 Art. 54 OgR: Es werden keine Gemeindebeiträge erhoben.	keine	Haftung: Art. 56 OgR: Für die Verbandsschulden haftet das Verbandsvermögen und der Fonds.

	AV=Abgeordnetenversammlung DV=Delegiertenversammlung	FK=Fachkommission FR=Feuerwehrat	GSV=Gesellschaftsversammlung MV=Mitgliederversammlung	HV=Hauptversammlung VS=Vorstand	RFR=Regionaler Führungsrat
Erhaltung der Wälder Region Oberland-Ost, Interlaken, Gemeindeverband	Unterstützung forstlichen Massnahmen zur Erhaltung und Förderung der Wälder in der Region Oberland-Ost. Leistet finanzielle Unterstützung für Planung und Ausführung von Massnahmen		Gemeinden im Verwaltungskreis Interlaken-Oberhasli	keine	HRM1 Art. 25 OgR: Die Verbandsgemeinden bezahlen jährlich Verbandsbeiträge nach Einwohnerzahl. Betriebsbeitrag CHF 8'057.50, 2021 Haftung, Art. 27 OgR: Für Verbandsschulden haftet das Verbandsvermögen.
Feuerwehr Bödeli, Interlaken, Gemeindeverband	Betrieb einer Feuerwehr nach Feuerschutz- und Feuerwehrgesetz	FR: 1 Stimme AV: ... Stimmen	Gemeinde Interlaken, Matten, Unterseen, Iseltwald, Bönigen	keine	HRM2 Art. 35 OgR: Finanzierung durch Feuerwehersatzabgaben ... für grosse Investitionen können auch Steuermittel eingesetzt werden. Feuerwehersatzabgaben Haftung, Art. 36 OgR: Für Verbandsschulden haftet das Verbandsvermögen.
Kombinierte Schlachthanlage Bödeli und Umgebung, Interlaken, Gemeindeverband	Bau und Betrieb einer öffentlichen Schlachthanlage		Gemeinden Beatenberg, Därigen, Gsteigwil, Habkern, Interlaken, Iseltwald, Lauterbrunnen, Leissigen, Matten, Niederried, Ringgenberg, Saxeten, Unterseen, Wilderswil	keine	HRM2 Art. 68 OgR: Die Verbandsgemeinden bezahlen den Aufwandüberschuss der nach Einwohnerzahl auf die Verbandsgemeinden aufgeteilt wird. Betriebsbeitrag CHF 3'972.20, 2021 Haftung, Art. 69 OgR: Für Verbandsschulden haftet das Verbandsvermögen.
Regionales Kompetenzzentrum, Spiez, Gemeindeverband	Betrieb eines regionalen Kompetenzzentrums für die Ausbildung im Bereich Bevölkerungsschutz		AV: Verbandsgemeinden der verschiedenen Zivilschutzorganisationen Thun-Oberland	keine	HRM2 Art. 40 OgR: Die Verbandsgemeinden beteiligen sich nur am Aufwandüberschuss. keine Haftung, Art. 41 OgR: Für die Verbandsschulden haftet das Verbandsvermögen.
Regionalkonferenz Oberland-Ost	Wirkungsvolle Erfüllung der Aufgaben der beteiligten Gemeinden und der gemeinsam verbindlichen Beschlussfassung in regionalen Angelegenheiten, die Kanton oder Gemeinden übertragen haben.		RV= 1 Stimme 28 Gemeinden des Verwaltungskreises Interlaken-Oberhasli		HRM2 Art. 48 Geschäftsreglement: Die Gemeinden schulden Beiträge an die Verwaltungskosten und an weitere Kosten gemäss der besonderen Gesetzgebung. Betriebsbeitrag CHF 9'350.00, 2021 Haftung, Art. 50 Geschäftsreglement: Bei Auflösung Schaffung von geeigneter Trägerschaft, welche Aufgaben, die nach übergeordnetem Recht gemeinsam erfüllt werden müssen, wahrnimmt.
Sozialdienst Region Jungfrau, Interlaken, Gemeindeverband	Führung des Sozialdienstes für die beteiligten Gemeinden		23 politische Gemeinden des Verwaltungskreises Interlaken-Oberhasli	keine	HRM1 Art. 72 OgR: Die nach Abzug der Leistungen des Kantons, der Beiträge der öffentlich-rechtlichen Körperschaften sowie weitere Einnahmen verbleibenden Kosten werden nach der mittleren Wohnbevölkerung auf die Verbandsgemeinden aufgeteilt. Betriebsbeitrag CHF 5'463.65, 2021 Haftung, Art. 74 OgR: Für die Verbandsschulden haftet das Verbandsvermögen.
Schwellenkorporation Leissigen, Leissigen, öffentlich-rechtliche Körperschaft nach Art. 2 GG	Übernahme der Wasserbaupflicht nach Wasserbau-gesetzgebung		keine Gemeinde Leissigen	keine	HRM1 Schwellentelle pro Grundstück Betriebsbeiträge

	AV=Abgeordnetenversammlung DV=Delegiertenversammlung	FK=Fachkommission FR=Feuerwehrrat	GSV=Gesellschaftsversammlung MV=Mitgliederversammlung	HV=Hauptversammlung VS=Vorstand	RFR=Regionaler Führungsrat					
Weissenau Unterseen, Unterseen, Gemeindeverband	Bewirtschaftung die ihm übertragenen Grundstücke und Vermögenswerte als Finanzvermögen		Gemeinden im Verwaltungskreis Interlaken-Oberhasli	keine	HRM1/Kontenrahmen: CURAVIVA Art. 39 OgR: Soweit die Einnahmen die Kosten für die Erfüllung der Verbandsaufgaben nicht decken, haben die Verbandsgemeinden Beiträge zu entrichten.	keine				Haftung, Art. 40 OgR: Für die Verbandsschulden haftet das Verbandsvermögen. Die Verbandsgemeinden haften subsidiär.
Juristische Personen des Privatrechts*										
Anzeigerverein Interlaken, Interlaken, Verein	Herausgabe Anzeiger Verwaltungskreis Interlaken als gesetzliches Publikationsorgan		Gemeinden im Verwaltungskreis Interlaken-Oberhasli	0	0	OR			keine	keine
AVAG AG für Abfallverwertung, Aktiengesellschaft	Entsorgung von Abfällen	CHF 4'500.-	Etliche Gemeinden	0	0	Div. Tochtergesellschaften	OR		keine	Haftung: Aktienkapital
AVAG AG für Abfallverwertung, Aktiengesellschaft - Rahmenvereinbarung zwische AVAG und TEXAID	Altkleidersammlungen		Etliche Gemeinden	0	0	inkl. Tochtergesellschaft Contex AG	OR		keine	keine
Beatushöhlen, Beatenberg, Genossenschaft	Erhaltung der St. Beatus-Höhlen und Umgebung als Naturdenkmal im BeO	CHF 3'000.-		CHF 1.-	0		OR		keine	Haftung Genossenschaftsvermögen

	AV=Abgeordnetenversammlung DV=Delegiertenversammlung	FK=Fachkommission FR=Feuerwehrrat	GSV=Gesellschaftsversammlung MV=Mitgliederversammlung				HV=Hauptversammlung VS=Vorstand	RFR=Regionaler Führungsrat	
Berner Heimatschutz Schweizer Heimatschutz	Er will namentlich (aus den Statuten des SHS, Art. 2): a) Das heimatliche Landschafts- und Ortsbild, geschichtliche Stätten sowie die Kultur- und Naturdenkmäler vor Beeinträchtigung, Entstellung und Zerstörung bewahren; b) für eine harmonische Raumordnung, Gestaltung und Einfügung von Bauten und Verkehrsanlagen einschliesslich neuer und historischer Fuss- und Wanderwege eintreten; c) beste Umwelt- und Lebensbedingungen sicherstellen, auch in benachteiligten oder in ihrer Lebensfunktion gefährdeten Gebieten; d) zielverwandte Bestrebungen im Bereiche des Landschafts-, Natur- und Umweltschutzes und der Denkmalpflege sowie des damit verbundenen Handwerks fördern und unterstützen.		Etliche Gemeinden				OR Art. 28 Geldmittel Der BHS hat für seine Aufgaben vor allem folgende Geldmittel zur Verfügung: a) Mitgliederbeiträge; b) Beiträge der öffentlichen Hand; c) Erträge aus Dienstleistungen; d) allfällige Vermögenserträge; e) Erträge aus Sammlungen und Aktionen; 10 f) Zuwendungen (Gönnerbeiträge), Schenkungen und Vermächtnisse. Vereins- und Rechnungsjahr ist das Kalenderjahr.	jährlicher Mitgliederbeitrag, wird durch den Schweizer Heimatschutz eingezogen, CHF 120.-, 2021	Haftung, Art. 32 Statuten: Für die Verpflichtungen des Berner Heimatschutzes haftet nur das Vereinsvermögen.

	AV=Abgeordnetenversammlung DV=Delegiertenversammlung	FK=Fachkommission FR=Feuerwehrrat	GSV=Gesellschaftsversammlung MV=Mitgliederversammlung						HV=Hauptversammlung VS=Vorstand	RFR=Regionaler Führungsrat	
Berner Konferenz für Sozialhilfe Kindes- und Erwachsenenschutz	Der Verein Berner Konferenz für Sozialhilfe, Kindes- und Erwachsenenschutz (BKSE) bezweckt: - Die wirkungs- und zielgruppenorientierte Förderung der Sozialhilfe und des Kindes- und Erwachsenenschutzes im Kanton Bern; - Die Förderung der fachlichen Kompetenz und des Erfahrungsaustausches der in diesen Bereichen tätigen Personen; - Das Verfassen von Stellungnahmen im Bereich der Sozialhilfe und des Kindes- und Erwachsenenschutzes; - Die Zusammenarbeit mit Institutionen im Bereich Sozialhilfe und des Kindes- und Erwachsenenschutzes.								OR Art. 3 Finanzen Der Verein finanziert sich durch: a) Beiträge der öffentlichen Hand; b) die Mitgliederbeiträge; c) Dienstleistungserträge; d) Kapitalerträge; e) Zuwendungen aller Art.	jährlicher Mitgliederbeitrag, CHF 100.-, 2021	Haftung, Art. 20 Statuten: Für Verbindlichkeiten des Vereins haftet ausschliesslich dessen Vermögen. Jede persönliche Haftung der Mitglieder ist ausgeschlossen.
Berner Waldbestzer BWB	Vertretung der Interessen der Bernischen Waldwirtschaft in der Öffentlichkeit, gegenüber Behörden, anderen Verbänden sowie privaten und öffentlichen Organisationen.									Beitrag je nach Menge Holz, Betrag variierend - 2021 kein Beitrag	Haftung, Art. 21 Statuten: Für die Verbindlichkeiten des BWB haftet nur das Vereinsvermögen. Die persönliche Haftung der Mitglieder ist ausgeschlossen.
Berner Wanderwege (BWW)	Die BWW bezwecken die Förderung des Wanderns und des Wandertourismus im Kanton Bern. Sie verstehen das Wandern als gesundheitsförderndes, erholungs- und bewegungsorientiertes Erleben von Natur, Landschaft und Kultur.				0	0			OR Art. 23 Die Einnahmen der BWW setzen sich zusammen aus: 1. Mitgliederbeiträgen 2. Erlös aus Leistungsvereinbarungen mit Kanton und Gemeinden 3. Zuwendungen und Gönnerbeiträgen 4. Erlös aus Publikationen und weiteren Dienstleistungen 5. Vermögenserträgen 6. weiteren Einnahmen	jährlicher Mitgliederbeitrag CHF 229.60, 2021	Haftung, Art. 24 Statuten: Für die Verbindlichkeiten der BWW haftet ausschliesslich das Vereinsvermögen. Jede Haftung der Mitglieder ist ausgeschlossen.
Bernische AHV-Zweigstellenleiterinnen und -leiter	Der Verein fördert das sachgerechte Erfüllen der Aufgaben einer bernischen AHV-Zweigstelle.				0	0			OR Art. 19 Von den Mitgliedern wird ein von der Hauptversammlung jährlich festzusetzender Mitgliederbeitrag erhoben. Ehrenmitglieder sind von Beiträgen befreit.	jährlicher Mitgliederbeitrag CHF 50.-, 2021	Haftung, Art. 18 Statuten: Für die Verbindlichkeiten des Vereins haften ausschliesslich dessen eigene Mittel.

	AV=Abgeordnetenversammlung DV=Delegiertenversammlung	FK=Fachkommission FR=Feuerwehrat	GSV=Gesellschaftsversammlung MV=Mitgliederversammlung	HV=Hauptversammlung VS=Vorstand	RFR=Regionaler Führungsrat			
Bernisches Gemeindegader (BGK)	Der Verein bezweckt a) Die Wahrung der Interessen der bernischen Gemeindegaderangestellte n. b) Die Bereitstellung eines zeitgemässen Aus- und Weiterbildungsangebotes für seine Mitglieder und die bernischen Gemeinden. c) Die Förderung und Pflege der kollegialen Kontakte und des Erfahrungsaustausches in einem zwei-sprachigen Kanton sowie der Weitergabe von Fachwissen unter den Mitgliedern. d) Die Vertretung der Interessen der bernischen Gemeinden gegenüber dem Kanton, dem Bund sowie weiteren Institutionen.				OR Art. 16 Die finanziellen Mittel werden erbracht: a) durch Mitgliederbeiträge; b) durch Erträge aus Dienstleistungen und Veranstaltungen; c) durch freiwillige Zuwendungen; d) durch den Vermögensertrag.	jährlicher Mitgliederbeitrag CHF 40.-, 2021	Haftung, Art. 16 Statuten: Für die Verbindlichkeiten des Vereins haftet einzig das Vereinsvermögen. Eine persönliche Haftung der Mitglieder wird ausgeschlossen.	
BLS AG, Bern, Aktiengesellschaft	Eisenbahnverkehrsunternehmen im Regionalverkehr einschliesslich S-Bahn, einen Autoverlad am Lötschberg und Simplon sowie die Schifffahrt auf dem Thuner- und Brienersee.			CHF 1.-	OR	keine		
BKW Energie AG, Bern, Aktiengesellschaft	International tätiges Energie- und Infrastrukturunternehmen und bieten integrierte Gesamtlösungen in den Bereichen Energie, Gebäude und Infrastruktur an.	CHF 1'600.-		CHF 1.-	OR	keine		
Briener Rothornbahn, Brienz, Aktiengesellschaft	Erhalt der ältesten Dampfzahnradbahn der Schweiz, Betrieb Brienz Rothorn Bahn	CHF 4'000.-		CHF 1.-	0	OR	keine	Haftung: Aktienkapital
Congress Centre Kursaal Interlaken AG, Interlaken, Aktiengesellschaft	Führung des Kongresszentrums und des Kursaals Interlaken sowie von konzessionierten Spielkasinos und von den anderen Unterhalts- und Touristikbetrieben.	CHF 2'900.-		CHF 1.-	0	OR	keine	

	AV=Abgeordnetenversammlung DV=Delegiertenversammlung	FK=Fachkommission FR=Feuerwehrrat	GSV=Gesellschaftsversammlung MV=Mitgliederversammlung	HV=Hauptversammlung VS=Vorstand	RFR=Regionaler Führungsrat
Contact Jugend- und Eltern- und Suchtberatung des Contact Netz	Bezweckt Menschen und Ihren Bezugspersonen in schwierigen Lebensphasen, insbesondere im Zusammenhang mit Abhängigkeitsproblemen, beizustehen und aktiv diese Probleme zu vermindern.		0	0	OR Mitgliederbeitrag kein Beitrag, 2021
Erspariskasse Interlaken Bank, EKI	Betrieb einer Bank im Bereich des Spar-, Kredit- und Wertschriftengeschäfts				OR keine Haftung, Art. 43, Statuten: Für die Verbindlichkeiten der Genossenschaft haftet ausschliesslich das Genossenschaftsvermögen.
Feuerwehrverband Interlaken Oberhasli (FVIO), Gemeindeverband	Der Verband bezweckt die Förderung des gesetzlich und reglementarisch organisierten Feuerwehrdienstes und unterstützt die Bestrebungen des Feuerwehrverbandes des Kantons Bern (FKB) und des Schweizerischen Feuerwehrverbandes (SFV) durch: a) Die Organisation von Aus- und Weiterbildungskursen; b) Die Unterstützung der Inspektoren bei der Organisation und Durchführung von Feuerwehrcursen und Fachveranstaltungen; c) Die Mithilfe bei der Lösung und Koordination regionaler Feuerwehraufgaben; d) Die Pflege der Förderung und Kameradschaft; e) Die Jugendfeuerwehr		a) Gemeinden oder deren Ortsfeuerwehren b) Gemeindeverbände oder deren Feuerwehren c) Betriebe oder deren Betriebsfeuerwehren d) Einzelmitgliedern e) Freimitgliedern f) Ehrenmitgliedern g) Jugendfeuerwehren		OR Art. 24 Die Einnahmen des Verbandes setzen sich folgendermassen zusammen: a) Dem Jahresbeitrag der Feuerwehren nach Schutzwertfaktor ohne Gemeindefläche (Anhang 3) b) Betriebe oder Betriebsfeuerwehren und Einzelmitglieder zahlen einen von der Delegiertenversammlung beschlossenen pauschalen jährlichen Beitrag c) Jugendfeuerwehren zahlen einen fixen Beitrag (Anhang 3) d) Allfällige Beiträge der GVB e) Freiwillige Beiträge und Spenden jährlicher Mitgliederbeitrag kein Beitrag aufgrund Zusammenschluss mit FW-Bödeli Haftung, Art. 27 Statuten: Für die Verbindlichkeiten des Verbandes haftet ausschliesslich das Verbandsvermögen. Die persönliche Haftung der Verbandsmitglieder ist ausgeschlossen.

	AV=Abgeordnetenversammlung DV=Delegiertenversammlung	FK=Fachkommission FR=Feuerwehrrat	GSV=Gesellschaftsversammlung MV=Mitgliederversammlung	HV=Hauptversammlung VS=Vorstand	RFR=Regionaler Führungsrat		
Feuerwehrverband des Kantons Bern	Der FKB bezweckt die Förderung des gesetzlich und reglementarisch organisierten Feuerwehrdienstes sowie den verbandsmässigen Zusammenschluss aller Feuerwehren des Kantons Bern.				OR Art. 27 Die Mitgliederbeiträge für die unter Art. 3 aufgeführten Mitglieder werden auf Antrag des Vorstandes durch die DV festgesetzt und sind im Anhang I festgehalten. Feuerwehrverbände und Ehrenmitglieder sind beitragsfrei. (8) Als Grundlage für die Festsetzung der Mitgliederbeiträge dienen die Einwohnerzahlen des statistischen Amtes des Kantons Bern per 31.12. des Vorjahres.	jährlicher Mitgliederbeitrag kein Beitrag aufgrund Zusammenschluss mit FW-Bödeli	Haftung
Freilichtmuesum Ballenberg, Verein	Betrieb und Wiederausbau des schweizerischen Freilichtmuseums unter Rücksichtnahme auf die Naturlandschaft des Ballenbergs.					jährlicher Mitgliederbeitrag CHF 160.-, 2021	
Freiluft- und Hallenbad Bödeli AG, Interlaken, Aktiengesellschaft	Der Zweck der Gesellschaft ist der Bau und Betrieb eines Badezentrums mit Hallenbad, Freiluftbad, Spiel- und Sportplätzen und sonstigen Nebenbetrieben	CHF 1'000.-		CHF 1.-	OR		
Kantonale Planungsgruppe (KPG), Bern, Verein	Der Verein informiert, instruiert und berät seine Mitglieder in den Bereichen Raumplanung, Baurecht, Umweltschutz, und Finanzhaushalt des öffentlichen Gemeinwesens.				OR Art. 19 An jährlichen Mitgliederbeiträgen leisten: Einwohner- und gemischte Gemeinden pauschal nach Anzahl Einwohner: 0 - 250 Einwohner Fr. 350.- 251 - 500 Einwohner Fr. 450.- 501 - 1'000 Einwohner Fr. 650.- 1'001 - 1'500 Einwohner Fr. 875.- 1'501 - 2'000 Einwohner Fr. 950.- 2'001 - 2'500 Einwohner Fr. 1'100.- ect.	jährlicher Mitgliederbeitrag CHF 650.-, 2021	Haftung, Art. 18, Statuten: Für die Verbindlichkeiten des Vereins haftet allein das Vereinsvermögen.

	AV=Abgeordnetenversammlung DV=Delegiertenversammlung	FK=Fachkommission FR=Feuerwehrrat	GSV=Gesellschaftsversammlung MV=Mitgliederversammlung	HV=Hauptversammlung VS=Vorstand	RFR=Regionaler Führungsrat		
Internationale Laubhornrennen, Trägerverein, Verein	Der Trägerverein bezweckt die langfristige Sicherung von international bedeutenden Schneesportwettkämpfen und anderen Veranstaltungen, insbesondere die Durchführung der Internationalen Laubhornskirennen Wengen durch eine breite politische, wirtschaftliche und soziale Abstützung in der Region.				OR Art. X Reglement Mitgliederbeiträge und Verwendung der Mittel, Abs. II, Jahresbeitrag pro Einwohner	jährlicher Mitgliederbeitrag CHF 1'153.-, 2021	Haftung, Art. 19, Statuten: Für die Verbindlichkeiten des Vereins haftet nur das Vereinsvermögen unter Ausschuss jeder persönlichen Haftung der Mitglieder.
Lungenliga Bern Regionalverein Berner Oberland, Verein	Bezweckt die Bekämpfung von Lungenkrankheiten, Atembehinderungen, Tuberkulose und Allergien.				OR Art. 14 Die finanziellen Mittel der Lungenliga Bern werden durch Abgeltungen für erbrachte Leistungen, Beiträge der öffentlichen Hand, Mitgliederbeiträge, Spenden, Vermögenserträge sowie durch weitere Zuwendungen beschafft.	jährlicher Mitgliederbeitrag CHF 578.50, 2021	Haftung, Art. 16, Statuten: Für die Verbindlichkeiten der Lungenliga Bern haftet ausschliesslich das Vereinsvermögen. Jede persönliche Haftung der Mitglieder ist ausgeschlossen. Eine Nachschuss- oder Schuldendeckungspflicht zwecks Deckung von Vereinsschulden oder zur Verfolgung des Vereinszwecks über die von der Mitgliederversammlung beschlossenen Mitgliederbeiträge hinaus besteht nicht.
Mütter- und Väterberatung Kanton Bern, Verein	Der Verein bezweckt die Beratung der Eltern und Erziehungsberechtigten mit Kindern bis zum vollendeten fünften Altersjahr im Kanton Bern durch spezifisch ausgebildete Fachpersonen.				OR Art. 4 Finanzen Der Verein finanziert sich durch a Jährliche Mitgliederbeiträge; b Beträge der öffentlichen Hand; c Dienstleistungserträge; d Spenden; e Kapitalerträge; f Zuwendungen aller Art.	jährlicher Mitgliederbeitrag CHF 100.-, 2021	Haftung, Art. 19, Statuten: Für Verbindlichkeiten des Vereins haftet ausschliesslich dessen Vermögen. Jede persönliche Haftung der Mitglieder ist ausgeschlossen.
Noss Spiez, Gönnerverein, Spiez, Verein	Förderung der Weiterbildung im Oberland					jährlicher Mitgliederbeitrag kein Beitrag, 2021	Haftung, Art. X Statuten: Für die Verbindlichkeiten des Vereins haftet nur das Vereinsvermögen.

	AV=Abgeordnetenversammlung DV=Delegiertenversammlung	FK=Fachkommission FR=Feuerwehrat	GSV=Gesellschaftsversammlung MV=Mitgliederversammlung	HV=Hauptversammlung VS=Vorstand	RFR=Regionaler Führungsrat		
Procap, Verein	Procap bezweckt die Wahrung, Förderung und Durchsetzung der Interessen von Behinderten in sozialer, wirtschaftlicher, beruflicher, rechtlicher und gesellschaftlicher Hinsicht.				OR Art. 29 Die Einkünfte von Procap werden namentlich gespiesen durch: Mitgliederbeiträge, Subventionen der Eidg. Invalidenversicherung, Zuweisungen Dritter, vom Zentralvorstand oder anderen Organen beschlossenen Finanzierungsaktionen.	jährlicher Mitgliederbeitrag kein Beitrag, 2021	Haftung, Art. 33, Statuten: Für die Verpflichtungen des Verbandes haftet nur das Verbandsvermögen.
Schweizer Alpen-Club SAC, Verein Alpine Rettung Schweiz (SAC)	Der SAC verbindet am Bergsport und an der Bergwelt interessierte Menschen.				OR Art. 6 Die Mitglieder entrichten die von der AV festgelegten Beiträge an den SAC. Die Beitragsstruktur ist in einem Beitragsreglement festzulegen, welches von der AV zu genehmigen ist.	Beitrag pro Einwohner CHF 230.80, 2021	Haftung, Art. 14, Statuten: Der SAC haftet nur mit seinem eigenen Vermögen. Die persönliche Haftung der Mitglieder und der Sektion für Verpflichtungen des SAC sind ausgeschlossen. Der SAC haftet nicht für die Verbindlichkeiten der Sektion.
Schweizerische Arbeitsgemeinschaft für die Berggebiete (SAB), Verein	Die SAB bezweckt die Verbesserung der Existenzbedingungen und der Entwicklungsmöglichkeiten der Bevölkerung im Berggebiet, insbesondere durch Wahrung der wirtschaftlichen, politischen und kulturellen Interessen, Koordination und Förderung Zusammenarbeit der Organisationen.		GV= 2 Stimmen		OR Art. 22 Beiträge durch: Kollektiv- und Einzelmitglieder, Bundes, Dritte und Gönner, Legate und Schenkungen, Verrechnungen von Dienstleistungen und Kapitalerträge. Beiträge werden durch GV festgelegt.	jährlicher Mitgliederbeitrag CHF 248.-, 2021	Haftung keine Regelung.
Schweizerischer Brunnenmeister-Verband (SBV), Verein	Der Verband hat den Zweck, die Mitglieder durch Aus- und Weiterbildung und durch fachtechnische Informationen zu fördern und ihre Stellung in Belangen der Wasserversorgung zu stärken.		GV=1 Stimme		OR Punkt 5.5.2. Zur Finanzierung des Verbandes werden Jahresbeiträge erhoben. Der Jahresbeitrag beträgt maximal CHF 200.-	jährlicher Mitgliederbeitrag CHF 110.-, 2021	Haftung, Punkt 5.5.4, Statuten: Für die Verbindlichkeiten des Verbandes haftet einzig das Verbandsvermögen; jede persönliche Haftung ist ausgeschlossen.

	AV=Abgeordnetenversammlung DV=Delegiertenversammlung	FK=Fachkommission FR=Feuerwehrat	GSV=Gesellschaftsversammlung MV=Mitgliederversammlung	HV=Hauptversammlung VS=Vorstand	RFR=Regionaler Führungsrat		
Schweizerischer Gemeindeverband, Uri-Ten-Ob- u. Nidwalden, Verein	Der Verband fördert die Durchsetzung der gemeinsamen Interessen der Schweizer Gemeinden als dritte föderative Kraft im Bundesstaat in Berücksichtigung ihrer unterschiedlichen Eigenart und unterstützt jegliche Bestrebungen zur Wahrung ihrer Autonomie und Selbstverwaltungsfähigkeit.				OR Art. 20 Die Aufgaben des Verbandes werden durch jährliche Mitgliederbeiträge, freiwillige Beiträge und Zuwendungen, Erträge aus Verbandsaktionen, Dienstleistungs- und Vermögenserträge finanziert. Die Beiträge werden nach Massgabe der Einwohnerzahl abgestuft jährlich festgesetzt.	jährlicher Mitgliederbeitrag CHF 300.-, 2021	Haftung, Art. 22, Statuten: Für die Verbindlichkeiten des Verbandes haftet ausschliesslich das Verbandsvermögen.
Schweizerische Verein für Arbeitssicherheit und Gesundheitsschutz, Verein	Der Verein fördert die Erarbeitung, die Umsetzung und die Weiterentwicklung einer Branchenlösung mit modularem Aufbau gemäss der Richtlinie über den Beizung von Arbeitsärzten und anderen Spezialisten der Arbeitssicherheit.				OR Art. 15 Der Verein finanziert sich insbesondere durch Eintrittsbeiträge, Jahresbeiträge und Dienstleistungen.	jährlicher Mitgliederbeitrag CHF 100.-, 2021 zusätzliche Modulkosten pro Jahr: 707.25, 2021	Haftung, Art. 15, Statuten: Für die Verbindlichkeiten des Vereins haftet ausschliesslich das Vereinsvermögen.
Schweizerische Rotes Kreuz	Das Schweizerische Rote Kreuz erfüllt humanitäre Aufgaben im Sinne der Rotkreuz- Grundsätze der Menschlichkeit, Unparteilich, Neutral, Unabhängig, Freiwilligkeit, Einheit und Universalität. Es stellt sich in den Dienst Not leidender, hilfebedürftiger Menschen.				OR	nur Spendebeitrag	Haftung, Art. 4, Statuten: Für die Verpflichtungen des Schweizerischen Roten Kreuzes haftet ausschliesslich das Vereinsvermögen.
Schweizerische Vereinigung für Landesplanung (VLP-ASPAN), Bern, Verein	Die VLP-ASPAN setzt sich für eine nachhaltige und qualitativ hoch stehende Raumentwicklung auf der Ebene des Bundes, der Kantone und Gemeinden ein.		Mitgliedschaft durch KPG Bern		OR Art. 21	jährlicher Beitrag wird vom KPG Bern geleistet	Haftung keine Regelung.

	AV=Abgeordnetenversammlung DV=Delegiertenversammlung	FK=Fachkommission FR=Feuerwehrat	GSV=Gesellschaftsversammlung MV=Mitgliederversammlung	HV=Hauptversammlung VS=Vorstand	RFR=Regionaler Führungsrat		
Seerettung Thunersee, Verein	Der Verein bezweckt die Organisation eines Rettungsdienstes auf dem Thunersee in enger Zusammenarbeit mit der Kantonspolizei. Er kann zudem Dienstleistungen zugunsten von Wassersportveranstaltungen, Bootseigentümern, Gemeindefischen, etc. erbringen.				OR Art. 6 Dem Verein stehen zur Erfüllung seiner Aufgaben an finanziellen Mitteln zur Verfügung: Mitgliederbeiträge, Kantonsbeiträge gemäss Art. 16 Schifffahrtsgesetz, Lotteriedeiträge, Einnahmen aus Dienstleistungen, Spenden und Legate	jährlicher Mitgliederbeitrag CHF 300.-, 2021	Haftung, Art. 6, Statuten: Für die Verbindlichkeiten des Vereins Seerettung Thunersee haftet allein und ausschliesslich das Vereinsvermögen.
Sonderschulheim Sunneschyn, Steffisburg, Genossenschaft	Betrieb des Sonderschulheims Sunneschyn in Steffisburg		Einwohner- und Kirchengemeinden im Kanton Bern sowie öffentlich-rechtliche Körperschaften aus sozialen Bereichen	0	OR	keine	Haftung Genossenschaftsvermögen
Spitex-Verein Interlaken und Umgebung, Interlaken, Verein	Er leistet allen Einwohnerinnen der dem Spitex-Verein Interlaken und Umgebung angeschlossenen Gemeinden bei Krankheit, Behinderung, Wochenbett, oder Altersgebrechlichkeit die nötigen und geeignete Betreuung und Pflege zu Hause.		Einwohnergemeinden Interlaken, Matten, Unterseen, Därigen, Leissigen, Wilderswil, Saxeten, Gsteigwiler, Gündlichshwand, Ringenberg, Niedermied, Habkern und Beatenberg.		OR Art. 10 Die Einnahmen des Vereins setzen sich zusammen aus: Pflgetaxen und anderen Gebühren, Mitgliederbeiträgen, Beiträgen der politischen Gemeinden, Kanton und Bund für Sozialversicherung, freiwillige Zuwendungen.	jährlicher Mitgliederbeitrag CHF 100.-, 2021	Haftung, Art. 13, Statuten: Für die Verbindlichkeiten des Vereins haftet ausschliesslich das Vereinsvermögen.
Tagesfamilien Interlaken-Oberhasli, Bönigen, Verein	Förder das Wohl des Kindes durch: Zusammenarbeit für Tagespflegeplatz, Vermittlung, Betreuung und Unterstützung sowie Aus- und Weiterbildung.				OR Art. 16 Einnahmen des Vereins: Mitgliederbeiträge, Beiträge von privaten Institutionen, Sponsoren, Spenden, Erlös aus Aktivitäten	jährlicher Mitgliederbeitrag CHF 200.-, 2021	Haftung keine Regelung.
Thun-Thunersee Tourismus (TTST), Thun, Verein	Der TTST bezweckt die Förderung des Wirtschaftszweiges Tourismus und die Erhöhung der Wertschöpfung.				OR Punkt 11.1 Der Verein beschafft sich die erforderlichen Geldmittel durch: a) Beiträge Gemeinden, Beiträge Tourismusvereine, Beiträge durch Unternehmen und Organisationen, freiwillige Zuwendungen, kommerzielle Tätigkeiten, Kredit und Darlehensaufnahmen.	jährlicher Mitgliederbeitrag CHF 4500.-, 2021	Haftung, Punkt 11.5, Statuten: Für die Verbindlichkeiten haftet nur das Vereinsvermögen. Jede persönliche Haftung ist ausgeschlossen.
Uferschutzverband Thuner- und Brienzsee (UTB), Verein	UTB schützt und fördert die Natur-, Landschafts- und Kulturwerte der Seenlandschaft. Er stärkt die regionalen Land- und Waldwirtschaft und den Tourismus im Sinne der Nachhaltigkeit.				OR Art. 16 Die Einnahmen des UTB setzen sich zusammen aus: Mitgliederbeiträgen, Anteil an der SEVA-Genossenschaft und andere Lotteriegewinne, Erlös aus Dienstleistungen und Publikationen, Vermögenserträgen, privaten und öffentliche Beiträge sowie freiwilligen Zuwendungen jeglicher Art.	jährlicher Mitgliederbeitrag CHF 50.-, 2021	Haftung, Art. 16, Statuten: Für die Verbindlichkeiten des UTB haftet ausschliesslich das Vereinsvermögen. Jede Haftung der Mitglieder ist ausgeschlossen.

	AV=Abgeordnetenversammlung DV=Delegiertenversammlung	FK=Fachkommission FR=Feuerwehrrat	GSV=Gesellschaftsversammlung MV=Mitgliederversammlung	HV=Hauptversammlung VS=Vorstand	RR=Regionaler Führungsrat	
Verband Bernischer Gemeinden (VBG), Bern, Verein	Der Verband Bernischer Gemeinden unterstützt sämtliche Bestrebungen zur Wahrung der Gemeindeautonomie		VV=1Stimme Einwohnergemeinden, Gemischte Gemeinden und Unterabteilungen		OR Art. 11 Die Mitglieder haben jährlich den Mitgliederbeitrag zu entrichten. Die HV legt die Mitgliederbeiträge fest.	jährlicher Mitgliederbeitrag CHF 1'218.-, 2021 Haftung, Art. 10, Statuten: Für die Verbindlichkeiten des Verbandes haftet ausschliesslich dessen Vermögen. Eine persönliche Haftung der Mitglieder und Organe ist ausgeschlossen.
Verband der Schulbehörden des Kantons Bern (VSB), Verein	VSB wahrt die Interessen seiner Mitglieder, insbesondere: setzt er sich in Zusammenarbeit mit allen Beteiligten für ein zeitgemässes gemischtes Schulwesen, vertritt Interesse der Schulbehörden, Weiterbildung für Schulbehörden, aktive Öffentlichkeitsarbeit.		MV= Gemeinden des Kantons Bern		OR Art. 11 Die Einnahmen sind: Mitgliederbeiträge, Subventionen und Spenden, Erträge aus eigenen Veranstaltungen	jährlicher Mitgliederbeitrag CHF 100.-, 2021 Haftung, Art. 12, Für das laufende, nicht jedoch für vergangene Geschäftsjahre besteht eine Nachschusspflicht der Mitglieder (bis CHF 200.-), die auf die Differenz zwischen diesem Maximalbetrag und dem effektiven Jahresbeitrag beschränkt ist. Für die Verbindlichkeiten des VSB haftet im Übrigen ausschliesslich das Vereinsvermögen.
Verband Schweizerischer Feuerungskontrolleurinnen und Feuerungskontrolleure (VSFK), Verein	Der VSFK bezweckt die gesamtschweizerische Wahrung und Förderung der beruflichen, wirtschaftlichen und sozialen Interessen seiner Mitglieder.				OR Art. 20 Die Einnahmen des Verbandes bestehen aus: ordentlichen Jahresbeiträgen, Zuwendungen Dritter, Zahlungen, welche dem Verbans aus Verträgen, Anlässen und Schulungen oder Abmachungen mit Dritten zufliesst	jährlicher Mitgliederbeitrag kein Beitrag, 2021 Haftung, Art. 20, Statuten: Für die Verbindlichkeiten des Verbandes haftet nur das Verbandsvermögen. Die persönliche Haftbarkeit der Mitglieder ist ausgeschlossen.
Verein amtlicher und unabhängiger Immobilienschätzer (VAS-AEC), Verein	Der Verein verfolgt den Zweck: Wahrung und Vertretung des Standes der Schätzer, Wahrung der Interessen und Weiterbildung seiner Mitglieder im Bereich LW und nicht LW Schätzungen, Erfahrungen aus Praxis				OR Art. 23 a) Jahresbeiträge der Mitglieder b) Eintrittsgebühr bei Neuaufnahmen c) Spezialbeiträge für besondere Aufgaben d) Zuwendungen und weitere Beiträge	jährlicher Mitgliederbeitrag kein Beitrag, 2021 Haftung, Art. 23, Statuten: Für Schulden des Vereins haftet ausschliesslich das Vereinsvermögen. Eine persönliche Haftung der Mitglieder ist ausgeschlossen.

	AV=Abgeordnetenversammlung DV=Delegiertenversammlung	FK=Fachkommission FR=Feuerwehrat	GSV=Gesellschaftsversammlung MV=Mitgliederversammlung	HV=Hauptversammlung VS=Vorstand	RFR=Regionaler Führungsrat		
Verein Kehrichtverwertung Jungfrau (VKJ), Interlaken, Verein	Die Wahrung der Interessen und gemeinsames Auftreten gegenüber der AG für Abfallverwertung AVAG		DV=1 Stimme 18 Gemeinden des Verwaltungskreises Interlaken-Oberhasli		OR Art. 24 Mittel des Vereins: Zinsen des Kapitals, Erträge aus Baurechtszinsen, allfällige Dividenden aus der Aktienbeteiligung an der AVAG Mitgliederbeiträge, Gewinnausschüttung möglich, Vereinsvermögen muss aber mindestens CHF 40'000.- betragen. Mitgliedschaft ist unentgeltlich, solange dies das Vereinsvermögen zulässt	keine	Haftung, Art. 26, Statuten: Für die Verbindlichkeiten des Vereins haftet nur das Vereinsvermögen. Eine persönliche finanzielle Haftung der Mitglieder ist ausgeschlossen, ebenso deren Nachschusspflicht.
Volkshochschule Interlaken und Umgebung (VHI), Unterseen, Verein	Er bezweckt die Förderung und Verwirklichung einer politischen und konfessionellen neutralen Erwachsenenbildung und ist unabhängig von Wirtschafts- und Finanzgruppierungen		HV=1 Stimme		OR Art. 3 a) Einzel und Familienmitgliedern b) Kollektivmitgliedern c) Gönnermitgliedern d) Ehrenmitgliedern	jährlicher Mitgliederbeitrag CHF 939.20, 2021	Haftung, Art. 8, Statuten: Für Verbindlichkeiten der VHI haftet ausschliesslich das Vereinsvermögen.
Volkswirtschaft Berner Oberland, Verein	Förderung von Wirtschaft, Tourismus, Kultur und Bildung		GV=1 Stimme		OR Art. 5 Die Mitgliederbeiträge werden jährlich durch die GV festgesetzt.	jährlicher Mitgliederbeitrag, CHF 674.-, 2021	Haftung, Art. 5, Statuten: Für die Vereinsschulden haftet ausschliesslich das Vereinsvermögen.
Zentrum Mittengraben, Interlaken, Verein	Der Verein bezweckt die angemessene und fachkundige Betreuung von Menschen mit einer geistigen Behinderung, namentlich aus der Region Interlaken. Zu diesem Zweck führt er Schulungs-, Arbeits-, Beschäftigungs-, Wohn- und verwandte Einrichtungen mit geeigneten Betreuungsangeboten.				OR Art. 18 Die Einnahmen des Vereins bestehen aus: a) Mitgliederbeiträgen b) Betriebsbeiträgen des Bundes und des Kantons c) Betriebserträgen d) Vermögenserträgen e) Spenden.	jährlicher Mitgliederbeitrag, CHF 50.-, 2021	Haftung, Art. 20, Statuten: Für die Verbindlichkeiten des Vereins haftet nur dessen Vermögen. Jede persönliche Haftbarkeit seiner Organe oder der Mitglieder ist ausgeschlossen.
zumy Trägerverein, Verein	Der Verein ist eine soziale Dienstleistungsorganisation für alle Senioren und deren Angehörige. Er bezweckt, das Wohl der älteren Menschen zu erhalten und zu fördern und erfüllt hierzu einige Aufgaben.				OR Art. 14 Der Verein finanziert seine Tätigkeiten mit folgenden Mitteln: 1. Mitgliederbeiträgen 2. Sammlungen, Kollekten 3. Legaten und Erbschaften 4. Geschenken oder sonstigen Zuwendungen 5. Vermögenserträgen	jährlicher Mitgliederbeitrag CHF 500.-, 2021	Haftung, keine Regelung
Mitgliedschaften in einfachen Gesellschaften, Kollektiv- und Kommanditgesellschaften*							

	AV=Abgeordnetenversammlung DV=Delegiertenversammlung	FK=Fachkommission FR=Feuerwehrat	GSV=Gesellschaftsversammlung MV=Mitgliederversammlung	HV=Hauptversammlung VS=Vorstand	RFR=Regionaler Führungsrat				
Musikschulgemeinde Interlaken-Oberhasli, Interlaken	gemeinsames Auftreten gegenüber der Musikschule		Gemeinden im Verwaltungskreis Interlaken-Oberhasli	Leistungsvertrag im Verein Musikschule Oberland Ost	OR	Gemeindebeiträge an Musikschule CHF 29'828.95, 2021 (Akontorechnungen - Schlusszahlung im August Folgejahr)	Beiträge pro Schüler		
Vertragliche Beziehungen zur Erfüllung von Gemeindeaufgaben*									
Einwohnergemeinde Därigen, ARA Därigen, Sitzgemeindemodell	Anschluss an die Abwasseranlage der Kläranlage Därigen		EG Därigen, EG Leissigen		HRM2	Effektive Kosten nach Trockenwettermessung CHF 70'958.65, 2021	keine		
Einwohnergemeinde Interlaken, Sekundarstufe I, Sitzgemeindemodell	Gemeinsame Sekundarstufe I, 7.-9. Klassen		keine	Gemeinden Därigen, Iseltwald, Leissigen	keine	Lehrergehaltskosten und Infrastrukturbeiträge CHF 426'418.90, 2021	keine		
Einwohnergemeinde Interlaken, Spezialunterricht Region Jungfrau, Sitzgemeindemodell	Spezialunterricht der Fachbereiche integrative Förderung, Iogopaädie und Psychomotik			Gemeinden Beatenberg, Därigen, Grindelwald, Gsteigwilier, Gündlischwand, Habkern, Iseltwald, Lauterbrunnen, Leissigen, Lütschental, Matten, Niedermied, Ringgenber, Saxeten, Unterseen, Wilderswil	keine	Betriebsbeiträge Lehrergehaltskosten CHF 63'297.85, 2021	Betriebs- und Lehrergehaltskosten werden aufgrund der zur Verfügung gestellten Lektionen aufgeteilt		
Einwohnergemeinde Interlaken, Zivilschutzorganisation Jungfrau, Sitzgemeindemodell	Aufgaben im Bereich Zivilschutz: Alarmierung Bevölkerung; Erstellung und Unterhalt Schutzbauten			Gemeinden Beatenberg, Därigen, Grindelwald, Gündlischwand, Habkern, Interlaken, Iseltwald, Lauterbrunnen, Leissigen, Lütschental, Matten, Niedermied, Ringgenberg, Saxeten, Unterseen, Wilderswil	keine	Betriebsbeitrag CHF 17'997.90, 2021	Kostenverteiler nach ständiger Wohnbevölkerung		

	AV=Abgeordnetenversammlung DV=Delegiertenversammlung	FK=Fachkommission FR=Feuerwehrat	GSV=Gesellschaftsversammlung MV=Mitgliederversammlung	HV=Hauptversammlung VS=Vorstand	RFR=Regionaler Führungsrat		
Einwohnergemeinde Unterseen, Jugendarbeit Bödeli, Sitzgemeindemodell	Bereitstellung einer offenen Kinder- und Jugendarbeit		Gemeinden Interlaken, Leissigen, Matten, Unterseen, Wilderswil	keine	HRM2 Die Sitzgemeinde übernimmt mittels Leistungsvereinbarung mit dem Verein Jugendarbeit Bödeli für die Anschlussgemeinden die Aufgaben gemäss übergeordneter Gesetzgebung (u.a. Abrechnung der lastenausgleichsberechtigten Kosten).	Art. 5 Zusammenarbeitsvertrag/Art. 6.2 Leistungsvereinbarung: 20 % Selbstbehalt Anschlussgemeinden von ermächtigtem / lastenausgleichsberechtigtem Beitrag. CHF 5'314.30, 2021	keine
Einwohnergemeinde Unterseen, RFO Bödeli, Sitzgemeindemodell	Regionale Führungsorganisation Bödeli		Gemeinden Beatenberg, Därigen, Habkern, Interlaken, Iseltwald, Leissigen, Matten, Niedermed, Ringgenberg	keine	HRM2 Art. 11 Zusammenarbeitsvertrag: Kostenverteiler nach mittlerer Wohnbevölkerung der drei letzten Jahre	Betriebsbeiträge CHF 2'276.45, 2021	keine
Ferienpass Bödeli	Auf dem Bödeli verreisen: einige Familien im Frühling nicht in die Ferien. Die Idee des Ferienpasses ist es, ein abwechslungsreiches Ferienprogramm für Familien zu bieten. Die Intention ist es, den Kindern und Jugendlichen die Tore zu einer Erlebniswelt zu öffnen und hierbei in verschiedene Gebiete und Aktivitäten reinzuschmecken, die eventuell ein längerfristiges Interesse bei den Kindern und Jugendlichen wecken können.				Im Patronat der Jugendarbeit Bödeli	Unterstützungsbeitrag CHF 330.-, 2021	

AV=Abgeordnetenversammlung
DV=Delegiertenversammlung

FK=Fachkommission
FR=Feuerwehrat

GSV=Gesellschaftsversammlung
MV=Mitgliederversammlung

HV=Hauptversammlung
VS=Vorstand

RFR=Regionaler Führungsrat

11.6 Gewährleistungsspiegel

Name, Sitz, Rechtsform	Eigentümer wesentliche Miteigentümer	Angaben zu den gesicherten Leistungen Art, Betrag, Verfall, Zinsangaben usw.)	Zahlungsströme im Berichtsjahr	Spezifische zusätzliche Angaben
Privatrechtliche Unternehmen (nach OR/ZGB)				
Verein Fussballclub Interlaken, Interlaken		Bürgschaft Erweiterung Sportanlage Lanzenen Die Schweizerische Eidgenossenschaft, vertreten durch das beco, gewährte dem Fussballclub Interlaken ein Darlehen von CHF 325'000.-. Zur Sicherstellung eines Teils des Darlehens verpflichtete sich die Gemeinde Leissigen als Solidarbürgin gegenüber der Eidgenossenschaft und dem Kanton Bern. Betrag: CHF 8'400.- Beschluss: 10.01.2005	Jährliche Amortisation Darlehen durch Verein (CHF 14'700.-).	Laufzeit: 25 Jahre während Laufzeit Darlehen Restanz per 31.12.2021: CHF 119'200.-
Previs Vorsorge, Bern, Stiftung	Versicherte	Nachschusspflicht bei Unterdeckung, Sanierungsmassnahmen je nach Denkungsgrad	Prämien	Deckungsgrad per 31.12.2021: über 100%* *der definitive Deckungsgrad ist jeweils mit der Publikation des Geschäftsberichts bekannt
Öffentlich-rechtliche Unternehmen (nach Gemeindegesetz)				
keine				
Öffentlich-rechtliche Verträge				
keine				
Weitere Verpflichtungen (Altlasten, Leasing usw.)				
Gemeindeanteil Lastenausgleich Sozialhilfe		Anteil 2021: ca. CHF 324'600.-		Die periodengerechte Abgrenzung fehlt und ist gemäss BSIG 1/170.51/7.1 nicht zwingend vorgeschrieben.
Gemeindeanteil Lastenausgleich Ergänzungsleistungen		Anteil 2021: ca. CHF 10'900.-		Die periodengerechte Abgrenzung fehlt und ist gemäss BSIG 1/170.51/7.1 nicht zwingend vorgeschrieben.
Gemeindeanteil Lastenausgleich Familienzulage		Anteil 2021: ca. CHF -500.-		Die periodengerechte Abgrenzung fehlt und ist gemäss BSIG 1/170.51/7.1 nicht zwingend vorgeschrieben.

11.7 Anlagespiegel

Einwohnergemeinde Leissigen

Anlagespiegel 2021
Finanzvermögen

			108 Finanzvermögen Sachanlagen				
			1080	1084	1086	1087	1089
			Grundstücke unüberbaut	Gebäude Finanzvermögen	Mobilien des Finanz- vermögens	Anlagen im Bau Finanzvermögen	Übrige Sachanlagen FV
Anschaffungskosten	Anlagewert	01.01.2021	CHF 342'263.35	CHF 264'027.00			
	Zuwachs/ Zugänge	2021	CHF -	CHF -			
	Abgänge	2021	CHF -	CHF -			
	Umgliederungen	2021	CHF -	CHF -			
	Anlagewert	31.12.2021	CHF 342'263.35	CHF 264'027.00	CHF -	CHF -	CHF -
kumulierte Wertberichtigungen	Stand per	01.01.2021	CHF -	CHF -			
	Wertminderungen	2021	CHF -	CHF -			
	Aufwertungen	2021	CHF 6'016.65	CHF -			
	Umgliederungen	2021	CHF -	CHF -			
	Stand per	31.12.2021	CHF 6'016.65	CHF -	CHF -	CHF -	CHF -
Buchwerte	Buchwert netto	31.12.2021	CHF 348'280.00	CHF 264'027.00	CHF -	CHF -	CHF -
	davon Anlagen in Leasing	31.12.2021					
	Versicherungswerte	31.12.2021	CHF 108'660.00	CHF 752'500.00			

Einwohnergemeinde Leissigen

Anlagespiegel

2021

Sachanlagen Verwaltungsvermögen

		140 Sachanlagen Verwaltungsvermögen									
		1400	1401	1402	1403	1404	1405	1406	1407	1409	
		Grundstücke unbebaut	Strassen/ Verkehrswege	Wasserbau	Tiefbauten übrige	Hochbauten	Waldungen/ Alpen	Mobilien	Anlagen im Bau	Übrige Sachanlagen* (ohne 104099)	
Anschaffungskosten	Anlagewert	01.01.2021	CHF 14.00	CHF 758'981.95		CHF 1'554'333.35	CHF 299'563.60		CHF 127'463.65	CHF 295'669.55	
	Zuwachs/ Zugänge	2021	CHF 0.00	CHF 55'803.40		CHF 447'888.80	CHF 42'129.80		CHF -	CHF 316'818.30	
	Abgänge	2021	CHF 0.00	CHF -		CHF 38'000.00	CHF -		CHF -	CHF -	
	Umgliederungen	2021	CHF 0.00	CHF -		CHF -	CHF -		CHF -	CHF 531'003.00	
	Anlagewert	31.12.2021	CHF 14.00	CHF 825'042.35	CHF -	CHF 2'634'875.80	CHF 341'893.40	CHF -	CHF 127'463.65	CHF 814'894.85	
kumulierte ordentliche Abschreibungen	Stand per	01.01.2021		CHF 411'111.85		CHF 48'967.60	CHF 31'009.75		CHF 46'922.10		
	Planmässige Abschreibungen	2021		CHF 20'626.50		CHF 52'761.85	CHF 11'569.35		CHF 12'746.40		
	Ausserplanmässige Abschreibungen	2021		CHF -		CHF -	CHF -		CHF -		
	Wertkorrekturen	2021		CHF -		CHF -	CHF -		CHF -		
	Stand per	31.12.2021	CHF -	CHF 617'38.35		CHF 216'698.75	CHF 42'569.10	CHF -	CHF 59'668.50	CHF -	
Buchwerte	Buchwert netto	31.12.2021	CHF 14.00	CHF 763'304.00	CHF -	CHF 2'418'177.15	CHF 299'124.30	CHF -	CHF 67'795.15	CHF 814'884.85	
	davon Anlagen in Leasing	31.12.2021		CHF -		CHF 13'427.10	CHF -				
	Versicherungswerte	31.12.2021		CHF -		CHF 13'427.10	CHF 10'027'800.00				

Sachanlagen Verwaltungsvermögen vor 2016 (HRM1)

	Saldo per 01.01. 2021		Kumulierte Wertberichtigungen		Saldo per 31.12. 2021	
Allgemeiner Haushalt	14099.01	CHF 1'620'333.20	14099.99	CHF 607'626.00	CHF 1'012'707.20	
Feuerwehr	14099.02	CHF -	14099.93	CHF -	CHF -	
Wald	14099.03	CHF 1.00		CHF -	CHF 1.00	
Wasserversorgung	14099.1x	CHF -	14099.91	CHF -	CHF -	
Abwasserentsorgung	14099.2x	CHF -	14099.92	CHF -	CHF -	
verfügte Ausnahme SF Bootshafen	14035.02	CHF 670'653.75	14035.99	CHF 114'969.30	CHF 555'684.45	
Total		CHF 2'290'987.95		CHF 722'595.30	CHF 1'568'392.65	

Einwohnergemeind Leissigen

Anlagespiegel

Übriges Verwaltungsvermögen

			142 Immaterielle Anlagen VV			144 Darlehen VV	145 Beteiligungen VV	146 Investitionsbeiträge VV
			1420	1427	1421 & 1429	1441-1447	1452-1456	1460-1469
			Informatik	Immat. Anlagen in Realisierung	übrige immaterielle Anlagen	Darlehen	Beteiligungen	Investitionen
Anschaffungskosten	Anlagewert	01.01.2021	CHF 109'391.25		CHF 87'009.10		CHF 10.00	CHF 245'595.00
	Zuwachs/ Zugänge	2021	CHF -		CHF 12'924.00			CHF -
	Abgänge	2021	CHF -		CHF -			CHF -
	Umgliederungen	2021	CHF -		CHF 6'391.50			CHF -
	Anlagewert	31.12.2021	CHF 109'391.25	CHF -	CHF 106'324.60	CHF -	CHF 10.00	CHF 245'595.00
kumulierte ordentliche Abschreibungen	Stand per	01.01.2021	CHF 87'513.55		CHF 37'202.45			CHF 24'260.00
	Planmässige Abschreibungen	2021	CHF 21'878.40		CHF 11'925.00			CHF 12'230.00
	Ausserplanmässige Abschreibungen	2021	CHF -		CHF -			
	Wertkorrekturen	2021	CHF -		CHF -			
	Stand per	31.12.2021	CHF 109'391.95	CHF -	CHF 49'127.45	CHF -	CHF -	CHF 36'490.00
Buchwerte	Buchwert netto	31.12.2021	CHF -0.70	CHF -	CHF 57'197.15	CHF -	CHF 10.00	CHF 209'105.00
	davon Anlagen in Leasing	31.12.2021						
	Versicherungswerte	31.12.2021						

Ergänzende Informationen zum Anlagespiegel im Anhang zur Jahresrechnung

11.8 Kreditkontrolle

11.8.1 Verpflichtungskredite für Investitionen

(inkl. MwSt)

	Brutto-Kredit	Kum. Ausgaben	Kreditsaldo +Restkredit -Überschreitung	Kum. Einnahmen
Total Kredite	6'990'695.00	2'869'912.10	4'120'782.90	332'602.05
0 Allgemeine Verwaltung	19'000.00	12'924.00	6'076.00	0.00
1 Öffentliche Ordnung und Sicherheit, Verteidigung	65'000.00	34'202.70	30'797.30	0.00
2 Bildung	513'700.00	116'169.10	397'530.90	7'668.25
3 Kultur, Sport und Freizeit, Kirche	97'400.00	105'726.65	-8'326.65	38'000.00
6 Verkehr und Nachrichtenübermittlung	1'249'900.00	974'415.85	275'484.15	0.00
7 Umweltschutz und Raumordnung	5'045'695.00	1'626'473.80	3'419'221.20	286'933.80

(inkl. MwSt)

Kreditbeschluss		Kredit- summe	Objektbezeichnung	Kumulierte Ausgaben 01.01.2021	Investitions- ausgaben 2021	Kumulierte Ausgaben 31.12.2021	Kumulierte Einnahmen 01.01.2021	Investitions- einnahmen 2021	Kumulierte Einnahmen 31.12.2021	Saldo	Abrech- nungs- datum
Datum	Organ										
08.09.20	GR	19'000.00	0 Allgemeine Verwaltung	5'923.50	7'000.50	12'924.00			0.00	6'076.00	
		19'000.00	01 Legislative und Exekutive	5'923.50	7'000.50	12'924.00			0.00	6'076.00	
		19'000.00	012 Exekutive	5'923.50	7'000.50	12'924.00			0.00	6'076.00	
		19'000.00	0120 Exekutive	5'923.50	7'000.50	12'924.00			0.00	6'076.00	
		19'000.00	0120.5290.01 - 14290.07 - 2020 O Strategische Planung	5'923.50	7'000.50	12'924.00			0.00	6'076.00	
12.01.15	GR	65'000.00	1 Öffentliche Ordnung und Sicherheit, Verteidigung	27'518.50	6'684.20	34'202.70			0.00	30'797.30	
		17'000.00	11 Öffentliche Sicherheit	6'391.50		6'391.50			0.00	10'608.50	
		17'000.00	112 Verkehrssicherheit	6'391.50		6'391.50			0.00	10'608.50	
		17'000.00	1120 Verkehrssicherheit	6'391.50		6'391.50			0.00	10'608.50	
		17'000.00	1120.5290.01 - 14290.01 - 2015 O Öffentliche Sicherheit, Verkehrs- und Sicherheitskonzept	6'391.50		6'391.50			0.00	10'608.50	15.02.21
18.12.17	GR	48'000.00	14 Allgemeines Rechtswesen	21'127.00	6'684.20	27'811.20			0.00	20'188.80	
		48'000.00	140 Allgemeines Rechtswesen	21'127.00	6'684.20	27'811.20			0.00	20'188.80	
		48'000.00	1400 Allgemeines Rechtswesen	21'127.00	6'684.20	27'811.20			0.00	20'188.80	
		48'000.00	1400.5290.01 - 14290.05 - 2017 O Überarbeitung Baureglement (BMBV, Raumbedarf Fließgewässer)	21'127.00	6'684.20	27'811.20			0.00	20'188.80	
13.08.18	GR	513'700.00	2 Bildung	71'651.90	44'517.20	116'169.10	7'668.25		7'668.25	397'530.90	
		513'700.00	21 Obligatorische Schule	71'651.90	44'517.20	116'169.10	7'668.25		7'668.25	397'530.90	
		513'700.00	217 Schulliegenschaften	71'651.90	44'517.20	116'169.10	7'668.25		7'668.25	397'530.90	
		513'700.00	2170 Schulliegenschaften	71'651.90	44'517.20	116'169.10	7'668.25		7'668.25	397'530.90	
27.11.17	GR	16'000.00	2170.5040.01 - 14040.01 - 2018 O Schulliegenschaften, Anschaffung Terrassenmarkisen	34'663.40	664.80	35'328.20			0.00	4'671.80	
27.11.17	GR	16'000.00	2170.5040.02 - 14040.01 - 2017 O Schulliegenschaft, Sanierung Dach und Turnhalle	13'183.25		13'183.25	7'668.25		7'668.25	2'816.75	15.02.21

(inkl. MwSt)

Kreditbeschluss		Kredit- summe	Objektbezeichnung	Kumulierte Ausgaben 01.01.2021	Investitions- ausgaben 2021	Kumulierte Ausgaben 31.12.2021	Kumulierte Einnahmen 01.01.2021	Investitions- einnahmen 2021	Kumulierte Einnahmen 31.12.2021	Saldo	Abrech- nungs- datum
Datum	Organ										
30.03.20	GR	19'700.00	2170.5040.03 - 14040.01 - 2020 O Ersatz der Zäune auf der Nord-, Ost- und Westseite	19'604.95		19'604.95			0.00	95.05	15.02.21
14.12.20	GR	48'000.00	2170.5040.04 - 14040.01 - 2021 O Schulliegenschaften, Schulraumerweiterung, kurzfristige Massnahmen		41'465.00	41'465.00			0.00	6'535.00	
26.11.21	GV	380'000.00	2170.5040.05 - 14040.01 - 2021 O Schulliegenschaft, Sanierung Turnhallendach, Neubau Photovoltaikanlage		2'387.40	2'387.40			0.00	377'612.60	
30.03.20	GR	10'000.00	2170.5290.01 - 14290.01 - 2020 O Schulareal - Bebauung ZÖN E "Schulareal"	4'200.30		4'200.30			0.00	5'799.70	
		97'400.00	3 Kultur, Sport und Freizeit, Kirche	105'589.95	136.70	105'726.65		38'000.00	38'000.00	-8'326.65	
		97'400.00	34 Sport und Freizeit	105'589.95	136.70	105'726.65		38'000.00	38'000.00	-8'326.65	
		97'400.00	341 Sport	105'589.95		105'589.95		38'000.00	38'000.00	-8'189.95	
		97'400.00	3415 Bootshafen	105'589.95		105'589.95		38'000.00	38'000.00	-8'189.95	
13.08.18	GRfR	97'400.00	3415.5030.01 - 14035.01 - 2018 O Eindämmung des Wellengangs im Bootshafen, Spundwand	105'589.95		105'589.95		38'000.00	38'000.00	-8'189.95	08.11.21
		0.00	342 Freizeit		136.70	136.70			0.00	-136.70	
		0.00	3420 Freizeit		136.70	136.70			0.00	-136.70	
28.10.21	GV		3420.5010.01 - 14010.01 - 2021 O Wanderweg Schüpfweid-Rügger - Verlegung Panorama Wanderweg		136.70	136.70			0.00	-136.70	
		1'249'900.00	6 Verkehr und Nachrichtenübermittlung	840'784.45	133'631.40	974'415.85			0.00	275'484.15	
		1'011'900.00	61 Strassenverkehr	614'606.35	133'631.40	748'237.75			0.00	263'662.25	
		1'011'900.00	615 Gemeindestrassen	614'606.35	133'631.40	748'237.75			0.00	263'662.25	
		1'011'900.00	6150 Gemeindestrassen	614'606.35	133'631.40	748'237.75			0.00	263'662.25	
29.11.13	GV	215'000.00	6150.5010.03 - 14030.01 - 2013 O Rahmenkredit 2014 - 2017 Sanierung der Leuchtmittel für die Strassenlampen	135'880.25		135'880.25			0.00	79'119.75	
02.12.16	GV	380'000.00	6150.5010.05 - 14010.01 - 2016 O Gemeindestrasse, Bürgliweg und Baumgartenweg, Rückkauf Land sowie Erstellung eines Gehwegs entlang der Parzelle "hinter der Post"	401'682.00		401'682.00			0.00	-21'682.00	21.06.21

(inkl. MwSt)

Kreditbeschluss		Kredit- summe	Objektbezeichnung	Kumulierte Ausgaben 01.01.2021	Investitions- ausgaben 2021	Kumulierte Ausgaben 31.12.2021	Kumulierte Einnahmen 01.01.2021	Investitions- einnahmen 2021	Kumulierte Einnahmen 31.12.2021	Saldo	Abrech- nungs- datum
Datum	Organ										
30.11.18	GV	320'000.00	6150.5010.13 - 14010.01 - 2018 R Strassensanierungskonzept, Strassensanierungen, Rahmenkredit 2019-22	62'196.20	55'803.40	117'999.60			0.00	202'000.40	
11.06.19	GR	14'900.00	6150.5010.14 O Strassenbeleuchtung Bürgliweg, Baumgartenweg (nicht im BKW-Konzept)	14'847.90		14'847.90			0.00	52.10	15.02.21
14.12.20	GR	12'000.00	6150.5010.22 - 14010.01 - 2021 O Gemeindestrasse, Trübenbachweg Einfahrt Krattigenstrasse, Randabschluss		10'257.00	10'257.00			0.00	1'743.00	
	GR		6150.5290.03 - xxxxx.xx - xxxxO Gemeindestrasse, Läntiweg, Planungskredit						0.00	0.00	
14.12.20	GRfR	70'000.00	6150.5520.01 - 14030.01 - 2021 O HWS Griessbach, Mettlen-, Neuenried- und Hengstacherbrücke, Mehrwert		67'571.00	67'571.00			0.00	2'429.00	
		238'000.00	63 Verkehr, übrige	226'178.10		226'178.10			0.00	11'821.90	
		238'000.00	631 Schifffahrt	226'178.10		226'178.10			0.00	11'821.90	
		238'000.00	6310 Schifffahrt	226'178.10		226'178.10			0.00	11'821.90	
27.06.16	GV	213'000.00	6310.5640.01 - 14640.01 - 2016 O Neubau Schiffhände, Investitionsbeitrag an öffentliches Unternehmen, BLS Schifffahrt AG	205'500.00		205'500.00			0.00	7'500.00	21.06.21
27.05.13	GR	25'000.00	660.501.01 - 1402x.xx - 2013 O Sanierung Schiffhände Leissigen - Vorprojekt	20'678.10		20'678.10			0.00	4'321.90	
		5'045'695.00	7 Umweltschutz und Raumordnung	1'403'138.55	223'335.25	1'626'473.80	234'258.90	52'674.90	286'933.80	3'419'221.20	
		2'263'695.00	71 Wasserversorgung	297'827.65	114'067.20	411'894.85	12'290.90	2'674.90	14'965.80	1'851'800.15	
		2'263'695.00	710 Wasserversorgung	297'827.65	114'067.20	411'894.85	12'290.90	2'674.90	14'965.80	1'851'800.15	
		2'263'695.00	7101 Wasserversorgung [Gemeindebetrieb]	297'827.65	114'067.20	411'894.85	12'290.90	2'674.90	14'965.80	1'851'800.15	
02.12.16	GV	122'000.00	7101.5031.02 - 14031.01 - 2016 O Läntiweg, Projektierung, Erweiterung Wasserversorgungsnetz	97'070.65		97'070.65			0.00	24'929.35	21.06.21
16.09.19	GV	1'750'000.00	7101.5031.08 - 14031.01 - 2019 O Verbindungsleitung Meielisalp-Bühlweg	47'456.15		47'456.15	12'290.90	2'674.90	14'965.80	1'702'543.85	
	GRfR	90'000.00	7101.5031.13 - 14031.01 - 2020 O Wasserleitung Dorfstrasse, zwischen Hydrant Nr. 6-51, Projektierung & Realisierung (Phase 31-53)	73'299.95	7'904.25	81'204.20			0.00	8'795.80	08.11.21

(inkl. MwSt)

Kreditbeschluss		Kredit- summe	Objektbezeichnung	Kumulierte Ausgaben 01.01.2021	Investitions- ausgaben 2021	Kumulierte Ausgaben 31.12.2021	Kumulierte Einnahmen 01.01.2021	Investitions- einnahmen 2021	Kumulierte Einnahmen 31.12.2021	Saldo	Abrech- nungs- datum
Datum	Organ										
20.05.19	GR	42'000.00	7101.5291.05 - 14291.01 - 2019 O Projektierungskredit Verbindungsleitung Meielisalp-Bühlweg	3'392.55	11'066.35	14'458.90			0.00	27'541.10	
23.11.20	GR	12'000.00	7101.5291.07 - 14291.01 - 2020 O Löschschutz Tunnel Leissigen (Machbarkeitsstudie)						0.00	12'000.00	
30.11.18	GV	247'695.00	GV7101.5031.05 - 14031.01 - 18 O Quellfassungsanlagen Gubi, Ritt und Stoffelberg - Sanierung	76'608.35	95'096.60	171'704.95			0.00	75'990.05	
		2'772'000.00	72 Abwasserentsorgung	1'094'692.35	109'268.05	1'203'960.40	221'968.00	50'000.00	271'968.00	1'568'039.60	
		2'772'000.00	720 Abwasserentsorgung	1'094'692.35	109'268.05	1'203'960.40	221'968.00	50'000.00	271'968.00	1'568'039.60	
		2'772'000.00	7201 Abwasserentsorgung [Gemeindebetrieb]	1'094'692.35	109'268.05	1'203'960.40	221'968.00	50'000.00	271'968.00	1'568'039.60	
27.06.16	GV	2'386'000.00	7201.5032.01 - 14032.01 - 2016 R Anschluss ARA Interlaken	812'589.25	25'124.45	837'713.70	221'968.00	50'000.00	271'968.00	1'548'286.30	
02.12.16	GV	169'000.00	7201.5032.06 - 14032.01 - 2016 O Umleitung Kanalisation im Bereich Dorfstrasse/Seeweg	145'912.40		145'912.40			0.00	23'087.60	21.06.21
17.08.20	GR	5'000.00	7201.5060.01 - 14062.01 - 2020 O Pumpwerk Leissigen, Ersatz Pumpen - neue Pumpentypen						0.00	5'000.00	
31.12.20	GR	62'000.00	7201.5620.01 - 14032.01 - 2021 O Gemeindeverband Abwasser Region Interlaken	49'723.60	39'937.50	89'661.10			0.00	-27'661.10	
30.11.18	GV	150'000.00	GV7201.5032.09 - 14032.01 - 18 O Optimierung Betrieb Regenbecken und Pumpwerk	86'467.10	44'206.10	130'673.20			0.00	19'326.80	
		10'000.00	79 Raumordnung	10'618.55		10'618.55			0.00	-618.55	
		10'000.00	790 Raumordnung	10'618.55		10'618.55			0.00	-618.55	
		10'000.00	7900 Raumordnung allgemein	10'618.55		10'618.55			0.00	-618.55	
11.08.14	GR	10'000.00	7900.5290.01 - 14290.01 - 2014 O Erstellen Zwischengefahrenkarten	10'618.55		10'618.55			0.00	-618.55	

11.8.2 Nachkredite

Budgetkredite durch Legislative zu genehmigen

Kreditüberschreitungen > CHF 50'000.-

Konto-Nr.	Bezeichnung	Nachkredit				Bemerkung
		Rechnung	Budget	Ueber- schreitung	Beschluss- datum	
in CHF						
0	Allgemeine Verwaltung			0.00		keine
1	Öffentliche Ordnung und Sicherheit, Verteidigung			0.00		keine
2	Bildung			0.00		keine
3	Kultur, Sport und Freizeit, Kirche			0.00		keine
4	Gesundheit			0.00		keine
5	Soziale Sicherheit			0.00		keine
6	Verkehr und Nachrichtenübermittlung			0.00		keine
7	Umweltschutz und Raumordnung			0.00		keine
8	Volkswirtschaft			0.00		keine
9	Finanzen und Steuern			0.00		keine

11.9 Weitere massgebende Angaben

11.9.1 Werterhaltungskosten und Einlage in die Spezialfinanzierung Werterhalt Wasserversorgung

Wiederbeschaffungswert, Werterhaltungskosten und Einlage in die Spezialfinanzierung Werterhalt für Wasserversorgungsanlagen ¹

Rechnungsjahr: 2021

Wasserversorgung: Leissigen

Kontaktperson: Franziska Leuenberger

Telefon: 033 841 88 11

Datengrundlagen

Geschätzt

GWP

Anlagenbuchhaltung

	① Wieder- beschaffungswert brutto in Fr.	② Beiträge Dritter ² in Fr.	③ Wieder- beschaffungswert netto in Fr. (① - ②)	④ Nutzungsdauer in Jahren	⑤ Erneuerungsrate in % (100/④)	⑥ Werterhaltungs- kosten in Fr./Jahr (③*⑤)
Anlageteile						
1. Wasserfassungen	717'000		717'000	50	2.00%	14'340
2. Aufbereitungsanlagen	45'000		45'000	33	3.00%	1'350
3. Pumpwerke, Druckreduzier- und Messschächte	127'000		127'000	50	2.00%	2'540
4. Reservoir	1'380'000		1'380'000	66	1.50%	20'700
5. Leitungen und Hydranten	6'688'000		6'688'000	80	1.25%	83'600
6. Mess-, Steuerungs-, Fernwirkanlagen	116'000		116'000	20	5.00%	5'800
7. Einkaufssummen, einmalige Konzessionsabgaben ³	-		-			-
Total 1 - 7	9'073'000	-	9'073'000			128'330

⑦ Bestand Verwaltungsvermögen in Franken	444'289	in Prozent von ③: (100*⑦/③)	5%
⑧ Bestand Spezialfinanzierung Werterhalt in Franken	1'223'173	in Prozent von ③: (100*⑧/③)	13%

Bemerkungen: Generelle Wasserversorgungsplanung (GWP) genehmigt am 30.11.2015

⑨ Gewählter Einlagesatz in Prozent ⁵	60%
⑩ berechnete Einlage in SF Werterhalt in Franken (⑥ x ⑨)	76'998
Einmalige Anschlussgebühren, an Einlage angerechnet ⁶	21'139
Einlage Spezialfinanzierung abzüglich Anschlussgebühren	55'859
⑪ Anzahl Einwohner im Versorgungsgebiet	1'123
⑫ Einlage pro Einwohner in Franken (⑩ / ⑪)	69

Datum: 28.02.2022/fl

Unterschrift:

Franziska Leuenberger

¹ Dieses Blatt ist Bestandteil der Jahresrechnung

² Zu erwartende Beiträge aus dem kantonalen Trinkwasserfonds und von der Gebäudeversicherung abziehen (beim AWA erfragen).

³ Einkaufssummen an andere Wasserversorgungen, einmalige Konzessionsabgaben oder dergleichen - die Abschreibungssätze sind anhand der Laufzeiten festzulegen. Bestehen Kategorien mit unterschiedlichen Abschreibungssätzen, so ist die Rubrik 7 manuell mit zusätzlichen Zeilen zu ergänzen. Einkaufssummen an andere Wasserversorgungen sind verbindlich mit einem Abschreibungssatz von 3 % einzutragen.

⁴ Ermittlung des Einlageprozentsatzes gemäss Kapitel 6.1. der WEA-Broschüre "Finanzierung der Wasserversorgung" (2004).

⁵ Die Einlage in die Spezialfinanzierung muss mindestens 60% betragen, solange Verwaltungsvermögen besteht oder der Bestand der SF Werterhalt nicht mehr 25% des Wiederbeschaffungswertes beträgt.

⁶ Die einmaligen Anschlussgebühren dürfen an die jährliche Einlage in die Spezialfinanzierung Werterhalt angerechnet werden.

11.9.2 Werterhaltungskosten und Einlage in die Spezialfinanzierung Werterhalt Abwasserentsorgung

Wiederbeschaffungswert, Werterhaltungskosten und Einlage in die Spezialfinanzierung Werterhalt für die kommunalen
Abwasseranlagen und gegebenenfalls den Gemeindeanteil an den regionalen Anlagen ¹

Rechnungsjahr: 2021

Gemeinde: Leissigen

Kontaktperson: Franziska Leuenberger

Telefon: 033 847 88 11

E-Mail: franziska.leuenberger@lei

Datengrundlagen AWA
Gemeinde Anlagenbuchhaltung

Aktualisierungsjahr:
2021

Datengrundlagen AWA
Verband Anlagenbuchhaltung

2021

	① Wieder- beschaffungswert in Fr.	② Nutzungsdauer in Jahren	③ Erneuerungsrate in % (100/②)	④ Werterhaltungskosten in Fr./a (①*③)	⑤ Einlage- satz ² %	⑥ Einlage in die Spezialfinanzierung in Fr./a (④*⑤)
1. Gemeindeanlagen						
1.1 Kanalisationen	7'129'234	80	1.25%	89'115	60%	53'469
1.2 Spezialbauwerke	1'399'200	50	2.00%	27'984	60%	16'790
1.3 Abwasserreinigungsanlagen		33	3.00%	-		-
Total 1 (1.1 - 1.3) bzw. mittlerer Einlagesatz (Spalte ⑤)	8'528'434			117'099	60%	70'260

2. Gemeindeanteil an regionalen Anlagen ³

2.1 Kanalisationen	34'871	80	1.25%	436	60%	262
2.2 Spezialbauwerke	26'978	50	2.00%	540	60%	324
2.3 Abwasserreinigungsanlagen	1'576'536	33	3.00%	47'296	60%	28'378
Total 2 (2.1 - 2.3) bzw. mittlerer Einlagesatz (Spalte ⑤)	1'638'385			48'272	60%	28'963

Total 1 + 2 bzw. mittlerer Einlagesatz (Spalte ⑤)	10'166'819			165'371	60%	99'223
Einmalige Anschlussgebühren, an Einlage angerechnet ⁴						63'000
Einlage Spezialfinanzierung abzüglich Anschlussgebühren						36'223

⑦ Stand Verwaltungsvermögen	1'255'197	in Prozent von ①: (100*⑦/①)		12.3%	Höchstens Fr. 200 / EW ⁵	
⑧ Stand Spezialfinanzierung Werterhalt	1'507'797	in Prozent von ①: (100*⑧/①)		14.8%	EW ⁶	1'123
					Fr./EW	88

Bemerkungen: Anlage Därli/Leissigen: 1.1 CHF 512'000, 1.2 CHF 576'000 jeweils 70%
ARA Region Interlaken: 2.1 CHF 850'500, 2.2 CHF 658'000, 2.3 CHF 38'452'100 jeweils 4.1%

Datum: 28.02.2022/fl

Unterschrift: Franziska Leuenberger

Finanzverwaltung
31.03.2022



¹ Diese Blatt ist Bestandteil der Jahresrechnung. Eine Kopie senden Sie bitte an das AWA:

ae.awa@bve.be.ch

² Die Einlage in die Spezialfinanzierung muss mindestens 60% betragen, solange der Bestand der SF Werterhalt nicht mehr als 25% des Wiederbeschaffungswertes beträgt.

³ Daten des Teils 2 nur dann angeben, wenn der Verband die Einlage in die Spezialfinanzierung nicht selber vornimmt. (Anteil gemäss Kostenverteiler Verband).

⁴ Die einmaligen Anschlussgebühren dürfen an die jährliche Einlage in die Spezialfinanzierung Werterhalt angerechnet werden.

⁵ Gemäss Artikel 32, Absatz 4 KGV ist die Einlage in die Spezialfinanzierung auf jährlich Fr. 200 (Gemeinde und Region) pro Einwohnerwert beschränkt.

⁶ Einwohnerwert (EW): Gemäss Artikel 36g KGV.

12 DETAILS ZUR RECHNUNG

12.1 Bilanz

Konto	Bilanz Bilanzgliederung	Bestand per 01.01.2021	Veränderungen		Bestand per 31.12.2021
			Zuwachs	Abgang	
1	Aktiven	11'541'214.67	16'332'034.33	16'258'259.38	11'602'004.22
10	Finanzvermögen	6'684'953.97	15'267'538.13	15'246'421.58	6'693'085.12
100	Flüssige Mittel und kurzfristige Geldanlagen	3'272'357.89	7'193'592.15	7'126'122.85	3'339'827.19
1000	Kasse	2'446.45	12'492.05	12'336.70	2'601.80
10000.01	Kasse	2'446.45	12'492.05	12'336.70	2'601.80
1001	Post	1'127'103.36	1'101'443.90	1'303'586.95	924'960.31
10010.01	Postkonto 30-4800-4	1'127'103.36	1'101'443.90	1'303'586.95	924'960.31
1002	Banken	461'267.69	5'379'653.93	5'210'199.20	630'722.42
10020.01	RB Thunersee KK CH47 8080 8006 2637 1955 0	423'839.76	5'359'467.83	5'210'045.55	573'262.04
10020.02	CS Schweiz AG KK CH62 0483 5149 9758 6100 0	37'427.93	20'186.10	153.65	57'460.38
1003	Kurzfristige Geldmarktanlagen	1'681'540.39	700'002.27	600'000.00	1'781'542.66
10030.01	RB Thunersee Anlagekonto CH49 8086 7000 0095 0033 2	1'681'540.39	700'002.27	600'000.00	1'781'542.66
101	Forderungen	1'723'403.83	8'050'033.18	8'093'187.73	1'667'263.88
1010	Forderungen aus Lieferungen und Leistungen gegenüber Dritten	177'930.58	841'424.38	870'561.43	148'793.53
10100.01	Debitoren Verrechnungssteuer ESTV	1'289.58	1'401.58	1'289.58	1'401.58
10100.02	Debitoren manuell	15'881.10	22'184.25	24'404.35	13'661.00
10100.03	Debitoren Gebührenfakturierung Gemeindeabgaben (Abwasser, Abfall, Wasser)	73'930.80	529'119.00	515'732.40	87'317.40
10100.04	Debitoren Gebührenfakturierung (sonstige Gebühren ausser Gemeindeabgaben und einfache Fakturen)	2'470.00	39'940.60	39'166.45	3'244.15
10100.05	Debitoren Gebührenfakturierung (einfache Fakturen)	76'108.80	224'747.95	268'713.15	32'143.60
10100.06	Debitoren Gebührenfakturierung (Grüngutabfuhr, WIGAListen)	16'711.35	21'042.85	20'357.35	17'396.85
10100.99	WB auf Forderungen	-8'461.05	2'988.15	898.15	-6'371.05
1011	Kontokorrente mit Dritten		54'991.85	51'881.20	1'482.95
10110.01	Kontokorrent AVAG AG (Spiegelkonto 20012.01)	0.00	54'991.85	51'881.20	1'482.95
1012	Steuerforderungen	1'141'839.40	7'113'623.55	7'130'475.55	1'124'987.40
10120.01	Steuerguthaben NESKO	1'202'650.05	3'546'911.65	3'565'769.05	1'183'792.65
10120.10	Girokonto Kanton	-678.15	3'565'769.05	3'564'706.50	384.40
10120.99	WB auf Forderungen allg. Gemendesteuern	-60'132.50	942.85		-59'189.65
1014	Transferforderungen	392'000.00			392'000.00
10140.01	Lastenausgleich Sozialhilfe	392'000.00			392'000.00
1015	Interne Kontokorrente	11'357.70			
10150.01	Durchlaufkonto Sammelkonto (Spiegelkonto 20050.01)	11'357.70			0.00
1019	Übrige Forderungen	276.15	39'993.40	40'269.55	
10191.01	Kinder- und Ausbildungszulagen	0.00	14'040.00	14'040.00	0.00

Konto	Bilanz Bilanzgliederung	Bestand per 01.01.2021	Veränderungen		Bestand per 31.12.2021
			Zuwachs	Abgang	
10192.10	MWSt-Vorsteuerguthaben Wasserversorgung ER	0.00			0.00
10192.11	MWSt-Vorsteuerguthaben Wasserversorgung IR	0.00			0.00
10192.20	MWSt-Vorsteuerguthaben Abwasserentsorgung ER	0.00	10'288.85	10'288.85	0.00
10192.21	MWSt-Vorsteuerguthaben Abwasserentsorgung IR	276.15	7'812.05	8'088.20	0.00
10192.30	MWSt-Vorsteuerguthaben Abfall ER	0.00	7'852.50	7'852.50	0.00
10192.31	MWSt-Vorsteuerguthaben Abfall IR	0.00			0.00
102	Kurzfristige Finanzanlagen	1'010'500.00	8'000.00	8'000.00	1'010'500.00
1020	Kurzfristige Darlehen	10'500.00	8'000.00	8'000.00	10'500.00
10200.01	Kurzfristige Darlehen - Verein Leissigen Ferien, Darlehen CHF 25'000.-, 10 Jahre, jährliche Amortisation CHF 2'500.-	2'500.00			2'500.00
10200.02	Kurzfristige Darlehen - , Darlehen CHF 40'000.-, 5 Jahre, jährliche Amortisation CHF 8'000.-	8'000.00	8'000.00	8'000.00	8'000.00
10200.03	Kurzfristige Darlehen - Schwellenkorporation Leissigen, CHF 1.0 Mio., Vertrag bis 30. Dezember 2021	0.00			0.00
1023	Festgelder	1'000'000.00			1'000'000.00
10230.01	Darlehensvertrag - Schwellenkorporation Leissigen, Darlehensvertrag bis 30. Dezember 2022, CHF 1.0 Mio.	1'000'000.00			1'000'000.00
104	Aktive Rechnungsabgrenzungen	20'900.90	9'896.15	8'610.00	22'187.05
1041	Sach- und übriger Betriebsaufwand	8'610.00	7'221.25	8'610.00	7'221.25
10410.01	Transitorische Aktiven, Sach- und übriger Betriebsaufwand	8'610.00	7'221.25	8'610.00	7'221.25
1046	Aktive Rechnungsabgrenzungen Investitionsrechnung	12'290.90	2'674.90		14'965.80
10460.01	Beiträge Kanton - Verbindungsleitung Meielsenalp-Bühlweg	12'290.90	2'674.90		14'965.80
107	Finanzanlagen	51'500.00		10'500.00	41'000.00
1070	Aktien und Anteilscheine	7'000.00			7'000.00
10700.01	Erspariskasse Interlaken, 2 Genossenschaftsanteilscheine à nom. CHF 500.-	6'800.00			6'800.00
10700.02	Raiffeisenbank Thunersee, 1 Anteilschein à nom. CHF 200.-	200.00			200.00
1079	Übrige langfristige Finanzanlagen	44'500.00		10'500.00	34'000.00
10790.01	Übrige langfristige Finanzanlagen - Verein Leissigen Ferien, Darlehen CHF 25'000.-, 10 Jahre, jährliche Amortisation	12'500.00		2'500.00	10'000.00
10790.02	Übrige langfristige Finanzanlagen - Darlehen CHF 40'000.-, 5 Jahre, jährliche Amortisation CHF 8'000.-	32'000.00		8'000.00	24'000.00
108	Sachanlagen FV	606'291.35	6'016.65	1.00	612'307.00
1080	Grundstücke FV	342'263.35	6'016.65		348'280.00
10800.01	Grundstücke Finanzvermögen gemäss separate Liste	342'263.35	6'016.65		348'280.00
1084	Gebäude FV	264'028.00		1.00	264'027.00

Konto	Bilanz Bilanzgliederung	Bestand per 01.01.2021	Veränderungen		Bestand per 31.12.2021
			Zuwachs	Abgang	
10840.01	Liegenschaften Finanzvermögen gemäss separater Liste	264'028.00		1.00	264'027.00
14	Verwaltungsvermögen	4'856'260.70	1'064'496.20	1'011'837.80	4'908'919.10
140	Sachanlagen VV	4'556'839.85	1'051'572.20	965'804.40	4'642'607.65
1400	Grundstücke VV unüberbaut	14.00			14.00
14000.01	Grundstücke gemäss separater Liste	14.00			14.00
14000.99	Wertberichtigung Grundstücke allgemeiner Haushalt	0.00			0.00
1401	Strassen / Verkehrswege	717'870.10	66'060.40	20'626.50	763'304.00
14010.01	Strassen gemäss separater Liste	758'981.95	66'060.40		825'042.35
14010.99	Wertberichtigung Strassen allgemeiner Haushalt	-41'111.85		20'626.50	-61'738.35
1403	Übrige Tiefbauten	2'080'211.75	497'888.80	159'923.40	2'418'177.15
14030.01	Tiefbauten	120'426.80	67'571.00		187'997.80
14030.99	Wertberichtigung Tiefbauten allgemeiner Haushalt	-9'175.85		7'318.50	-16'494.35
14031.01	Wasserversorgung	131'273.75	252'909.15		384'182.90
14031.99	Wertberichtigung Tiefbauten Wasserversorgung	-2'962.75		6'089.35	-9'052.10
14032.01	Abwasserentsorgung	1'197'042.85	177'408.65	50'000.00	1'324'451.50
14032.99	Wertberichtigung Tiefbauten Abwasserentsorgung	-32'605.00		36'650.00	-69'255.00
14035.01	Bootshafen	105'589.95		38'000.00	67'589.95
14035.02	Bootshafen Buchwert spezielle Abschreibung nach Verfügung AGR vom 27.02.2013	670'653.75			670'653.75
14035.99	Wertberichtigung Bootshafen	-100'031.75		21'865.55	-121'897.30
1404	Hochbauten	268'553.85	42'129.80	11'559.35	299'124.30
14040.01	Hochbauten gemäss separater Liste	299'563.60	42'129.80		341'693.40
14040.99	Wertberichtigung Hochbauten allgemeiner Haushalt	-31'009.75		11'559.35	-42'569.10
14041.01	Wasserversorgung	0.00			0.00
14042.01	Abwasserentsorgung	0.00			0.00
1405	Waldungen				
14050.01	Waldungen gemäss separater Liste	0.00			0.00
14050.99	Wertberichtigung Waldungen	0.00			0.00
1406	Mobilien VV	80'541.55		12'746.40	67'795.15
14060.01	Mobilien, Maschinen, Fahrzeuge allgemeiner Haushalt	127'463.65			127'463.65
14060.99	Wertberichtigung Mobilien, Maschinen, Fahrzeuge allgemeiner Haushalt	-46'922.10		12'746.40	-59'668.50
14062.01	Mobilien, Maschinen, Fahrzeuge Abwasserentsorgung	0.00			0.00
14065.01	Mobilien, Maschinen, Fahrzeuge Feuerwehr	0.00			0.00
1407	Anlagen im Bau VV	295'669.55	445'493.20	659'677.90	81'484.85
14070.01	Allgemeiner Haushalt, Anlagen im Bau	31'250.80	191'970.00	188'685.20	34'535.60
14071.01	Wasserversorgung, Anlagen im Bau	188'466.10	114'067.20	255'584.05	46'949.25
14072.01	Abwasserentsorgung, Anlagen im Bau	75'952.65	101'456.00	177'408.65	0.00
14075.01	Bootshafen, Anlagen im Bau	0.00	38'000.00	38'000.00	0.00
1409	Übrige Sachanlagen	1'113'979.05		101'270.85	1'012'708.20

Konto	Bilanz Bilanzgliederung	Bestand per 01.01.2021	Veränderungen		Bestand per 31.12.2021
			Zuwachs	Abgang	
14099.01	Sammelkonto bestehendes Verwaltungsvermögen vor 2016 Allgemeiner Haushalt	1'620'333.20			1'620'333.20
14099.02	bestehendes Verwaltungsvermögen vor 2016 Feuerwehr	0.00			0.00
14099.03	bestehendes Verwaltungsvermögen vor 2016 Wald	1.00			1.00
14099.10	bestehendes Verwaltungsvermögen vor 2016 Wasserversorgung	0.00			0.00
14099.20	bestehendes Verwaltungsvermögen vor 2016 Abwasserentsorgung	0.00			0.00
14099.91	Wertberichtigung bestehendes Verwaltungsvermögen vor 2016 Wasserversorgung	0.00			0.00
14099.92	Wertberichtigung bestehendes Verwaltungsvermögen vor 2016 Abwasserentsorgung	0.00			0.00
14099.93	Wertberichtigung bestehendes Verwaltungsvermögen vor 2016 Feuerwehr	0.00			0.00
14099.99	Wertberichtigung Sammelkonto bestehendes Verwaltungsvermögen vor 2016	-506'355.15		101'270.85	-607'626.00
142	Immaterielle Anlagen	78'075.85	12'924.00	33'803.40	57'196.45
1420	Software	21'877.70		21'878.40	-0.70
14200.01	Informatik (ITC-Konzepte)	44'214.30			44'214.30
14200.99	Wertberichtigung Informatik, ICT-Konzepte	-35'372.00		8'843.00	-44'215.00
14201.01	Informatik, ICT-Konzept, Steuerungs- und Alarmierungsanlage	65'176.95			65'176.95
14201.99	Wertberichtigung Informatik, ICT-Konzepte, Steuerungen	-52'141.55		13'035.40	-65'176.95
1429	Übrige immaterielle Anlagen	56'198.15	12'924.00	11'925.00	57'197.15
14290.01	Raumplanung, Gefahrenkarte	6'391.50			6'391.50
14290.02	Reorganisation Gemeindearchiv	25'000.00			25'000.00
14290.03	Planung Sanierung Schiffländte	0.00			0.00
14290.05	Ortsplanungsrevision - Überarbeitung Baureglement	0.00			0.00
14290.06	Kataster der öffentlich-rechtlichen Eigentumsbeschränkung (ÖREB-Kataster)	10'050.45			10'050.45
14290.07	Strategische Planung	0.00	12'924.00		12'924.00
14290.99	Wertberichtigung übrige immaterielle Anlagen	-12'649.00		6'729.00	-19'378.00
14291.01	Wasserversorgung übrige immaterielle Anlagen	51'958.65			51'958.65
14291.99	Wertberichtigung übrige immaterielle Anlagen Wasserversorgung	-24'553.45		5'196.00	-29'749.45
145	Beteiligungen, Grundkapitalien	10.00			10.00
1454	Beteiligungen an öffentlichen Unternehmungen	7.00			7.00
14540.01	BrienzerRothornBahn, 8 Namensaktien à nom. CHF 500.- (Total CHF 4'000.-), Stimmrecht 40	1.00			1.00
14540.02	Congress Centre Kursaal Interlaken AG, 10 Namensaktien à nom. CHF 290.- (Total CHF 2'900.-)	1.00			1.00
14540.03	BLS-Anleihe, 1 Namensobligation	1.00			1.00
14540.04	AVAG AG, 9 Aktien à nom. CHF 100.- (Total CHF 4'500.-)	1.00			1.00
14540.05	St. Beatus-Höhlen-Genossenschaft, 1 Anteilschein à nom. CHF 3'000.- (Total CHF 3'000.-)	1.00			1.00

Konto	Bilanz Bilanzgliederung	Bestand per 01.01.2021	Veränderungen		Bestand per 31.12.2021
			Zuwachs	Abgang	
14540.06	Freiluftbad Bödéli Interlaken 1 Namenaktie à nom. CHF 1'000.- (Total CHF 1'000.-)	1.00			1.00
14540.07	BKW AG, 1 Namenaktie à nom. CHF 1'600.- (Total CHF 1'600.-)	1.00			1.00
1456	Beteiligungen an private Organisationen ohne Erwerbszweck	3.00			3.00
14560.01	Verein Panorama Rundweg - Hängebrücke Spissibach	1.00			1.00
14560.02	Band-Genossenschaft Bern, 1 Anteilschein à nom. CHF 250.-	1.00			1.00
14560.03	Sonderschulheim Sunneschyn Genossenschaft, 1 Anteilschein à nom. CHF 1'000.-	1.00			1.00
146	Investitionsbeiträge	221'335.00		12'230.00	209'105.00
1464	Investitionsbeiträge an öffentliche Unternehmungen	221'335.00		12'230.00	209'105.00
14640.01	Investitionsbeiträge an öffentliche Unternehmungen, Allgemeiner Haushalt	245'595.00			245'595.00
14640.99	Wertberichtigung Investitionsbeiträge	-24'260.00		12'230.00	-36'490.00
2	Passiven	11'541'214.67	6'948'081.86	6'874'306.91	11'602'004.22
20	Fremdkapital	5'451'347.10	6'500'279.37	6'673'903.43	5'264'737.64
200	Laufende Verbindlichkeiten	796'477.40	6'500'273.62	6'621'131.58	662'634.04
2000	Laufende Verbindlichkeiten aus Lieferungen und Leistungen von Dritten	604'953.55	4'411'148.30	4'555'134.01	460'967.84
20000.01	Kreditoren Sammelkonto (Kreditorenbuchhaltung)	329'529.00	4'077'761.88	4'032'030.71	375'260.17
20000.02	Kreditoren manuell	275'424.55	83'867.12	273'584.00	85'707.67
20001.01	Sozialversicherung AKBE, Einwohnergemeinde	0.00	122'287.25	122'287.25	0.00
20001.02	Sozialversicherung AKBE, Forstwesen	0.00			0.00
20001.03	Personalvorsorgeeinrichtung Previs	0.00	96'658.15	96'658.15	0.00
20001.04	Unfallversicherung SUVA, Einwohnergemeinde	0.00	11'443.60	11'443.60	0.00
20001.05	Unfallversicherung SUVA, Forstwesen	0.00			0.00
20001.06	Unfallversicherung die Mobiliar (UVG)	0.00	5'600.95	5'600.95	0.00
20001.07	Familienausgleichskasse	0.00	13'529.35	13'529.35	0.00
2001	Kontokorrente mit Dritten	184'049.65	195'467.25	198'475.95	179'413.25
20011.01	Kontokorrent Schwellengemeinde Leissigen	117'732.65	121'649.55	117'768.75	121'613.45
20011.02	Kontokorrent Schulkasse Leissigen, GR-23.02.2009, Nr.67	14'991.25	1'600.00	4'254.95	12'336.30
20011.04	Kontokorrent Feuerwehrrersatzabgabe	49'698.05	72'217.70	76'452.25	45'463.50
20012.01	Kontokorrent AVAG AG (Spiegelkonto 10110.01)	1'627.70			0.00
2002	Steuern	185.10	39'606.22	39'626.92	164.40
20022.10	MWST Wasserversorgung	185.10	167.15	187.85	164.40
20022.20	MWST Abwasserentsorgung	0.00	26'939.22	26'939.22	0.00
20022.30	MWST Abfallentsorgung	0.00	12'499.85	12'499.85	0.00

Konto	Bilanz Bilanzgliederung	Bestand per 01.01.2021	Veränderungen		Bestand per 31.12.2021
			Zuwachs	Abgang	
2005	Interne Kontokorrente	2'739.10	1'852'701.85	1'826'394.70	17'688.55
20050.01	Durchlaufkonto Sammelkonto (Spiegelkonto 10150.01)	0.00	1'054'784.75	1'027'752.95	15'674.10
20050.02	Durchlaufkonto Birnel	0.00	943.40	943.40	0.00
20053.01	Abrechnungskonto Lohn (Lohnbuchhaltung)	2'739.10	796'973.70	797'698.35	2'014.45
2006	Depotgelder und Kautionen	4'550.00	1'350.00	1'500.00	4'400.00
20060.01	Depotgelder Mietzinse	0.00			0.00
20060.02	Depotgelder Schlüssel	4'550.00	1'350.00	1'500.00	4'400.00
20060.03	Depotgelder gemeindepolizeiliche Aufgabe - Sicherstellung	0.00			0.00
201	Kurzfristige Finanzverbindlichkeiten	1'540'000.00			1'540'000.00
2010	Verbindlichkeiten gegenüber Finanzintermediären	1'000'000.00			1'000'000.00
20103.01	Stiftung Auffangeinrichtung BVG, Darlehen bis 30. Dezember 2022, 1,0 Mio.	1'000'000.00			1'000'000.00
2011	Verbindlichkeiten gegenüber Gemeinwesen und Gemeindeverbänden	500'000.00			500'000.00
20110.01	Einwohnergemeinde Konolfingen, Darlehen, bis 27.05.2022, 0,5 Mio.	500'000.00			500'000.00
2014	Kurzfristiger Anteil langfristiger Verbindlichkeiten	40'000.00			40'000.00
20144.01	SECO Investitionshilfedarlehen Erweiterung der Gemeindeverwaltung im alten Schulhaus	0.00			0.00
20144.02	beco Investitionshilfedarlehen Erweiterung der Gemeindeverwaltung im alten Schulhaus	0.00			0.00
20144.03	beco Investitionshilfedarlehen Sanierung und Erweiterung Turnhalle Leissigen - Amortisations-Tranchen	20'000.00			20'000.00
20144.04	SECO Investitionshilfedarlehen Sanierung und Erweiterung Turnhalle Leissigen - Amortisations-Tranchen	20'000.00			20'000.00
20144.05	SUVA, Festdarlehen bis 09.2018, 2,5 Millionen	0.00			0.00
204	Passive Rechnungsabgrenzung	2'875.00		1'250.00	1'625.00
2041	Sach- und übriger Betriebsaufwand	1'250.00		1'250.00	
20410.01	Transitorische Passiven	1'250.00		1'250.00	0.00
2044	Finanzaufwand / Finanzertrag	1'625.00			1'625.00
20440.01	Transitorische Passiven, Dauerabgrenzungen (Marchzinse)	1'625.00			1'625.00
205	Kurzfristige Rückstellungen	26'486.80		7'127.00	19'359.80
2050	Kurzfristige Rückstellungen aus Mehrleistungen des Personals	26'486.80		7'127.00	19'359.80
20500.01	Kurzfristige Rückstellungen aus Mehrleistungen des Personals	26'486.80		7'127.00	19'359.80
2051	Kurzfristige Rückstellungen für andere Ansprüche des Personals				

Konto	Bilanz Bilanzgliederung	Bestand per 01.01.2021	Veränderungen		Bestand per 31.12.2021
			Zuwachs	Abgang	
20510.01	Kurzfristige Rückstellungen für andere Ansprüche des Personals	0.00			0.00
2058	Kurzfristige Rückstellungen der Investitionsrechnung				
20580.01	Rückstellungen Aufwendungen Investitionsrechnung	0.00			0.00
2059	Übrige kurzfristige Rückstellungen				
20590.01	Kurzfristige Rückstellungen für Steuerteilungen (Zahlung innerhalb 1 Jahr)	0.00			0.00
206	Langfristige Finanzverbindlichkeiten	2'820'000.00		40'000.00	2'780'000.00
2064	Darlehen, Schuldscheine	2'820'000.00		40'000.00	2'780'000.00
20640.03	beco Investitionshilfedarlehen Sanierung und Erweiterung Turnhalle Leissigen	160'000.00		20'000.00	140'000.00
20640.04	SECO Investitionshilfedarlehen Sanierung und Erweiterung Turnhalle Leissigen	160'000.00		20'000.00	140'000.00
20640.05	RB Thunersee-Süd, Festdarlehen OERK bis 11.2016, 0,5 Millionen	0.00			0.00
20640.06	SUVA, Festdarlehen bis 09.2024, 2,5 Millionen	2'500'000.00			2'500'000.00
20640.07	Stiftung Auffangeinrichtung BVG, Darlehen bis 30. Dezember 2021, 1.0 Millionen	0.00			0.00
208	Langfristige Rückstellungen	131'971.95		4'392.55	127'579.40
2081	Rückstellungen für langfristige Ansprüche des Personals	31'971.95		4'392.55	27'579.40
20810.01	Rückstellungen für langfristige Ansprüche des Personals	31'971.95		4'392.55	27'579.40
2083	Langfristige Rückstellungen für nicht versicherte Schäden	70'000.00			70'000.00
20830.01	Langfristige Rückstellung für Prozesse (Sanierung 300m-Schiessanlage Schwand, Leissigen)	70'000.00			70'000.00
2089	Übrige langfristige Rückstellungen der Erfolgsrechnung	30'000.00			30'000.00
20890.01	Langfristige Rückstellungen für Steuerteilungen (Zahlung wahrscheinlich in Folgeperiode)	30'000.00			30'000.00
209	Verbindlichkeiten gegenüber Spezialfinanzierungen und Fonds im Fremdkapital	133'535.95	5.75	2.30	133'539.40
2091	Verbindlichkeiten gegenüber Fonds im FK				
20910.01	Ersatzabgaben für Schutzraumbauten	0.00			0.00
2092	Verbindlichkeiten gegenüber Legaten und Stiftungen ohne eigene Rechtspersönlichkeit im FK	133'535.95	5.75	2.30	133'539.40
20920.01	Personalfürsorgefonds	32'387.45			32'387.45
20920.02	Bibliothekfonds, Primarschule, Legat A. Schild, Bern	7'483.85			7'483.85

Konto	Bilanz Bilanzgliederung	Bestand per 01.01.2021	Veränderungen		Bestand per 31.12.2021
			Zuwachs	Abgang	
20920.03	Schulreisefonds, Primarschule, Legat Rudolf Steuri, Leissigen	7'823.55			7'823.55
20920.04	Weihnachtsbesicherungsfonds, Primarschule, Legat Rudolf Steuri, Leissigen	13'896.10			13'896.10
20920.05	Fonds für Arme, diverse Legate	48'886.35			48'886.35
20920.06	Rudolf-Ringgenberg-Fonds	11'469.35	5.75	2.30	11'472.80
20920.07	Baumberger-Annelies-Fonds	11'589.30			11'589.30
29	Eigenkapital	6'089'867.57	447'802.49	200'403.48	6'337'266.58
290	Verpflichtungen (+) bzw. Vorschüsse (-) gegenüber Spezialfinanzierungen	1'303'154.12	126'116.62	5'419.10	1'423'851.64
2900	Spezialfinanzierungen im EK	1'303'154.12	126'116.62	5'419.10	1'423'851.64
29000.01	Spezialfinanzierung Feuerwehr zweiseitig	0.00			0.00
29000.02	Spezialfinanzierung Bootshafen zweiseitig	133'590.22		5'419.10	128'171.12
29000.03	Betriebsreservenfonds Forstwesen einseitig	0.00	7'110.00		7'110.00
29001.01	Wasserversorgung Rechnungsausgleich RA	351'668.29	4'467.30		356'135.59
29002.01	Abwasserentsorgung Rechnungsausgleich RA	639'148.93	110'249.33		749'398.26
29003.01	Abfallbeseitigung Rechnungsausgleich RA	178'746.68	4'289.99		183'036.67
29004.01	neurechtliche Mehrwertabschöpfung	0.00			0.00
293	Vorfinanzierungen	2'623'202.70	176'221.00	68'453.60	2'730'970.10
2930	Vorfinanzierungen	2'623'202.70	176'221.00	68'453.60	2'730'970.10
29301.01	Wasserversorgung Werterhalt WE	1'176'801.30	76'998.00	30'626.50	1'223'172.80
29302.01	Abwasserentsorgung Werterhalt WE	1'446'401.40	99'223.00	37'827.10	1'507'797.30
294	Reserven	964'044.40	10'646.40		974'690.80
2940	Finanzpolitische Reserven	964'044.40	10'646.40		974'690.80
29400.01	Zusätzliche Abschreibungen	964'044.40	10'646.40		974'690.80
296	Neubewertungsreserve Finanzvermögen	50'609.65	35'465.00	38'495.15	47'579.50
2960	Neubewertungsreserve Finanzvermögen	50'609.65	35'465.00	38'495.15	47'579.50
29600.01	Neubewertungsreserve Finanzvermögen	50'609.65		38'494.15	12'115.50
29601.01	Schwankungsreserve Finanzvermögen	0.00	35'465.00	1.00	35'464.00
299	Bilanzüberschuss/-fehlbetrag	1'148'856.70	99'353.47	88'035.63	1'160'174.54
2990	Jahresergebnis	88'035.63	11'317.84	88'035.63	11'317.84
29900.01	Jahresergebnis	88'035.63	11'317.84	88'035.63	11'317.84
2999	Kumulierte Ergebnisse der Vorjahre	1'060'821.07	88'035.63		1'148'856.70
29990.01	Bilanzüberschuss / Nettovermögen	1'060'821.07	88'035.63		1'148'856.70

12.2 Erfolgsrechnung nach Funktionen

Konto	Erfolgsrechnung Funktionale Gliederung ER	Rechnung 2021		Budget 2021		Rechnung 2020	
		Aufwand	Ertrag	Aufwand	Ertrag	Aufwand	Ertrag
	Total	4'942'400.73	4'942'400.73	5'022'066.25	5'022'066.25	5'071'920.75	5'071'920.75
0	Allgemeine Verwaltung	843'503.38	52'771.70	891'651.50	60'680.00	816'304.63	50'162.55
	Netto Aufwand		790'731.68		830'971.50		766'142.08
01	Legislative und Exekutive	105'969.05		116'015.00	100.00	70'917.95	
	Netto Aufwand		105'969.05		115'915.00		70'917.95
011	Legislative	11'885.30		11'150.00	100.00	12'175.10	
	Netto Aufwand		11'885.30		11'050.00		12'175.10
0110	Legislative	11'885.30		11'150.00	100.00	12'175.10	
	Netto Aufwand		11'885.30		11'050.00		12'175.10
0110.3100.01	Büromaterial	1'037.25		1'000.00		904.70	
0110.3102.01	Drucksachen, Publikationen	846.20				1'245.40	
0110.3130.01	Dienstleistungen Dritter (Telefon, Porti, Gebühren)	3'417.05		3'400.00		3'183.55	
0110.3132.01	Honorare externe Berater, Gutachter Fachexperten etc.	6'589.70		6'600.00		6'817.40	
0110.3170.01	Reisekosten und Spesen	15.10		150.00		24.05	
0110.4270.01	Bussen				100.00		
012	Exekutive	94'083.75		104'865.00		58'742.85	
	Netto Aufwand		94'083.75		104'865.00		58'742.85
0120	Exekutive	94'083.75		104'865.00		58'742.85	
	Netto Aufwand		94'083.75		104'865.00		58'742.85
0120.3000.01	Löhne, Tag- und Sitzungsgelder Gemeinderat	56'865.00		55'500.00		41'955.00	
0120.3000.02	Löhne, Tag- und Sitzungsgelder Baukommission	2'145.00		3'000.00		1'600.00	
0120.3050.01	AG-Beiträge AHV, IV, EO, ALV, Verwaltungskosten	3'315.55		3'615.00		2'716.00	
0120.3053.01	AG-Beiträge an Unfallversicherungen	166.70		330.00		103.50	
0120.3054.01	AG-Beiträge an Familienausgleichskasse	828.85		990.00		681.60	
0120.3055.01	AG-Beiträge an Krankentaggeldversicherungen	517.20					
0120.3090.01	Aus- und Weiterbildung des Personals	150.00		2'030.00		840.00	
0120.3099.01	Übriger Personalaufwand (Schlussessen)	1'000.00		800.00		1'430.00	
0120.3100.01	Büromaterial					65.00	
0120.3132.01	Honorare externe Berater, Gutachter, Fachexperten etc.	40.00		3'000.00		6'535.30	
0120.3170.01	Reisekosten und Spesen Gemeinderat	22'000.00		22'000.00		2'155.15	
0120.3170.02	Reisekosten und Spesen Baukommission und weitere Behörden			250.00			
0120.3199.01	Gemeinderatskredit	2'216.60		4'500.00		89.20	
0120.3199.02	Übriger Betriebsaufwand (Repräsentationskosten)	2'253.85		5'050.00		572.10	
0120.3320.90	Planmässige Abschreibungen übrige immaterielle Anlagen	2'585.00		3'800.00			
02	Allgemeine Dienste	737'534.33	52'771.70	775'636.50	60'580.00	745'386.68	50'162.55
	Netto Aufwand		684'762.63		715'056.50		695'224.13
022	Allgemeine Dienste	688'756.51	20'951.10	725'886.50	28'270.00	692'247.68	24'483.80
	Netto Aufwand		667'805.41		697'616.50		667'763.88
0220	Allgemeine Dienste	688'756.51	20'951.10	725'886.50	28'270.00	692'247.68	24'483.80
	Netto Aufwand		667'805.41		697'616.50		667'763.88

Konto	Erfolgsrechnung Funktionale Gliederung ER	Rechnung 2021		Budget 2021		Rechnung 2020	
		Aufwand	Ertrag	Aufwand	Ertrag	Aufwand	Ertrag
0220.3010.01	Löhne des Verwaltungs- und Betriebspersonals	457'234.70		456'313.50		431'482.45	
0220.3010.02	Rückstellungen Jahres- und Langzeitguthabens des Personals	-10'133.60				23'276.05	
0220.3010.09	Taggelder, Erwerbsersatz, Mutterschaftsentschädigung	-2'073.60		10.00		-1'901.25	
0220.3040.01	Kinder- und Ausbildungszulagen (Betreuungszulagen)	4'536.00		4'320.00		4'356.00	
0220.3050.01	AG-Beiträge AHV, IV, EO, AIV, Verwaltungskosten	30'180.35		28'350.00		27'186.20	
0220.3052.01	AG-Beiträge an Pensionskassen	29'899.60		30'000.00		27'693.70	
0220.3053.01	AG-Beiträge an Unfallversicherungen	4'911.30		5'200.00		5'655.75	
0220.3054.01	AG-Beiträge an Familienausgleichskasse	7'369.65		7'900.00		6'889.30	
0220.3055.01	AG-Beiträge an Krankentaggeldversicherungen	4'089.60		3'500.00		4'220.00	
0220.3090.01	Aus- und Weiterbildung des Personals	6'750.00		7'800.00		6'100.00	
0220.3091.01	Personalwerbung	3'493.80				1'310.60	
0220.3099.01	Übriger Personalaufwand (Personalanlass)	2'281.45		2'500.00		2'627.60	
0220.3100.01	Büromaterial	3'688.70		7'000.00		3'835.40	
0220.3101.01	Betriebs- und Verbrauchsmaterial	98.00		500.00		165.45	
0220.3102.01	Drucksachen, Publikationen	3'401.50		3'688.00		3'534.35	
0220.3110.01	Anschaffungen Büromöbeln und Geräten	428.65		500.00			
0220.3113.01	Anschaffungen Hardware (IT-Geräten, Drucker, Ersatzteile)	748.20		800.00		4'436.75	
0220.3118.01	Anschaffungen immaterielle Anlagen (Software, Lizenzen)	1'979.00		550.00			
0220.3130.01	Dienstleistungen Dritter (Telefon, Porti, Gebühren)	10'056.41		9'110.00		9'630.33	
0220.3130.02	Dienstleistungen Dritter (Honorare EDV-Support)	842.70		2'000.00		891.25	
0220.3132.01	Honorare externe Berater, Gutachter, Fachexperten	49'122.05		64'660.00		58'527.80	
0220.3133.01	Informatik-Nutzungsaufwand (externe Rechenzentren)	30'648.90		29'000.00		30'346.40	
0220.3134.01	Sachversicherungsprämien	2'258.30		3'700.00		2'180.30	
0220.3150.01	Unterhalt Büromöbel und -geräte			500.00		2'504.80	
0220.3158.01	Unterhalt immaterielle Anlagen (Software, Service-Verträge)	12'870.70		18'337.00		13'753.15	
0220.3162.01	Raten für Kopiererleasing	6'094.00		5'940.00		7'404.35	
0220.3170.01	Reisekosten und Spesen	2'013.65		2'000.00		386.25	
0220.3180.01	Wertberichtigung auf einfache Fakturen	-2'835.30		1'000.00		-10'603.85	
0220.3320.90	Planmässige Abschreibungen übrige immaterielle Anlagen (neu)	2'500.00		3'500.00		2'500.00	
0220.3611.01	Entschädigungen an Kanton und Konkordate	22'666.55		23'500.00		20'223.30	
0220.3632.01	Beiträge an Gemeinden und Gemeindeverbände	3'135.25		3'208.00		3'135.25	
0220.3636.01	Beiträge an private Organisationen ohne Erwerbszweck	500.00		500.00		500.00	
0220.4210.01	Gebühren für Amtshandlungen (Mahngebühren)		100.00		1'000.00		356.65
0220.4240.01	Benützungsgebühren und Dienstleistungen (Kopien)		204.00		500.00		559.60
0220.4250.01	Verkäufe (Leissigen-Bücher)		327.70		20.00		190.95
0220.4260.01	Rückerstattungen Dritter		1'217.05				14.50
0220.4311.01	Aktivierbare Eigentleistungen auf immateriellen Anlagen						4'200.30
0220.4611.01	Entschädigungen Registerführung Kirchensteuer		1'161.00		1'250.00		1'206.00
0220.4612.01	Entschädigungen von Gemeinden und Gemeindeverbände (Verwaltungskosten SK-Leissigen, Verwaltungsaufwand für SF)		16'441.35		23'500.00		16'455.80
0220.4910.01	Interne Verrechnung von				500.00		

Konto	Erfolgsrechnung Funktionale Gliederung ER	Rechnung 2021		Budget 2021		Rechnung 2020	
		Aufwand	Ertrag	Aufwand	Ertrag	Aufwand	Ertrag
0220.4930.01	Interne Verrechnung von Betriebs- und Verwaltungskosten		1'500.00		1'500.00		1'500.00
029	Verwaltungsliegenschaften	48'777.82	31'820.60	49'750.00	32'310.00	53'139.00	25'678.75
	Netto Aufwand		16'957.22		17'440.00		27'460.25
0290	Verwaltungsliegenschaften	48'777.82	31'820.60	49'750.00	32'310.00	53'139.00	25'678.75
	Netto Aufwand		16'957.22		17'440.00		27'460.25
0290.3010.01	Löhne des Verwaltungs- und Betriebspersonals	11'817.00		11'500.00		12'277.45	
0290.3050.01	AG-Beiträge AHV, IV, EO, ALV, Verwaltungskosten	756.05		720.00		782.70	
0290.3053.01	AG-Beiträge an Unfallversicherungen	307.30		320.00		315.50	
0290.3054.01	AG-Beiträge an Familienausgleichskasse	189.05		200.00		196.35	
0290.3055.01	AG-Beiträge an Krankentaggeldversicherungen	106.20		100.00		110.50	
0290.3101.01	Betriebs- und Verbrauchsmaterial	227.00		490.00		715.10	
0290.3102.01	Drucksachen, Publikationen			50.00			
0290.3111.01	Möbilien, Maschinen und Geräte					99.50	
0290.3120.01	Ver- und Entsorgung Liegenschaften	15'837.47		14'000.00		13'759.80	
	Verwaltungsvermögen						
0290.3134.01	Sachversicherungsprämien	3'246.50		3'200.00		3'231.25	
0290.3144.01	Unterhalt Hochbauten, Gebäude und Einrichtungen	1'309.80		2'450.00		6'638.55	
0290.3151.01	Unterhalt Apparate, Maschinen, Geräte, Fahrzeuge, Werkzeuge	974.15		2'000.00		976.25	
0290.3161.01	Mieten, Benützungskosten			650.00			
0290.3300.41	Planmässige Abschreibungen Hochbauten VV (linear)	11'587.95		11'590.00		11'587.95	
0290.3300.60	Planmässige Abschreibungen Mobilien VV	1'371.25		1'380.00		1'371.25	
0290.3300.61	Planmässige Abschreibungen Mobilien VV (linear)	396.70		400.00		396.70	
0290.3612.01	Entschädigungen an Gemeinden und Gemeindeverbände (Schwellentelle)	651.40		700.00		680.35	
0290.4470.01	Pacht- und Mietzinse Liegenschaften VV		29'250.00		29'350.00		24'150.00
0290.4479.01	Übrige Erträge Liegenschaften VV (Nebenkosten)		2'570.60		2'960.00		1'528.75
1	Öffentliche Ordnung und Sicherheit, Verteidigung	84'140.60	70'716.25	79'735.00	60'830.00	59'177.90	69'322.75
	Netto Aufwand		13'424.35		18'905.00		10'144.85
	Netto Ertrag						
11	Öffentliche Sicherheit	2'699.20	49.85	4'270.00	50.00	2'899.60	74.15
	Netto Aufwand		2'649.35		4'220.00		2'825.45
111	Polizei	2'060.20		3'620.00		2'260.60	
	Netto Aufwand		2'060.20		3'620.00		2'260.60
1110	Polizei	2'060.20		3'620.00		2'260.60	
	Netto Aufwand		2'060.20		3'620.00		2'260.60
1110.3000.01	Löhne, Tag- und Sitzungsgelder Kommission für öffentliche Sicherheit	130.00		1'100.00		240.00	
1110.3099.01	Übriger Personalaufwand (Kommissionsanlass)	260.00		800.00		400.50	
1110.3130.01	Dienstleistungen Dritter (Securitas)	517.20		520.00		474.10	
1110.3631.01	Gemeindeanteil Lastenausgleich Pauschalierung Interventionskosten	1'153.00		1'200.00		1'146.00	

Konto	Erfolgsrechnung Funktionale Gliederung ER	Rechnung 2021		Budget 2021		Rechnung 2020	
		Aufwand	Ertrag	Aufwand	Ertrag	Aufwand	Ertrag
112	Verkehrssicherheit	639.00	49.85	650.00	50.00	639.00	74.15
	Netto Aufwand		589.15		600.00		564.85
1120	Verkehrssicherheit	639.00	49.85	650.00	50.00	639.00	74.15
	Netto Aufwand		589.15		600.00		564.85
1120.3320.90	Planmässige Abschreibungen	639.00		650.00		639.00	
1120.4270.01	übrige immaterielle Anlagen Bussen		49.85		50.00		74.15
14	Allgemeines Rechtswesen	19'002.30	53'888.85	19'200.00	46'300.00	17'392.55	61'054.85
	Netto Ertrag	34'886.55		27'100.00		43'662.30	
140	Allgemeines Rechtswesen	19'002.30	53'888.85	19'200.00	46'300.00	17'392.55	61'054.85
	Netto Ertrag	34'886.55		27'100.00		43'662.30	
1400	Allgemeines Rechtswesen	19'002.30	53'888.85	19'200.00	46'300.00	17'392.55	61'054.85
	Netto Ertrag	34'886.55		27'100.00		43'662.30	
1400.3000.01	Löhne, Tag- und Sitzungsgelder an Behörden (Siegelungsbeamter, Zustellungen)	932.40		550.00		392.00	
1400.3053.01	AG-Beiträge an Unfallversicherungen	0.45					
1400.3130.01	Dienstleistungen Dritter (Gebühren Einwohner-/Fremdenkontrolle, Baupolizei, Kanton)	12'612.35		13'150.00		15'167.00	
1400.3132.01	Honorare externe Berater, Gutachter, Fachexperten (Vermessungswerk, Notariatskosten)	4'879.10		5'000.00		1'426.55	
1400.3611.01	Entschädigung an Kantone und Konkordate	578.00		500.00		407.00	
1400.4210.01	Gebühren für Amtshandlungen (Verwaltung, Vermessungswerk)		14'594.40		15'000.00		16'061.45
1400.4210.02	Gebühren für Amtshandlungen (Bauwesen)		36'164.45		30'000.00		44'471.40
1400.4250.01	Übrige Verkaufserlöse (Töffli-Marken und -Nummern)		650.00		500.00		522.00
1400.4260.01	Rückerstattungen Dritter		2'000.00				
1400.4611.01	Entschädigungen von Kantonen und Konkordaten		480.00		800.00		
15	Feuerwehr	12'925.85	5'937.55	7'465.00	3'500.00	9'864.50	8'013.75
	Netto Aufwand		6'988.30		3'965.00		1'850.75
150	Feuerwehr	12'925.85	5'937.55	7'465.00	3'500.00	9'864.50	8'013.75
	Netto Aufwand		6'988.30		3'965.00		1'850.75
1500	Feuerwehr	12'925.85	5'937.55	7'465.00	3'500.00	9'864.50	8'013.75
	Netto Aufwand		6'988.30		3'965.00		1'850.75
1500.3120.01	Ver- und Entsorgung Liegenschaften im Verwaltungsvermögen	8'998.30		3'000.00		5'937.55	
1500.3134.01	Sachversicherungsprämien	364.25		500.00		363.65	
1500.3144.01	Unterhalt Hochbauten, Gebäude			300.00			
1500.3300.40	Planmässige Abschreibungen Hochbauten VV (neu)	3'513.35		3'515.00		3'513.35	
1500.3612.02	Entschädigungen an Gemeinden und Gemeindeverbände (Schwellentelle)	49.95		150.00		49.95	
1500.4260.01	Rückerstattungen Dritter		5'937.55		3'500.00		8'013.75
16	Verteidigung	49'513.25	10'840.00	48'800.00	10'980.00	29'021.25	180.00
	Netto Aufwand		38'673.25		37'820.00		28'841.25
161	Militärische Verteidigung	2'000.00		2'500.00		1'000.00	
	Netto Aufwand		2'000.00		2'500.00		1'000.00

Konto	Erfolgsrechnung Funktionale Gliederung ER	Rechnung 2021		Budget 2021		Rechnung 2020	
		Aufwand	Ertrag	Aufwand	Ertrag	Aufwand	Ertrag
1610	Militärische Verteidigung	2'000.00		2'500.00		1'000.00	
	Netto Aufwand		2'000.00		2'500.00		1'000.00
1610.3130.01	Dienstleistungen Dritter (Entlassungsfeier)	500.00		1'000.00			
1610.3636.01	Beiträge an private Organisationen ohne Erwerbszweck (Schützengesellschaft)	1'500.00		1'500.00		1'000.00	
162	Zivile Verteidigung	47'513.25	10'840.00	46'300.00	10'980.00	28'021.25	180.00
	Netto Aufwand		36'673.25		35'320.00		27'841.25
1620	Zivilschutz	45'236.80	10'840.00	44'500.00	10'980.00	26'263.50	180.00
	Netto Aufwand		34'396.80		33'520.00		26'083.50
1620.3120.01	Ver- und Entsorgung Liegenschaften	14'169.80		12'000.00		8'930.15	
	Verwaltungsvermögen						
1620.3130.01	Dienstleistungen Dritter			11'100.00		297.25	
1620.3134.01	Sachversicherungsprämien	1'210.75		1'400.00		1'208.65	
1620.3138.01	Kurse, Prüfungen und Beratungen			1'000.00			
1620.3144.01	Unterhalt Hochbauten, Gebäude	11'641.75		500.00			
1620.3151.01	Unterhalt Apparate, Maschinen, Geräte, Fahrzeuge, Werkzeuge	89.75		100.00		89.75	
1620.3170.01	Reisekosten und Spesen (Verpflegung)			300.00			
1620.3612.01	Entschädigungen an Gemeinden und Gemeindeverbände (Schwellentelle)	126.95		200.00		126.95	
1620.3632.01	Beiträge an Gemeinden und Gemeindeverbände (ZSO Jungfrau)	17'997.80		17'900.00		15'610.75	
1620.4470.01	Pacht- und Mietzinse Liegenschaften VV				180.00		180.00
1620.4501.01	Entnahme aus Fonds des FK				10'800.00		
1620.4611.01	Entschädigungen von Kantonen und Konkordaten		10'840.00				
1627	Regionaler Führungsstab	2'276.45		1'800.00		1'757.75	
	Netto Aufwand		2'276.45		1'800.00		1'757.75
1627.3612.01	Entschädigungen an Gemeinden und Gemeindeverbände	2'276.45		1'800.00		1'757.75	
2	Bildung	1'310'497.53	210'564.80	1'303'356.00	244'025.00	1'284'816.66	228'945.55
	Netto Aufwand		1'099'932.73		1'059'331.00		1'055'871.11
21	Obligatorische Schule	1'252'778.33	210'564.80	1'249'356.00	244'025.00	1'225'221.36	228'945.55
	Netto Aufwand		1'042'213.53		1'005'331.00		996'275.81
211	Eingangsstufe	106'134.95		95'776.00	10'000.00	103'575.25	11'068.00
	Netto Aufwand		106'134.95		85'776.00		92'507.25
2110	Kindergarten	106'134.95		95'776.00	10'000.00	103'575.25	11'068.00
	Netto Aufwand		106'134.95		85'776.00		92'507.25
2110.3100.01	Büromaterial (Lehrerbedarf)	161.40		400.00		225.45	
2110.3104.01	Lehrmittel	2'810.00		4'176.00		5'462.50	
2110.3119.01	Übrige nicht aktivierbare Anlagen	183.95		150.00		473.70	
2110.3159.01	Unterhalt übrige mobile Anlagen	59.90					
2110.3171.01	Exkursionen, Schulreisen und Lager	89.90		950.00		253.80	
2110.3611.01	Gemeindeanteil Lastenausgleich Lehrergehälter Kindergarten	102'829.80		90'100.00		97'159.80	
2110.4611.01	Entschädigung Lastenausgleich Lehrergehälter Kindergarten				10'000.00		11'068.00
212	Primarstufe	308'493.43	408.00	333'895.00	3'000.00	330'455.66	
	Netto Aufwand		308'085.43		330'895.00		330'455.66

Konto	Erfolgsrechnung Funktionale Gliederung ER	Rechnung 2021		Budget 2021		Rechnung 2020	
		Aufwand	Ertrag	Aufwand	Ertrag	Aufwand	Ertrag
2120	Primarstufe	308'493.43	408.00	333'895.00	3'000.00	330'455.66	
	Netto Aufwand		308'085.43		330'895.00		330'455.66
2120.3000.01	Löhne, Tag- und Sitzungsgelder Schulkommission	1'300.00		1'300.00		590.00	
2120.3090.01	Aus- und Weiterbildung des Personals	340.00		1'000.00		950.00	
2120.3099.01	Übriger Personalaufwand (Personalanlässe, Geschenke)	1'563.40		2'000.00		1'169.30	
2120.3100.01	Büromaterial (Lehrerbedarf)	658.40		1'200.00		921.00	
2120.3101.01	Betriebs-, Verbrauchsmaterial	3'251.62		3'500.00		516.00	
2120.3103.01	Fachliteratur, Zeitschriften (Abo's)	217.40		450.00		89.00	
2120.3104.01	Lehrmittel	16'487.46		23'030.00		20'511.61	
2120.3104.02	Lehrmittel (Werken)	5'386.60		6'830.00		7'141.90	
2120.3104.03	Lehrmittel (Wahlfach)	433.45		1'560.00		1'329.45	
2120.3113.01	Hardware	1'671.60		2'200.00			
2120.3118.01	Immaterielle Anlagen (Software)	785.75		3'000.00		403.35	
2120.3119.01	Übrige nicht aktivierbare Anlagen	14'081.45		16'100.00		9'415.80	
2120.3130.01	Dienstleistungen Dritter (Telefon, Porti, Gebühren)	704.60		800.00		821.60	
2120.3130.02	Dienstleistungen Dritter (Übersetzungen, Veloprüfung)	100.00		200.00			
2120.3153.01	Informatik-Unterhalt (Hardware)	510.35		2'000.00		2'268.70	
2120.3158.01	Unterhalt immaterielle Anlagen	1'054.40		800.00		541.20	
2120.3158.02	Unterhalt immaterielle Anlagen (Stundenaufwand für Software)	40.40		6'400.00		4'652.65	
2120.3159.01	Unterhalt übrige mobile Anlagen	818.15		1'000.00		1'357.60	
2120.3162.01	Raten für Kopiererleasing	3'711.00		4'000.00		5'541.50	
2120.3170.01	Reisekosten und Spesen	2'647.50		500.00			
2120.3171.01	Exkursionen, Schulreisen und Lager	2'398.00		6'000.00		1'305.70	
2120.3199.01	Übriger Betriebsaufwand (Schulfest usw.)	565.80		1'500.00		489.65	
2120.3300.61	Planmässige Abschreibungen Mobilien VV (linear)	3'267.15		3'270.00		3'267.15	
2120.3320.01	Planmässige Abschreibungen Informatik (neu)	8'843.00		8'845.00		8'843.00	
2120.3611.01	Gemeindeanteil Lastenausgleich	231'038.10		221'310.00		249'996.50	
2120.3612.01	Lehrergehälter Primarstufe						
2120.3612.01	Entschädigungen an Gemeinden und Gemeindeverbände (Schulgeld an andere Gemeinden)	6'517.85		15'000.00		8'233.00	
2120.3635.01	Beiträge an private Unternehmungen	100.00		100.00		100.00	
2120.4611.01	Entschädigung Lastenausgleich Lehrergehälter Primarstufe		408.00		3'000.00		
213	Oberstufe	433'768.90	107'856.90	422'100.00	120'900.00	380'709.80	121'837.65
	Netto Aufwand		325'912.00		301'200.00		258'872.15
2130	Sekundarstufe I	433'768.90	107'856.90	422'100.00	120'900.00	380'709.80	121'837.65
	Netto Aufwand		325'912.00		301'200.00		258'872.15
2130.3632.01	Beiträge an Gemeinden und Gemeindeverbände	433'768.90		422'100.00		380'709.80	
2130.4611.01	Entschädigung Lastenausgleich Lehrergehälter Sekundarstufe I		107'856.90		120'900.00		121'837.65
214	Musikschulen	29'828.95		30'000.00		48'939.20	
	Netto Aufwand		29'828.95		30'000.00		48'939.20
2140	Musikschulen	29'828.95		30'000.00		48'939.20	
	Netto Aufwand		29'828.95		30'000.00		48'939.20
2140.3636.01	Beiträge an private Organisationen ohne Erwerbszweck (Musikschule)	29'828.95		30'000.00		48'939.20	
217	Schulliegenschaften	338'211.97	95'279.90	325'135.00	105'250.00	314'251.10	90'594.90
	Netto Aufwand		242'932.07		219'885.00		223'656.20

Konto	Erfolgsrechnung Funktionale Gliederung ER	Rechnung 2021		Budget 2021		Rechnung 2020	
		Aufwand	Ertrag	Aufwand	Ertrag	Aufwand	Ertrag
2170	Schulliegenschaften	338'211.97	95'279.90	325'135.00	105'250.00	314'251.10	90'594.90
	Netto Aufwand		242'932.07		219'885.00		223'656.20
2170.3010.01	Löhne des Verwaltungs- und Betriebspersonals	155'550.85		158'771.00		152'007.30	
2170.3010.02	Rückstellungen Jahres- und Langzeitguthabens des Personals	1'927.35				642.10	
2170.3010.09	Taggelder, Erwerbsersatz, Mutterschaftsentschädigung	-9'191.60					
2170.3050.01	AG-Beiträge AHV, IV, EO, ALV, Verwaltungskosten	9'955.60		10'425.00		9'690.75	
2170.3052.01	AG-Beiträge an Pensionskassen	13'464.00		12'900.00		12'891.60	
2170.3053.01	AG-Beiträge an Unfallversicherungen	2'877.40		4'000.00		2'818.45	
2170.3054.01	AG-Beiträge an Familienausgleichskasse	2'488.75		2'890.00		2'432.10	
2170.3055.01	AG-Beiträge an Krankentaggeldversicherungen	1'315.05		1'450.00		1'368.05	
2170.3101.01	Betriebs-, Verbrauchsmaterial	3'491.96		9'310.00		12'775.70	
2170.3103.01	Fachliteratur, Zeitschriften	64.00		160.00		64.00	
2170.3111.01	Maschinen, Geräte und Fahrzeuge	2'275.00		2'400.00		6'662.35	
2170.3112.01	Kleider, Wäsche, Vorhänge			500.00		521.20	
2170.3119.01	Übrige nicht aktivierbare Anlagen (Sportmaterial)			2'450.00		957.10	
2170.3120.01	Ver- und Entsorgung Liegenschaften VV	32'034.15		29'400.00		28'061.25	
2170.3130.01	Dienstleistungen Dritter (Telefon)	1'317.55					
2170.3134.01	Sachversicherungsprämien	8'998.70		8'950.00		8'948.40	
2170.3140.01	Unterhalt an Grundstücken	1'398.71		7'000.00		363.20	
2170.3144.01	Unterhalt Hochbauten, Gebäude	16'665.45		7'840.00		6'828.70	
2170.3151.01	Unterhalt Apparate, Maschinen, Geräte, Fahrzeuge, Werkzeuge	4'950.70		4'000.00		2'451.90	
2170.3159.01	Unterhalt übrige mobile Anlagen			500.00		4'098.90	
2170.3170.01	Reisekosten und Spesen	1'280.00		480.00		1'080.00	
2170.3300.40	Planmässige Abschreibungen Hochbauten VV (neu)	7'470.00		7'794.00		5'785.00	
2170.3300.41	Planmässige Abschreibungen Hochbauten VV (linear)	45'835.65		45'835.00		45'835.65	
2170.3300.60	Planmässige Abschreibungen Mobilien VV (neu)	4'079.35		4'080.00		4'079.35	
2170.3612.01	Entschädigungen an Gemeinden und Gemeindeverbände (Schwellentelle)	1'879.90		2'500.00		1'879.90	
2170.3910.01	Interne Verrechnung von Dienstleistungen	28'083.45		1'500.00		2'008.15	
2170.4472.01	Vergütung für Benützungen Liegenschaften VV		2'000.00		2'850.00		3'175.00
2170.4612.01	Entschädigungen von Gemeinden und Gemeindeverbänden		28'587.65		39'100.00		30'002.70
2170.4910.01	Interne Verrechnung von Dienstleistungen		64'692.25		63'300.00		57'417.20
219	Obligatorische Schule	36'340.13	7'020.00	42'450.00	4'875.00	47'290.35	5'445.00
	Netto Aufwand		29'320.13		37'575.00		41'845.35
2190	Schulleitung und Schulverwaltung	10'904.68		16'450.00		20'405.20	
	Netto Aufwand		10'904.68		16'450.00		20'405.20
2190.3010.01	Löhne des Verwaltungs- und Betriebspersonals	10'744.80		12'900.00		16'133.45	
2190.3010.02	Rückstellungen Jahres- und Langzeitguthabens des Personals	-2'709.20				387.20	
2190.3050.01	AG-Beiträge AHV, IV, EO, ALV, Verwaltungskosten	687.50		860.00		1'858.70	
2190.3052.01	AG-Beiträge an Pensionskassen	115.00		750.00		641.90	
2190.3053.01	AG-Beiträge an Unfallversicherungen	86.90		150.00		130.60	
2190.3054.01	AG-Beiträge an Familienausgleichskasse	172.10		250.00		258.15	
2190.3055.01	AG-Beiträge an Krankenversicherungsprämien	96.55		150.00		114.30	
2190.3099.01	Übriger Personalaufwand	500.00		500.00			

Konto	Erfolgsrechnung Funktionale Gliederung ER	Rechnung 2021		Budget 2021		Rechnung 2020	
		Aufwand	Ertrag	Aufwand	Ertrag	Aufwand	Ertrag
2190.3100.01	Büromaterial	46.40					
2190.3118.01	Immaterielle Anlagen (Software)	242.33					
2190.3158.01	Unterhalt immaterielle Anlagen (Software)	872.30		890.00		880.90	
2190.3170.01	Reisekosten und Spesen	50.00					
2192	Schulbibliothek	1'816.10		2'000.00		1'558.50	
	Netto Aufwand		1'816.10		2'000.00		1'558.50
2192.3103.01	Fachliteratur, Zeitschriften (Bibliothek)	1'738.75		1'850.00		1'524.05	
2192.3158.01	Unterhalt immaterielle Anlagen (Software)	77.35		150.00		34.45	
2195	Schülertransporte	18'828.00	7'020.00	20'000.00	4'875.00	20'106.50	5'445.00
	Netto Aufwand		11'808.00		15'125.00		14'661.50
2195.3130.01	Dienstleistungen Dritter (Schülertransport)	18'828.00		20'000.00		20'106.50	
2195.4631.01	Beiträge von Kantonen und Konkordaten (Schülertransport)		7'020.00		4'875.00		5'445.00
2197	Schulsozialdienst	4'791.35		4'000.00		5'220.15	
	Netto Aufwand		4'791.35		4'000.00		5'220.15
2197.3612.01	Entschädigungen an Gemeinden und Gemeindeverbände (Schulsozialarbeit SSI Interlaken)	4'791.35		4'000.00		5'220.15	
22	Sonderschulen	56'780.00		53'000.00		58'577.70	
	Netto Aufwand		56'780.00		53'000.00		58'577.70
220	Sonderschulen	56'780.00		53'000.00		58'577.70	
	Netto Aufwand		56'780.00		53'000.00		58'577.70
2200	Sonderschulen	56'780.00		53'000.00		58'577.70	
	Netto Aufwand		56'780.00		53'000.00		58'577.70
2200.3632.01	Beiträge an Gemeinden und Gemeindeverbände	56'780.00		53'000.00		58'577.70	
29	Übriges Bildungswesen	939.20		1'000.00		1'017.60	
	Netto Aufwand		939.20		1'000.00		1'017.60
299	Bildung	939.20		1'000.00		1'017.60	
	Netto Aufwand		939.20		1'000.00		1'017.60
2991	Erwachsenenbildung	939.20		1'000.00		1'017.60	
	Netto Aufwand		939.20		1'000.00		1'017.60
2991.3635.01	Beiträge an private Unternehmungen	939.20		1'000.00		1'017.60	
3	Kultur, Sport und Freizeit, Kirche	92'709.85	41'827.05	90'143.00	43'135.00	81'702.70	41'999.05
	Netto Aufwand		50'882.80		47'008.00		39'703.65
31	Kulturerbe	2'278.90		1'830.00		2'927.00	
	Netto Aufwand		2'278.90		1'830.00		2'927.00
311	Museen und bildende Kunst	500.00		500.00		500.00	
	Netto Aufwand		500.00		500.00		500.00
3110	Museen und bildende Kunst	500.00		500.00		500.00	
	Netto Aufwand		500.00		500.00		500.00
3110.3636.01	Beiträge an private Organisationen ohne Erwerbszweck	500.00		500.00		500.00	

Konto	Erfolgsrechnung Funktionale Gliederung ER	Rechnung 2021		Budget 2021		Rechnung 2020	
		Aufwand	Ertrag	Aufwand	Ertrag	Aufwand	Ertrag
312	Denkmalpflege und Heimatschutz Netto Aufwand	1'778.90		1'330.00		2'427.00	
			1'778.90		1'330.00		2'427.00
3120	Denkmalpflege und Heimatschutz Netto Aufwand	1'778.90		1'330.00		2'427.00	
			1'778.90		1'330.00		2'427.00
3120.3636.01	Beiträge an private Organisationen ohne Erwerbszweck	1'778.90		1'330.00		2'427.00	
32	Kultur, übrige Netto Aufwand	16'902.20	4'835.20	19'373.00	5'000.00	8'775.70	1'250.00
			12'067.00		14'373.00		7'525.70
322	Konzert und Theater Netto Aufwand	1'750.00		1'850.00		1'250.00	
			1'750.00		1'850.00		1'250.00
3220	Konzert und Theater Netto Aufwand	1'750.00		1'850.00		1'250.00	
			1'750.00		1'850.00		1'250.00
3220.3635.01	Beiträge an private Unternehmen (Brassband Leissigen)	500.00		500.00		500.00	
3220.3635.02	Beiträge an private Unternehmen (Nachwuchsförderung)	1'250.00		1'350.00		750.00	
329	Kultur Netto Aufwand	15'152.20	4'835.20	17'523.00	5'000.00	7'525.70	1'250.00
			10'317.00		12'523.00		6'275.70
3290	Übrige Kultur Netto Aufwand	15'152.20	4'835.20	17'523.00	5'000.00	7'525.70	1'250.00
			10'317.00		12'523.00		6'275.70
3290.3000.01	Löhne, Tag- und Sitzungsgelder Kulturkommission	2'080.00		4'375.00		880.00	
3290.3099.01	Übrige Personalaufwand (Kommissionsanlass)	257.00		800.00		300.00	
3290.3119.01	Übrige nicht aktivierbare Anlagen	918.45		1'000.00		1'357.50	
3290.3130.02	Dienstleistungen Dritter (Jungbürgerfeier)	113.10		1'348.00		128.15	
3290.3199.01	zur freien Verfügung der Kulturkommission, GR-26.02.2018, Nr.47	4'525.65		6'000.00		1'887.05	
3290.3634.01	Beiträge an öffentliche Unternehmungen (Regionalkonferenz Oberland-Ost, Kulturförderung)	7'258.00		3'000.00		2'973.00	
3290.3636.01	Beiträge an private Organisationen ohne Erwerbszweck (1. August-Feier)			1'000.00			
3290.4260.01	Rückerstattungen und Kostenbeteiligungen Dritter		4'835.20		5'000.00		1'250.00
33	Medien Netto Aufwand			365.00		4'365.00	
					365.00		4'365.00
332	Massenmedien Netto Aufwand			365.00		4'365.00	
					365.00		4'365.00
3320	Massenmedien Netto Aufwand			365.00		4'365.00	
					365.00		4'365.00
3320.3103.01	Fachliteratur, Zeitschriften					4'000.00	
3320.3137.01	Unternehmensabgabe Radio und Fernsehen			365.00		365.00	
34	Sport und Freizeit Netto Aufwand	73'528.75	36'991.85	68'575.00	38'135.00	65'635.00	40'749.05
			36'536.90		30'440.00		24'885.95
341	Sport Netto Aufwand	40'462.85	35'662.85	42'985.00	36'735.00	44'482.05	39'420.05
			4'800.00		6'250.00		5'062.00

Konto	Erfolgsrechnung Funktionale Gliederung ER	Rechnung 2021		Budget 2021		Rechnung 2020	
		Aufwand	Ertrag	Aufwand	Ertrag	Aufwand	Ertrag
3410	Sport	4'800.00		6'250.00		5'062.00	
	Netto Aufwand		4'800.00		6'250.00		5'062.00
3410.3130.01	Dienstleistungen Dritter (Sportler-Ehrung)			500.00			
3410.3142.01	Gemeindeliegenschaft, Badi Leissigen, Sanierung Ufermauer westseite Strandbad					62.00	
3410.3199.01	übriger Betriebsaufwand					250.00	
3410.3636.01	Beiträge an private Organisationen ohne Erwerbszweck	4'800.00		5'750.00		4'750.00	
3415	Bootshafen	35'662.85	35'662.85	36'735.00	36'735.00	39'420.05	39'420.05
3415.3010.01	Löhne des Verwaltungs- und Betriebspersonals	700.00		700.00		700.00	
3415.3050.01	AG-Beiträge AHV, IV, EO, AIV, Verwaltungskosten			45.00			
3415.3055.01	AG-Beiträge an Krankentaggeldversicherung	6.30					
3415.3101.01	Betriebs-, Verbrauchsmaterial			100.00			
3415.3120.01	Ver- und Entsorgung Liegenschaften	701.60		600.00		506.55	
3415.3134.01	Verwaltungsvermögen						
3415.3140.01	Sachversicherungsprämien	106.65		150.00		106.65	
3415.3142.01	Unterhalt an Grundstücken			500.00		4'029.70	
3415.3151.01	Unterhalt Apparate, Maschinen, Geräte, Fahrzeuge, Werkzeuge	824.55		500.00		464.20	
3415.3161.01	Mieten, Benützungskosten Anlagen	7'512.40		7'500.00		7'512.40	
3415.3180.01	Wertberichtigungen auf Forderungen	20.85				61.75	
3415.3300.20	Planmässige Abschreibungen Wasserbau VV (nach Verfügung)	19'161.55		19'165.00		19'161.55	
3415.3300.30	Planmässige Abschreibungen Wasserbau VV (neu)	2'704.00		4'225.00		4'224.00	
3415.3409.01	Interne Verrechnung von kalk. Zinsen und Finanzaufwand	609.35		750.00		653.25	
3415.3612.01	Entschädigungen an Gemeinden und Gemeindeverbände (interne Verrechnung)	3'315.60		2'000.00		2'000.00	
3415.4470.01	Bootsplatzgebühren		30'243.75		35'000.00		31'468.85
3415.9011.01	Abschluss Spezialfinanzierungen im EK, Aufwandüberschuss		5'419.10		1'735.00		7'951.20
342	Freizeit	33'065.90	1'329.00	25'590.00	1'400.00	21'152.95	1'329.00
	Netto Aufwand		31'736.90		24'190.00		19'823.95
3420	Freizeit	33'065.90	1'329.00	25'590.00	1'400.00	21'152.95	1'329.00
	Netto Aufwand		31'736.90		24'190.00		19'823.95
3420.3102.01	Drucksachen, Publikationen			800.00		737.75	
3420.3119.01	Übrige nicht aktivierbare Anlagen			500.00		164.80	
3420.3140.01	Unterhalt an Grundstücken (Spielplatz, Grünanlagen usw.)	25'779.20		18'200.00		16'229.70	
3420.3141.01	Unterhalt Strassen/Verkehrswege (Wanderwege)	4'190.60		1'000.00			
3420.3159.01	Unterhalt übrige mobile Anlagen (Sitzbank usw.)					538.50	
3420.3161.01	Mieten, Benützungskosten Anlagen	1'159.90		1'100.00			
3420.3300.40	Planmässige Abschreibungen Hochbauten VV (neu)	576.00		580.00		576.00	
3420.3634.01	Beiträge an öffentliche Unternehmungen (Regionalkonferenz Oberland Ost, Bikerrouten)	220.00		200.00		212.00	
3420.3636.01	Beiträge an private Organisationen ohne Erwerbszweck (Bern Wanderwege, Ferienpass usw.)	1'140.20		1'000.00		754.00	
3420.3910.01	Interne Verrechnung von Dienstleistungen			2'210.00		1'940.20	

Konto	Erfolgsrechnung Funktionale Gliederung ER	Rechnung 2021		Budget 2021		Rechnung 2020	
		Aufwand	Ertrag	Aufwand	Ertrag	Aufwand	Ertrag
3420.4631.01	Beiträge von Kantonen und Konkordaten (SFG-Unterhalt)		1'329.00		1'400.00		1'329.00
4	Gesundheit	5'980.70		11'500.00		13'986.75	
	Netto Aufwand		5'980.70		11'500.00		13'986.75
42	Ambulante Krankenpflege	600.00		950.00		936.90	
	Netto Aufwand		600.00		950.00		936.90
421	Ambulante Krankenpflege	600.00		950.00		936.90	
	Netto Aufwand		600.00		950.00		936.90
4210	Ambulante Krankenpflege	600.00		950.00		936.90	
	Netto Aufwand		600.00		950.00		936.90
4210.3636.01	Beiträge an private Organisationen ohne Erwerbszweck (Spitex, Samariter)	600.00		950.00		936.90	
43	Gesundheit	5'380.70		10'550.00		13'049.85	
	Netto Aufwand		5'380.70		10'550.00		13'049.85
432	Krankheitsbekämpfung, übrige	1'296.50		1'850.00		3'169.85	
	Netto Aufwand		1'296.50		1'850.00		3'169.85
4320	Krankheitsbekämpfung, übrige	1'296.50		1'850.00		3'169.85	
	Netto Aufwand		1'296.50		1'850.00		3'169.85
4320.3010.01	Löhne des Verwaltungs- und Betriebspersonals	720.00		1'000.00		960.55	
4320.3106.01	Medizinisches Material			300.00		181.25	
4320.3612.01	Entschädigungen an Gemeinden und Gemeindeverbände					1'455.05	
4320.3636.01	Beiträge an private Organisationen ohne Erwerbszweck (Lungenliga)	576.50		550.00		573.00	
433	Schulgesundheitsdienst	2'550.00		6'900.00		7'905.00	
	Netto Aufwand		2'550.00		6'900.00		7'905.00
4330	Schulgesundheitsdienst			2'400.00		4'665.00	
	Netto Aufwand				2'400.00		4'665.00
4330.3132.01	Honorare externe Berater, Gutachter, Fachexperte (Präventionsarbeit)			1'200.00		905.00	
4330.3136.01	Honorare privatärztlicher Tätigkeit			1'200.00		3'760.00	
4331	Schulzahnpflege	2'550.00		4'500.00		3'240.00	
	Netto Aufwand		2'550.00		4'500.00		3'240.00
4331.3010.01	Löhne des Verwaltungs- und Betriebspersonals			400.00		330.00	
4331.3101.01	Betriebs-, Verbrauchsmaterial			100.00			
4331.3136.01	Honorare privatärztlicher Tätigkeit (Schulzahnpflege)	2'550.00		4'000.00		2'910.00	
434	Lebensmittelkontrolle	1'534.20		1'800.00		1'975.00	
	Netto Aufwand		1'534.20		1'800.00		1'975.00
4340	Lebensmittelkontrolle	1'534.20		1'800.00		1'975.00	
	Netto Aufwand		1'534.20		1'800.00		1'975.00
4340.3132.01	Honorare externe Berater, Gutachter, Fachexperten etc.	1'175.00		1'300.00		1'655.00	
4340.3612.01	Entschädigungen an Gemeinden und Gemeindeverbände (interne Verrechnung)	359.20		500.00		320.00	

Konto	Erfolgsrechnung Funktionale Gliederung ER	Rechnung 2021		Budget 2021		Rechnung 2020	
		Aufwand	Ertrag	Aufwand	Ertrag	Aufwand	Ertrag
5	Soziale Sicherheit Netto Aufwand	907'118.20	16'298.30 890'819.90	977'890.00	6'600.00 971'290.00	897'555.00	13'868.90 883'686.10
53	Alter + Hinterlassene Netto Aufwand	293'646.30	1'834.40 291'811.90	296'690.00	1'600.00 295'090.00	284'596.25	1'734.40 282'861.85
531	Alters- und Hinterlassenenversicherung AHV Netto Aufwand	23'239.30	1'834.40 21'404.90	24'310.00	1'600.00 22'710.00	23'720.25	1'734.40 21'985.85
5310	Alters- und Hinterlassenenversicherung AHV Netto Aufwand	23'239.30	1'834.40 21'404.90	24'310.00	1'600.00 22'710.00	23'720.25	1'734.40 21'985.85
5310.3010.01	Löhne des Verwaltungs- und Betriebspersonals	20'538.70		20'850.00		20'538.70	
5310.3010.02	Rückstellungen Jahres- und Langzeitguthabens des Personals	-570.35				-16.70	
5310.3050.01	AG-Beiträge AHV, IV, EO, ALV, Verwaltungskosten	1'314.80		1'360.00		1'309.60	
5310.3052.01	AG-Beiträge an Pensionskassen	1'154.40		1'350.00		1'158.60	
5310.3053.01	AG-Beiträge an Unfallversicherungen	166.40		150.00		166.40	
5310.3054.01	AG-Beiträge an Familienausgleichskasse	328.80		390.00		328.80	
5310.3055.01	AG-Beiträge an Krankentaggeldversicherungen	184.55		160.00		184.85	
5310.3170.01	Reisekosten und Spesen	72.00					
5310.3636.01	Beiträge an private Organisationen ohne Erwerbszweck	50.00		50.00		50.00	
5310.4611.01	Entschädigungen von Kantonen und Konkordaten		1'834.40		1'600.00		1'734.40
532	Ergänzungsleistungen AHV/IV Netto Aufwand	270'407.00	270'407.00	272'100.00	272'100.00	260'876.00	260'876.00
5320	Ergänzungsleistungen AHV/IV Netto Aufwand	270'407.00	270'407.00	272'100.00	272'100.00	260'876.00	260'876.00
5320.3631.01	Gemeindeanteil Lastenausgleich Sozialversicherung EL	270'407.00		272'100.00		260'876.00	
535	Leistungen an das Alter Netto Aufwand			280.00	280.00		
5350	Leistungen an das Alter Netto Aufwand			280.00	280.00		
5350.3632.01	Beiträge an Gemeinden und Gemeindeverbände (Beitrag an Kirchgemeinde für Seniorenreise)			280.00			
54	Familie und Jugend Netto Aufwand	11'885.30	11'885.30	10'900.00	10'900.00	9'575.35	9'575.35
541	Familienzulagen Netto Aufwand	6'455.00	6'455.00	5'800.00	5'800.00	5'105.00	5'105.00
5410	Familienzulagen Netto Aufwand	6'455.00	6'455.00	5'800.00	5'800.00	5'105.00	5'105.00
5410.3631.01	Gemeindeanteil Lastenausgleich Familienzulagen Nichterwerbstätige	6'455.00		5'800.00		5'105.00	
544	Jugendschutz Netto Aufwand	5'430.30	5'430.30	5'100.00	5'100.00	4'470.35	4'470.35

Konto	Erfolgsrechnung Funktionale Gliederung ER	Rechnung 2021		Budget 2021		Rechnung 2020	
		Aufwand	Ertrag	Aufwand	Ertrag	Aufwand	Ertrag
5440	Jugendschutz allgemein	5'430.30		5'100.00		4'470.35	
	Netto Aufwand		5'430.30		5'100.00		4'470.35
5440.3130.01	Dienstleistungen Dritter (Versand Elternbriefe)	116.00		500.00		232.00	
5440.3636.01	Beiträge an private Organisationen ohne Erwerbszweck (Jugendtag, Jugendarbeit)	5'314.30		4'600.00		4'238.35	
57	Sozialhilfe und Asylwesen	601'586.60	14'463.90	670'300.00	5'000.00	603'383.40	12'134.50
	Netto Aufwand		587'122.70		665'300.00		591'248.90
579	Sozialhilfe	601'586.60	14'463.90	670'300.00	5'000.00	603'383.40	12'134.50
	Netto Aufwand		587'122.70		665'300.00		591'248.90
5790	Sozialhilfe	9'232.95	14'463.90	20'800.00	5'000.00	11'983.95	12'134.50
	Netto Aufwand				15'800.00		
	Netto Ertrag	5'230.95				150.55	
5790.3000.01	Löhne, Tag- und Sitzungsgelder Sozial- und Gesundheitskommission	420.00		1'400.00		770.00	
5790.3000.02	Löhne, Tag- und Sitzungsgelder Arbeitsgruppe 59+	200.00		700.00			
5790.3099.01	Überiger Personalaufwand (Schlussessen)	279.30		700.00		658.00	
5790.3170.01	Reisekosten und Spesen			100.00		60.00	
5790.3199.01	zur freien Verfügung für die Umsetzung des Altersleitbild			2'500.00		102.20	
5790.3612.01	Entschädigungen an Gemeinden und Gemeindeverbände (Sozialdienst Region Jungfrau)	5'463.65		12'000.00		7'675.75	
5790.3636.01	Beiträge an private Organisationen ohne Erwerbszweck	2'870.00		3'100.00		2'718.00	
5790.3910.01	Interne Verrechnung von Dienstleistungen			300.00			
5790.4260.01	Rückerstattungen und Kostenbeteiligungen Dritter		14'463.90		5'000.00		12'134.50
5799	Lastenausgleich Soziales	592'353.65	592'353.65	649'500.00	649'500.00	591'399.45	591'399.45
5799.3611.01	Gemeindeanteil Lastenausgleich Sozialhilfe	592'353.65		649'500.00		591'399.45	
6	Verkehr und Nachrichtenübermittlung	495'683.70	61'571.10	502'461.75	27'200.00	448'283.50	25'615.70
	Netto Aufwand		434'112.60		475'261.75		422'667.80
61	Strassenverkehr	399'533.70	57'721.10	397'231.75	23'100.00	331'839.05	19'880.70
	Netto Aufwand		341'812.60		374'131.75		311'958.35
615	Gemeindestrassen	396'383.70	57'721.10	394'081.75	23'100.00	328'689.05	19'880.70
	Netto Aufwand		338'662.60		370'981.75		308'808.35
6150	Gemeindestrassen	396'383.70	57'721.10	394'081.75	23'100.00	328'689.05	19'880.70
	Netto Aufwand		338'662.60		370'981.75		308'808.35
6150.3010.01	Löhne des Verwaltungs- und Betriebspersonals	118'222.40		99'300.00		80'887.65	
6150.3010.02	Rückstellungen Jahres- und Langzeitguthabens des Personals	-33.75				6'371.20	
6150.3010.09	Taggelder, Erwerbsersatz, Mutterschaftsentschädigung					-11'902.55	
6150.3040.01	Kinder- und Ausbildungszulagen (Betreuungszulagen)	2'700.00		2'160.00		2'160.00	
6150.3050.01	AG-Beiträge AHV, IV, EO, ALV, Verwaltungskosten	7'491.90		6'600.00		5'156.50	
6150.3052.01	AG-Beiträge an Pensionskassen	7'886.40		8'000.00		6'017.80	

Konto	Erfolgsrechnung Funktionale Gliederung ER	Rechnung 2021		Budget 2021		Rechnung 2020	
		Aufwand	Ertrag	Aufwand	Ertrag	Aufwand	Ertrag
6191.3300.60	Planmässige Abschreibungen Mobilien VV (neu)	3'150.00		3'150.00		3'150.00	
62	Öffentlicher Verkehr	87'130.00	3'850.00	96'210.00	4'100.00	107'424.45	5'735.00
	Netto Aufwand		83'280.00		92'110.00		101'689.45
621	Bahninfrastruktur	4'010.00		4'010.00		4'010.00	
	Netto Aufwand		4'010.00		4'010.00		4'010.00
6210	Bahninfrastruktur	4'010.00		4'010.00		4'010.00	
	Netto Aufwand		4'010.00		4'010.00		4'010.00
6210.3660.40	Planmässige Abschreibungen Investitionsbeiträge an öffentliche Unternehmungen	4'010.00		4'010.00		4'010.00	
622	Regionalverkehr			1'500.00		1'441.45	
	Netto Aufwand				1'500.00		1'441.45
6220	Regionalverkehr			1'500.00		1'441.45	
	Netto Aufwand				1'500.00		1'441.45
6220.3634.01	Beiträge an öffentliche Unternehmen (Moonliner)			1'500.00		1'441.45	
629	Öffentlicher Verkehr	83'120.00	3'850.00	90'700.00	4'100.00	101'973.00	5'735.00
	Netto Aufwand		79'270.00		86'600.00		96'238.00
6290	Öffentlicher Verkehr		3'850.00		4'100.00	14'000.00	5'735.00
	Netto Aufwand						8'265.00
	Netto Ertrag	3'850.00		4'100.00			
6290.3130.01	Dienstleistungen Dritter (SBB Gemeindetageskarten)					14'000.00	
6290.4240.01	Benützungsgebühren und Dienstleistungen (SBB Gemeindetageskarten)		3'850.00		4'100.00		5'735.00
6291	Gemeindeanteil Öffentlicher Verkehr	83'120.00		90'700.00		87'973.00	
	Netto Aufwand		83'120.00		90'700.00		87'973.00
6291.3631.60	Gemeindeanteil Lastenausgleich Öffentlicher Verkehr	83'120.00		90'700.00		87'973.00	
63	Verkehr, übrige	9'020.00		9'020.00		9'020.00	
	Netto Aufwand		9'020.00		9'020.00		9'020.00
631	Schifffahrt	8'520.00		8'520.00		9'020.00	
	Netto Aufwand		8'520.00		8'520.00		9'020.00
6310	Schifffahrt	8'520.00		8'520.00		9'020.00	
	Netto Aufwand		8'520.00		8'520.00		9'020.00
6310.3634.01	Beiträge an öffentliche Unternehmen (Seerettung Thunersee)	300.00		300.00		300.00	
6310.3636.01	Beiträge an private Organisation (Verein Schiffländte Leissigen)					500.00	
6310.3660.40	Planmässige Abschreibungen Investitionsbeiträge an öffentliche Unternehmungen	8'220.00		8'220.00		8'220.00	
634	Verkehrsplanung allgemein	500.00		500.00			
	Netto Aufwand		500.00		500.00		
6340	Verkehrsplanung allgemein	500.00		500.00			
	Netto Aufwand		500.00		500.00		
6340.3636.01	Beiträge an private Organisationen (IG Leissigen Futura)	500.00		500.00			

Konto	Erfolgsrechnung Funktionale Gliederung ER	Rechnung 2021		Budget 2021		Rechnung 2020	
		Aufwand	Ertrag	Aufwand	Ertrag	Aufwand	Ertrag
7	Umweltschutz und Raumordnung	781'057.32	740'878.77	823'885.00	765'770.00	819'485.80	771'635.90
	Netto Aufwand		40'178.55		58'115.00		47'849.90
71	Wasserversorgung	189'644.15	189'644.15	228'380.00	228'380.00	236'161.50	236'161.50
710	Wasserversorgung	189'644.15	189'644.15	228'380.00	228'380.00	236'161.50	236'161.50
7101	Wasserversorgung [Gemeindebetrieb]	189'644.15	189'644.15	228'380.00	228'380.00	236'161.50	236'161.50
7101.3010.01	Löhne des Verwaltungs- und Betriebspersonals	13'407.50		16'000.00		13'687.50	
7101.3050.01	AG-Beiträge AHV, IV, EO, ALV, Verwaltungskosten	1'041.95		1'075.00		872.60	
7101.3053.01	AG-Beiträge an Unfallversicherungen	121.45		100.00		85.50	
7101.3054.01	AG-Beiträge an Familienausgleichskasse	260.50		300.00		219.00	
7101.3055.01	AG-Beiträge an Krankentaggeldversicherungen	120.45		120.00		95.05	
7101.3101.01	Betriebs-, Verbrauchsmaterial	2'139.15		3'500.00		1'179.95	
7101.3111.01	Maschinen, Geräte und Fahrzeuge (Wasserzähler)	4'834.35		10'000.00		4'550.75	
7101.3113.01	Hardware			500.00			
7101.3120.01	Ver- und Entsorgung Liegenschaften	8'355.95		8'200.00		6'847.70	
	Verwaltungsvermögen						
7101.3130.01	Dienstleistungen Dritter (Telefon)	918.50		1'350.00		878.60	
7101.3132.01	Honorare externe Berater, Gutachter, Fachexperten etc.			10'000.00		5'857.75	
7101.3134.01	Sachversicherungsprämien	1'322.75		1'300.00		1'319.40	
7101.3137.01	Steuern und Abgaben (MWST, Liegenschaftssteuern)	1'098.50		1'200.00		1'187.50	
7101.3143.01	Unterhalt übrige Tiefbauten (Wasserleitungen)	23'377.35		15'000.00		4'679.50	
7101.3144.01	Unterhalt Hochbauten (Reservoir)	489.50		2'000.00		1'204.45	
7101.3151.01	Unterhalt Apparate, Maschinen, Geräte, Fahrzeuge, Werkzeuge (Hydranten, Wasserzähler)	11'676.40		9'000.00		13'495.45	
7101.3158.01	Unterhalt immaterielle Anlagen	843.30		850.00		843.30	
7101.3160.01	Miete und Pacht Liegenschaften	365.00		365.00		365.00	
7101.3170.01	Reisekosten und Spesen	139.20		400.00		179.50	
7101.3180.01	Wertberichtigung auf Guthaben	223.10		200.00		-4'566.60	
7101.3199.01	Übriger Betriebsaufwand (u.a. Entschädigung Schutzzone an BGL)	1'329.95		1'350.00		1'333.30	
7101.3300.30	Planmässige Abschreibungen Tiefbauten (neu)	6'089.35		7'445.00		1'640.35	
7101.3320.01	Planmässige Abschreibungen Steuerungsanlage (neu)	13'035.40		13'035.00		13'035.00	
7101.3320.90	Planmässige Abschreibungen übrige immaterielle Anlagen	5'196.00		11'700.00		5'196.00	
7101.3321.01	Ausserplanmässige Abschreibungen Software					29'329.55	
7101.3510.10	Einlage in Spezialfinanzierungen Werterhalt (Wiederbeschaffungswert)	55'858.95		37'000.00		35'590.45	
7101.3510.50	Einlage in SF Werterhalt (Anschlussgebühren)	21'139.05		40'000.00		41'407.55	
7101.3612.01	Entschädigungen an Gemeinden und Gemeindeverbände (interne Verrechnung)	11'367.60		10'900.00		7'162.75	
7101.3612.02	Entschädigungen an Gemeinden und Gemeindeverbände (Schwellentelle)	315.65		2'400.00		322.50	
7101.3636.01	Beiträge an private Organisationen ohne Erwerbszweck	110.00		110.00		110.00	
7101.4240.50	Anschlussgebühren		21'139.05		40'000.00		41'407.55

Konto	Erfolgsrechnung Funktionale Gliederung ER	Rechnung 2021		Budget 2021		Rechnung 2020	
		Aufwand	Ertrag	Aufwand	Ertrag	Aufwand	Ertrag
7101.4250.01	Erlös aus Wasserverkauf		131'995.90		142'000.00		140'313.70
7101.4250.02	Erlös aus Wasserverkauf an EWG Därigen		3'982.75		4'000.00		3'373.70
7101.4409.01	Interne Verrechnung von kal. Zinsen und Finanzertrag		1'540.75		1'700.00		1'545.65
7101.4510.10	Entnahme aus SF Werterhalt		24'320.75		32'180.00		49'200.90
7101.4510.11	Entnahme aus SF Werterhalt (werterhaltenden Unterhaltsaufwand)		6'305.75		8'000.00		
7101.4612.01	Entschädigungen von Gemeinden und Gemeindeverbände (interne Verrechnung)		359.20		500.00		320.00
7101.9010.01	Abschluss Spezialfinanzierungen im EK, Ertragsüberschuss	4'467.30		22'980.00		48'052.15	
72	Abwasserentsorgung	391'979.70	391'979.70	372'490.00	372'490.00	367'563.10	367'563.10
720	Abwasserentsorgung	391'979.70	391'979.70	372'490.00	372'490.00	367'563.10	367'563.10
7201	Abwasserentsorgung [Gemeindebetrieb]	391'979.70	391'979.70	372'490.00	372'490.00	367'563.10	367'563.10
7201.3101.01	Betriebs-, Verbrauchsmaterial			500.00		74.10	
7201.3120.01	Ver- und Entsorgung Liegenschaften Verwaltungsvermögen	27'686.90		12'000.00		12'717.65	
7201.3130.01	Dienstleistungen Dritter (Telefon)			1'000.00			
7201.3132.01	Honorare externe Berater, Gutachter, Fachexperten etc.	588.80		5'000.00		1'525.00	
7201.3134.01	Sachversicherungsprämien	1'903.10		2'100.00		1'890.95	
7201.3143.01	Unterhalt übrige Tiefbauten (Kanalnetz)	10'367.60		5'000.00		9'195.75	
7201.3151.01	Unterhalt Apparate, Maschinen, Geräte, Fahrzeuge, Werkzeuge	24'066.10		8'000.00		3'557.20	
7201.3180.01	Wertberichtigung auf Guthaben	223.10		500.00		-4'566.60	
7201.3199.01	Übriger Betriebsaufwand (Vorsteuerkürzung MWST)	3'854.77				-4.20	
7201.3300.30	Planmässige Abschreibungen Tiefbauten (neu)	36'650.00		38'790.00		30'790.00	
7201.3409.01	Interne Verrechnung von kal. Zinsen und Finanzaufwand	765.70				177.35	
7201.3510.10	Einlage in Spezialfinanzierungen Werterhalt	36'223.00		55'140.00		49'909.00	
7201.3510.50	Einlagen in SF Werterhalt (Anschlussgebühren)	63'000.00		40'000.00		45'234.00	
7201.3612.01	Entschädigungen an Gemeinde und Gemeindeverbände (interne Verrechnung)	5'236.45		10'400.00		3'717.90	
7201.3612.02	Entschädigungen an Gemeinde und Gemeindeverbände (Schwellentelle)	206.20		5'300.00		206.20	
7201.3612.03	Entschädigungen an Gemeinde und Gemeindeverbände (ARA Därigen, ARA Interlaken)	70'958.65		125'000.00		96'485.35	
7201.4240.01	Benützungsgebühren und Dienstleistungen		289'272.30		291'000.00		289'742.45
7201.4240.50	Anschlussgebühren		63'000.00		40'000.00		45'234.00
7201.4409.01	Interne Verrechnung von kal. Zinsen und Finanzertrag		1'880.30		1'700.00		1'796.65
7201.4510.10	Entnahme aus SF Werterhalt		36'650.00		38'790.00		30'790.00
7201.4510.11	Entnahme aus SF Werterhalt (werterhaltenden Unterhaltsaufwand)		1'177.10		1'000.00		
7201.9010.01	Abschluss Spezialfinanzierungen im EK, Ertragsüberschuss	110'249.33		63'760.00		116'653.45	
73	Abfall	152'003.77	152'003.77	154'400.00	154'400.00	152'317.05	152'317.05
730	Abfall	152'003.77	152'003.77	154'400.00	154'400.00	152'317.05	152'317.05

Konto	Erfolgsrechnung Funktionale Gliederung ER	Rechnung 2021		Budget 2021		Rechnung 2020	
		Aufwand	Ertrag	Aufwand	Ertrag	Aufwand	Ertrag
7301	Abfall [Gemeindebetrieb]	152'003.77	152'003.77	154'400.00	154'400.00	152'317.05	152'317.05
7301.3101.01	Betriebs-, Verbrauchsmaterial	617.33		500.00		296.40	
7301.3102.01	Drucksachen, Publikation	360.00		500.00		360.00	
7301.3111.01	Maschinen, Geräte und Fahrzeuge	3'624.00		4'700.00		1'165.65	
7301.3130.01	Dienstleistungen Dritter (Porti)	153.65		200.00		137.80	
7301.3130.02	Dienstleistungen Dritter (Abfuhr- und Deponiekosten Hauskehricht)	82'148.55		80'000.00		86'057.15	
7301.3130.03	Dienstleistungen Dritter (Abfuhr- und Deponiekosten Spezialsammlungen)	1'276.50		2'200.00		1'886.60	
7301.3130.04	Dienstleistungen Dritter (Papiersammlung Primarschule)	1'600.00		1'600.00		800.00	
7301.3137.01	Steuern und Abgaben (MWST)	-223.05					
7301.3159.01	Unterhalt übrige mobile Anlagen	11'043.70		11'000.00			
7301.3160.01	Miete und Pacht Liegenschaften	700.20		700.00		700.00	
7301.3180.01	Wertberichtigung auf Guthaben	257.40		500.00		-4'472.40	
7301.3199.01	Übriger Betriebsaufwand (Vorsteuerkürzung MWST)					1.35	
7301.3612.01	Entschädigung an Gemeinden und Gemeindeverbände (interne Verrechnung)	42'183.30		48'500.00		39'962.40	
7301.3612.02	Entschädigung an Gemeinden und Gemeindeverbände (Tierkadaversammelstelle)	3'972.20		4'000.00		3'613.55	
7301.4240.01	Benützungsgebühren und Dienstleistungen (Kehrichtgrundgebühren)		65'825.05		66'000.00		66'101.50
7301.4240.02	Benützungsgebühren und Dienstleistungen (Containerplomben)		16'920.02		17'000.00		17'840.00
7301.4240.03	Benützungsgebühren und Dienstleistungen (Grünmaterialentsorgung)		19'749.65		15'500.00		20'450.30
7301.4260.01	Rückerstattungen und Kostenbeteiligungen Dritter (AVAG)		49'276.70		52'000.00		47'721.25
7301.4409.01	Interne Verrechnung von kal. Zinsen und Finanzaufwand		232.35		250.00		204.00
7301.9010.01	Abschluss Spezialfinanzierungen im EK, Ertragsüberschuss	4'289.99				21'808.55	
7301.9011.01	Abschluss Spezialfinanzierungen im EK, Aufwandüberschuss				3'650.00		
74	Verbauungen			9'500.00		7'272.35	4'123.70
	Netto Aufwand				9'500.00		3'148.65
745	Naturgefahren			9'500.00		7'272.35	4'123.70
	Netto Aufwand				9'500.00		3'148.65
7450	Naturgefahren			9'500.00		7'272.35	4'123.70
	Netto Aufwand				9'500.00		3'148.65
7450.3132.01	Honorare externe Berater, Gutachter, Fachexperten			7'500.00		7'272.35	
7450.3134.01	Sachversicherungsprämien (Einsatzkostenversicherung)			2'000.00			
7450.4610.01	Entschädigung vom Bund						4'123.70
76	Bekämpfung von Umweltverschmutzung	990.00		950.00		954.00	
	Netto Aufwand		990.00		950.00		954.00
769	Bekämpfung von Umweltverschmutzung	990.00		950.00		954.00	
	Netto Aufwand		990.00		950.00		954.00
7690	Bekämpfung von Umweltverschmutzung	990.00		950.00		954.00	
	Netto Aufwand		990.00		950.00		954.00

Konto	Erfolgsrechnung Funktionale Gliederung ER	Rechnung 2021		Budget 2021		Rechnung 2020	
		Aufwand	Ertrag	Aufwand	Ertrag	Aufwand	Ertrag
7690.3634.01	Beiträge an öffentliche Unternehmungen (Regionalkonferenz Oberland-Ost, Energieberatung)	990.00		950.00		954.00	
77	Übriger Umweltschutz	31'756.35	7'251.15	30'100.00	10'500.00	28'809.45	11'470.55
	Netto Aufwand		24'505.20		19'600.00		17'338.90
771	Friedhof und Bestattung	23'161.65	7'251.15	20'300.00	10'500.00	20'455.40	9'502.55
	Netto Aufwand		15'910.50		9'800.00		10'952.85
7710	Friedhof und Bestattung allgemein	23'161.65	7'251.15	20'300.00	10'500.00	20'455.40	9'502.55
	Netto Aufwand		15'910.50		9'800.00		10'952.85
7710.3119.01	Übrige nicht aktivierbare Anlagen	107.80		500.00		53.85	
7710.3130.01	Dienstleistungen Dritter (Totengräber)	319.65		2'500.00		2'929.40	
7710.3130.02	Dienstleistungen Dritter (Abfuhr- und Deponiekosten Friedhof)	1'594.95		500.00		1'682.30	
7710.3143.01	Unterhalt übrige Tiefbauten (Friedhof) - Vergabe Auftrag bis 2023	13'184.70		13'100.00		14'289.85	
7710.3637.01	Bestattungskosten zulasten Gemeinde Leissgen (nicht verrechnen)	6'454.55		2'000.00			
7710.3910.01	Interne Verrechnung von Dienstleistungen			200.00			
7710.3930.01	Interne Verrechnung von Betriebs- und Verwaltungskosten	1'500.00		1'500.00		1'500.00	
7710.4240.01	Benützungsgebühren und Dienstleistungen (Bestattungsgebühren)		2'400.00		6'000.00		3'760.00
7710.4612.01	Entschädigungen von Gemeinden und Gemeindeverbände (EWG Därligen)		3'351.15		3'000.00		4'242.55
7710.4632.01	Beiträge von Gemeinden und Gemeindeverbände (Verwaltungskosten Därligen)		1'500.00		1'500.00		1'500.00
779	Umweltschutz	8'594.70	8'594.70	9'800.00	9'800.00	8'354.05	1'968.00
	Netto Aufwand						6'386.05
7790	Umweltschutz					1'968.00	1'968.00
7790.3611.01	Entschädigungen an Kantone und Konkordate					1'968.00	
7790.4260.01	Rückerstattungen und Kostenbeteiligungen Dritter						1'968.00
7792	Hundetoiletten	8'594.70	8'594.70	9'800.00	9'800.00	6'386.05	6'386.05
	Netto Aufwand						
7792.3101.01	Betriebs-, Verbrauchsmaterial	594.70		500.00		1'386.05	
7792.3111.01	Maschinen, Geräte und Fahrzeuge (Robidog)			1'300.00			
7792.3910.01	Interne Verrechnung von Dienstleistungen	8'000.00		8'000.00		5'000.00	
79	Raumordnung	14'683.35	14'683.35	28'065.00	28'065.00	26'408.35	26'408.35
	Netto Aufwand						
790	Raumordnung	14'683.35	14'683.35	28'065.00	28'065.00	26'408.35	26'408.35
	Netto Aufwand						
7900	Raumordnung allgemein	5'283.35	5'283.35	19'005.00	19'005.00	17'348.35	17'348.35
	Netto Aufwand						
7900.3132.01	Honorare externe Berater, Gutachter, Fachexperten etc.	4'278.35		17'000.00		16'343.35	
7900.3300.90	Planmässige Abschreibungen übrige Sachanlage VV			1'000.00			
7900.3320.90	Planmässige Abschreibungen übrige immaterielle Anlagen	1'005.00		1'005.00		1'005.00	

Konto	Erfolgsrechnung Funktionale Gliederung ER	Rechnung 2021		Budget 2021		Rechnung 2020	
		Aufwand	Ertrag	Aufwand	Ertrag	Aufwand	Ertrag
7907	Regionalkonferenzen	9'400.00		9'060.00		9'060.00	
	Netto Aufwand		9'400.00		9'060.00		9'060.00
7907.3634.01	Beiträge an öffentliche Unternehmungen (Regionalkonferenz Oberland-Ost, Allgemeine Verwaltung)	9'400.00		9'060.00		9'060.00	
8	Volkswirtschaft	98'994.70	98'645.50	49'630.00	81'610.00	46'749.55	85'885.20
	Netto Aufwand		349.20		31'980.00		39'135.65
	Netto Ertrag						
81	Landwirtschaft	17'142.05		6'110.00		3'389.00	
	Netto Aufwand		17'142.05		6'110.00		3'389.00
811	Verwaltung, Vollzug und Kontrolle	2'060.90		2'110.00		2'074.00	
	Netto Aufwand		2'060.90		2'110.00		2'074.00
8110	Verwaltung, Vollzug und Kontrolle	2'060.90		2'110.00		2'074.00	
	Netto Aufwand		2'060.90		2'110.00		2'074.00
8110.3010.01	Löhne des Verwaltungs- und Betriebspersonals	392.00		500.00		504.00	
8110.3053.01	AG-Beiträge an Unfallversicherungen	0.90		10.00			
8110.3634.01	Beiträge an öffentliche Unternehmungen (Regionalkonferenz Oberland-Ost, Regionaler Landschaftsfonds)	1'320.00		1'300.00		1'272.00	
8110.3636.01	Beiträge an private Organisationen ohne Erwerbszweck	348.00		300.00		298.00	
814	Produktionsverbesserungen Pflanzen	15'081.15		4'000.00		1'315.00	
	Netto Aufwand		15'081.15		4'000.00		1'315.00
8140	Produktionsverbesserungen Pflanzen	15'081.15		4'000.00		1'315.00	
	Netto Aufwand		15'081.15		4'000.00		1'315.00
8140.3614.01	Entschädigung an öffentlichen Unternehmungen	15'081.15		4'000.00		1'315.00	
82	Forstwirtschaft	76'178.65	35'097.50	37'900.00	23'610.00	37'699.05	26'239.20
	Netto Aufwand		41'081.15		14'290.00		11'459.85
820	Forstwirtschaft	76'178.65	35'097.50	37'900.00	23'610.00	37'699.05	26'239.20
	Netto Aufwand		41'081.15		14'290.00		11'459.85
8200	Forstwirtschaft	76'178.65	35'097.50	37'900.00	23'610.00	37'699.05	26'239.20
	Netto Aufwand		41'081.15		14'290.00		11'459.85
8200.3130.01	Dienstleistungen Dritter (Holzrüsten, Transporte)			8'100.00			
8200.3141.01	Unterhalt Strassen / Verkehrswege (Forststrassen, Wanderwege)	67'992.20		20'000.00		29'982.50	
8200.3612.01	Entschädigungen an Gemeinden und Gemeindeverbände (Schwellentelle, Verbandsbeiträge)	8'186.45		7'800.00		7'716.55	
8200.3614.01	Entschädigungen an öffentliche Unternehmungen			2'000.00			
8200.4250.03	Verkäufe Deckkäste		339.00		400.00		462.00
8200.4612.01	Entschädigungen von Gemeinden und Gemeindeverbänden		34'758.50		21'000.00		23'837.00
8200.4910.01	Interne Verrechnung von Dienstleistungen				2'210.00		1'940.20

Konto	Erfolgsrechnung Funktionale Gliederung ER	Rechnung 2021		Budget 2021		Rechnung 2020	
		Aufwand	Ertrag	Aufwand	Ertrag	Aufwand	Ertrag
84	Tourismus Netto Aufwand	5'000.00	5'000.00	5'000.00	5'000.00	5'000.00	5'000.00
840	Tourismus Netto Aufwand	5'000.00	5'000.00	5'000.00	5'000.00	5'000.00	5'000.00
8406	Regionaler Tourismus Netto Aufwand	5'000.00	5'000.00	5'000.00	5'000.00	5'000.00	5'000.00
8406.3636.01	Beiträge an private Organisationen ohne Erwerbszweck	5'000.00		5'000.00		5'000.00	
85	Industrie, Gewerbe, Handel Netto Aufwand	674.00	674.00	620.00	620.00	661.50	661.50
850	Industrie, Gewerbe, Handel Netto Aufwand	674.00	674.00	620.00	620.00	661.50	661.50
8500	Industrie, Gewerbe, Handel Netto Aufwand	674.00	674.00	620.00	620.00	661.50	661.50
8500.3636.01	Beiträge an private Organisationen ohne Erwerbszweck	674.00		620.00		661.50	
87	Brennstoffe und Energie Netto Ertrag	63'548.00	63'548.00	58'000.00	58'000.00	59'646.00	59'646.00
871	Elektrizität Netto Ertrag	63'548.00	63'548.00	58'000.00	58'000.00	59'646.00	59'646.00
8710	Elektrizität allgemein Netto Ertrag	63'548.00	63'548.00	58'000.00	58'000.00	59'646.00	59'646.00
8710.4120.01	Konzessionen BKW Energie AG		63'548.00		58'000.00		59'646.00
9	Finanzen und Steuern Netto Ertrag	322'714.75 3'326'412.51	3'649'127.26	291'814.00 3'440'402.25	3'732'216.25	603'858.26 3'180'626.89	3'784'485.15
91	Steuern Netto Ertrag	38'473.25 3'351'767.55	3'390'240.80	23'200.00 3'330'755.00	3'353'955.00	12'943.93 3'513'991.02	3'526'934.95
910	Steuern Netto Ertrag	38'473.25 3'351'767.55	3'390'240.80	23'200.00 3'330'755.00	3'353'955.00	12'943.93 3'513'991.02	3'526'934.95
9100	Allgemeine Gemeindesteuern Netto Ertrag	34'551.40 2'758'760.15	2'793'311.55	23'000.00 2'802'555.00	2'825'555.00	9'967.05 2'829'356.95	2'839'324.00
9100.3180.01	Wertberichtigung gefährdete Steuerguthaben	-942.85		3'000.00		3'872.20	
9100.3181.01	Forderungsverluste allgemeine Gemeindesteuern	35'494.25		20'000.00		6'094.85	
9100.4000.01	Einkommenssteuern		2'467'956.55		2'534'000.00		2'517'662.30
9100.4000.20	Nachsteuern und Bussen natürliche Personen		12'904.55				2'291.00
9100.4000.40	Aktive Steuerauscheidungen Einkommen		50'475.95		41'830.00		52'649.05
9100.4000.50	Passive Steuerauscheidungen Einkommen		-110'381.25		-72'000.00		-90'545.40
9100.4000.60	Pauschale Steueranrechnungen natürliche Personen		-537.25		-200.00		-522.15
9100.4001.01	Vermögenssteuern		263'448.90		184'600.00		186'942.75
9100.4001.40	Aktive Steuerauscheidungen Vermögen		31'337.90		24'200.00		28'568.25

Konto	Erfolgsrechnung Funktionale Gliederung ER	Rechnung 2021		Budget 2021		Rechnung 2020	
		Aufwand	Ertrag	Aufwand	Ertrag	Aufwand	Ertrag
9100.4001.50	Passive Steuerauscheidungen Vermögen		-17'051.80		-13'000.00		-12'084.40
9100.4002.01	Quellensteuer		35'786.30		40'000.00		50'118.60
9100.4002.10	Quellensteuer ausserhalb der Ertragsabrechnung (BGSA, Grenzgänger)		906.15				409.75
9100.4010.01	Gewinnsteuern		33'788.60		25'000.00		37'838.20
9100.4010.40	Aktive Steuerauscheidungen Gewinnsteuern		21'985.20		60'000.00		67'558.00
9100.4010.50	Passive Steuerauscheidungen Gewinnsteuern		-1'065.30		-7'100.00		-6'576.85
9100.4011.01	Kapitalsteuern		-68.50		4'300.00		806.55
9100.4011.40	Aktive Steuerauscheidungen Kapitalsteuern		3'582.10		3'350.00		3'234.65
9100.4011.50	Passive Steuerauscheidungen Kapitalsteuern		-45.50		-500.00		-184.85
9100.4019.01	Holdingsteuern				75.00		7.60
9100.4029.01	Eingang abgeschriebene Steuern		288.95		1'000.00		1'150.95
9101	Sondersteuern	3'724.15	164'522.70		100'000.00	2'734.75	268'600.85
	Netto Ertrag	160'798.55		100'000.00		265'866.10	
9101.3181.01	Forderungsverluste Sondersteuern	3'724.15				2'734.75	
9101.4022.01	Grundstückgewinnsteuern		96'101.10		50'000.00		197'453.05
9101.4022.10	Sonderveranlagungen		68'421.60		50'000.00		71'147.80
9102	Liegenschaftssteuern	176.85	424'606.55	200.00	420'000.00	180.38	410'810.10
	Netto Ertrag	424'429.70		419'800.00		410'629.72	
9102.3181.01	Forderungsverluste Liegenschaftssteuern	176.85		200.00		180.38	
9102.4021.01	Liegenschaftssteuern		424'606.55		420'000.00		410'810.10
9103	Hundesteuern	20.85	7'800.00		8'400.00	61.75	8'200.00
	Netto Ertrag	7'779.15		8'400.00		8'138.25	
9103.3180.01	Wertberichtigungen auf Forderungen	20.85				61.75	
9103.4033.01	Hundetaxe		7'800.00		8'400.00		8'200.00
93	Finanz- und Lastenausgleich	210'274.00	187'344.00	211'000.00	193'100.00	212'384.00	188'073.00
	Netto Aufwand		22'930.00		17'900.00		24'311.00
930	Finanz- und Lastenausgleich	210'274.00	187'344.00	211'000.00	193'100.00	212'384.00	188'073.00
	Netto Aufwand		22'930.00		17'900.00		24'311.00
9300	Finanz- und Lastenausgleich	210'274.00	187'344.00	211'000.00	193'100.00	212'384.00	188'073.00
	Netto Aufwand		22'930.00		17'900.00		24'311.00
9300.3621.60	Lastenausgleich neue Aufgabenteilung	210'274.00		211'000.00		212'384.00	
9300.4621.60	Geografisch-topografischer Zuschuss		24'200.00		25'900.00		25'857.00
9300.4621.61	Soziodemografischer Zuschuss		9'828.00		9'700.00		9'698.00
9300.4622.70	Disparitätenabbau Gemeinden		153'316.00		157'500.00		152'518.00
95	Ertragsanteile, übrige		6'033.15		4'100.00		36'449.10
	Netto Ertrag	6'033.15		4'100.00		36'449.10	
950	Ertragsanteile, übrige		6'033.15		4'100.00		36'449.10
	Netto Ertrag	6'033.15		4'100.00		36'449.10	
9500	Ertragsanteile, übrige		6'033.15		4'100.00		36'449.10
	Netto Ertrag	6'033.15		4'100.00		36'449.10	
9500.4024.01	Erbschafts- und Schenkungssteuern		6'033.15		1'000.00		33'286.90
9500.4600.01	Ertragsanteile an Direkter Bundessteuer				3'100.00		3'162.20

Konto	Erfolgsrechnung Funktionale Gliederung ER	Rechnung 2021		Budget 2021		Rechnung 2020	
		Aufwand	Ertrag	Aufwand	Ertrag	Aufwand	Ertrag
96	Vermögens- und Schuldenverwaltung	16'539.26	26'819.06	25'350.00	19'450.00	31'107.70	32'698.95
	Netto Aufwand				5'900.00		
	Netto Ertrag	10'279.80				1'591.25	
961	Zinsen	13'539.11	18'462.61	22'450.00	16'010.00	19'189.65	19'006.40
	Netto Aufwand				6'440.00		183.25
	Netto Ertrag	4'923.50					
9610	Zinsen	13'539.11	18'462.61	22'450.00	16'010.00	19'189.65	19'006.40
	Netto Aufwand				6'440.00		183.25
	Netto Ertrag	4'923.50					
9610.3181.01	Abschreibungen (Verzugszinse)			200.00		99.80	
9610.3401.01	Verzinsungen kurzfristige Finanzverbindlichkeiten	1'950.76		5'000.00		6'240.50	
9610.3406.01	Verzinsungen langfristige Finanzverbindlichkeiten	6'500.00		10'000.00		6'500.00	
9610.3409.01	Übrige Passivzinsen (Sonderrechnungen)	5.75		100.00		2.30	
9610.3409.02	Verrechnete Zinse und Zinsaufwand (SF)	3'653.40		3'650.00		3'546.30	
9610.3499.01	Vergütungsszinse Steuern	1'429.20		3'500.00		2'800.75	
9610.4400.01	Zinsen Forderungen und Kontokorrente		915.06		400.00		340.50
9610.4401.01	Verzugszinsen (Steuern)		12'332.50		12'000.00		14'315.30
9610.4409.02	Verrechnete Zinse und Zinsertrag (SF)		1'375.05		800.00		830.60
9610.4420.01	Dividenden FV				10.00		
9610.4451.01	Erträge aus Beteiligungen VV		3'840.00		2'800.00		3'520.00
963	Liegenschaften des Finanzvermögens	3'000.15	8'356.45	2'900.00	3'440.00	11'918.05	13'692.55
	Netto Ertrag	5'356.30		540.00		1'774.50	
9630	Liegenschaften des Finanzvermögens	3'000.15	8'356.45	2'900.00	3'440.00	11'918.05	13'692.55
	Netto Ertrag	5'356.30		540.00		1'774.50	
9630.3431.01	Baulicher Unterhalt Hochbauten FV	498.10				312.35	
9630.3431.20	nicht baulicher Unterhalt Liegenschaften FV (Gebäudetechnik usw.)			100.00			
9630.3439.01	übriger Liegenschaftsaufwand FV (Strom, WVO, Abwasser, GVB)	2'428.25		2'600.00		2'419.45	
9630.3441.01	Wertberichtigung Sachanlagen FV	1.00				9'099.00	
9630.3612.01	Entschädigungen an Gemeinden und Gemeindeverbände (Schwellentelle)	72.80		200.00		87.25	
9630.4430.01	Pacht- und Mietzinse Liegenschaften FV				240.00		340.00
9630.4430.02	Baurechtszinse Liegenschaften FV		2'338.80		3'200.00		3'203.55
9630.4439.01	Übriger Liegenschaftsaufwand FV (Nebenkosten)						70.00
9630.4443.01	Marktwertanpassungen Liegenschaften		6'016.65				980.00
9630.4896.01	Entnahmen aus Neubewertungsreserven		1.00				9'099.00
97	Rückverteilungen		197.10		800.00		329.15
	Netto Ertrag	197.10		800.00		329.15	
971	Rückverteilungen aus CO2-Abgabe		197.10		800.00		329.15
	Netto Ertrag	197.10		800.00		329.15	
9710	Rückverteilungen aus CO2-Abgabe		197.10		800.00		329.15
	Netto Ertrag	197.10		800.00		329.15	

Konto	Erfolgsrechnung Funktionale Gliederung ER	Rechnung 2021		Budget 2021		Rechnung 2020	
		Aufwand	Ertrag	Aufwand	Ertrag	Aufwand	Ertrag
9710.4699.10	Rückverteilung CO2-Abgabe		197.10		800.00		329.15
99	Nicht aufgeteilte Posten	57'428.24	38'493.15	32'264.00	160'811.25	347'422.63	
	Netto Aufwand		18'935.09				347'422.63
	Netto Ertrag			128'547.25			
990	Nicht aufgeteilte Posten	10'646.40				259'387.00	
	Netto Aufwand		10'646.40				259'387.00
9900	Nicht aufgeteilte Posten	10'646.40				259'387.00	
	Netto Aufwand		10'646.40				259'387.00
9900.3894.01	Einlagen in finanzpolitische Reserven	10'646.40				259'387.00	
995	Neutrale Aufwendungen und Erträge	35'464.00	38'493.15	32'264.00	35'933.00		
	Netto Ertrag	3'029.15		3'669.00			
9950	Neutrale Aufwendungen und Erträge	35'464.00	38'493.15	32'264.00	35'933.00		
	Netto Ertrag	3'029.15		3'669.00			
9950.3896.01	Einlagen in Schwankungsreserve	35'464.00		32'264.00			
9950.4896.01	Entnahmen aus Neubewertungsreserven		38'493.15		35'933.00		
999	Abschluss	11'317.84			124'878.25	88'035.63	
	Netto Aufwand		11'317.84				88'035.63
	Netto Ertrag			124'878.25			
9990	Abschluss	11'317.84			124'878.25	88'035.63	
	Netto Aufwand		11'317.84				88'035.63
	Netto Ertrag			124'878.25			
9990.9000.01	Ertragsüberschuss	11'317.84				88'035.63	
9990.9001.01	Aufwandüberschuss				124'878.25		

12.3 Erfolgsrechnung nach Sachgruppen

Konto	Erfolgsrechnung Sachgruppengliederung ER	Rechnung 2021		Budget 2021		Rechnung 2020	
		Aufwand	Ertrag	Aufwand	Ertrag	Aufwand	Ertrag
	Total	4'942'400.73	4'942'400.73	5'022'066.25	5'022'066.25	5'071'920.75	5'071'920.75
3	Aufwand	4'812'076.27		4'935'326.25		4'797'370.97	
	Netto Aufwand		4'812'076.27		4'935'326.25		4'797'370.97
30	Personalaufwand	993'847.75		1'011'789.50		942'869.70	
	Netto Aufwand		993'847.75		1'011'789.50		942'869.70
300	Behörden und Kommissionen	64'072.40		67'925.00		46'427.00	
	Netto Aufwand		64'072.40		67'925.00		46'427.00
3000	Löhne, Tag- und Sitzungsgelder an Behörden und Kommissionen	64'072.40		67'925.00		46'427.00	
	Netto Aufwand		64'072.40		67'925.00		46'427.00
301	Löhne des Verwaltungs- und Betriebspersonals	766'543.20		778'244.50		746'365.10	
	Netto Aufwand		766'543.20		778'244.50		746'365.10
3010	Löhne des Verwaltungs- und Betriebspersonals	766'543.20		778'244.50		746'365.10	
	Netto Aufwand		766'543.20		778'244.50		746'365.10
304	Zulagen	7'236.00		6'480.00		6'516.00	
	Netto Aufwand		7'236.00		6'480.00		6'516.00
3040	Kinder- und Ausbildungszulagen	7'236.00		6'480.00		6'516.00	
	Netto Aufwand		7'236.00		6'480.00		6'516.00
305	Arbeitgeberbeiträge	139'121.20		140'210.00		127'775.60	
	Netto Aufwand		139'121.20		140'210.00		127'775.60
3050	AG-Beiträge AHV, IV, EO, ALV, Verwaltungskosten	54'743.70		53'050.00		49'573.05	
	Netto Aufwand		54'743.70		53'050.00		49'573.05
3052	AG-Beiträge an Pensionskassen	52'519.40		53'000.00		48'403.60	
	Netto Aufwand		52'519.40		53'000.00		48'403.60
3053	AG-Beiträge an Unfallversicherungen	10'830.60		12'760.00		10'705.20	
	Netto Aufwand		10'830.60		12'760.00		10'705.20
3054	AG-Beiträge an Familienausgleichskasse	13'529.35		14'820.00		12'299.55	
	Netto Aufwand		13'529.35		14'820.00		12'299.55
3055	AG-Beiträge an Krankentaggeldversicherungen	7'498.15		6'580.00		6'794.20	
	Netto Aufwand		7'498.15		6'580.00		6'794.20
309	Übriger Personalaufwand	16'874.95		18'930.00		15'786.00	
	Netto Aufwand		16'874.95		18'930.00		15'786.00
3090	Aus- und Weiterbildung des Personals	7'240.00		10'830.00		7'890.00	
	Netto Aufwand		7'240.00		10'830.00		7'890.00
3091	Personalwerbung	3'493.80				1'310.60	
	Netto Aufwand		3'493.80			1'310.60	
3099	Übriger Personalaufwand	6'141.15		8'100.00		6'585.40	
	Netto Aufwand		6'141.15		8'100.00		6'585.40
31	Sach- und übriger Betriebsaufwand	916'892.31		943'665.00		780'749.67	
	Netto Aufwand		916'892.31		943'665.00		780'749.67
310	Material- und Warenaufwand	83'069.42		120'014.00		94'822.36	
	Netto Aufwand		83'069.42		120'014.00		94'822.36
3100	Büromaterial	5'592.15		9'600.00		5'951.55	
	Netto Aufwand		5'592.15		9'600.00		5'951.55
3101	Betriebs-, Verbrauchsmaterial	45'731.91		67'020.00		42'689.55	
	Netto Aufwand		45'731.91		67'020.00		42'689.55
3102	Drucksachen, Publikationen	4'607.70		5'038.00		5'877.50	
	Netto Aufwand		4'607.70		5'038.00		5'877.50
3103	Fachliteratur, Zeitschriften	2'020.15		2'460.00		5'677.05	

Konto	Erfolgsrechnung Sachgruppengliederung ER	Rechnung 2021		Budget 2021		Rechnung 2020	
		Aufwand	Ertrag	Aufwand	Ertrag	Aufwand	Ertrag
3104	Netto Aufwand Lehrmittel	25'117.51	2'020.15	35'596.00	2'460.00	34'445.46	5'677.05
3106	Netto Aufwand Medizinisches Material		25'117.51	300.00	35'596.00	181.25	34'445.46
	Netto Aufwand				300.00		181.25
311	Nicht aktivierbare Anlagen	37'433.93		56'166.00		40'576.75	
	Netto Aufwand		37'433.93		56'166.00		40'576.75
3110	Büromöbel und Geräte	428.65		500.00			
	Netto Aufwand		428.65		500.00		
3111	Maschinen, Geräte und Fahrzeuge	12'758.00		26'240.00		21'645.10	
	Netto Aufwand		12'758.00		26'240.00		21'645.10
3112	Kleider, Wäsche, Vorhänge	3'528.75		1'676.00		1'668.80	
	Netto Aufwand		3'528.75		1'676.00		1'668.80
3113	Hardware	2'419.80		3'500.00		4'436.75	
	Netto Aufwand		2'419.80		3'500.00		4'436.75
3118	Immaterielle Anlagen	3'007.08		3'550.00		403.35	
	Netto Aufwand		3'007.08		3'550.00		403.35
3119	Übrige nicht aktivierbare Anlagen	15'291.65		20'700.00		12'422.75	
	Netto Aufwand		15'291.65		20'700.00		12'422.75
312	Ver- und Entsorgung Liegenschaften Verwaltungsvermögen	114'525.82		89'700.00		83'770.80	
	Netto Aufwand		114'525.82		89'700.00		83'770.80
3120	Ver- und Entsorgung Liegenschaften Verwaltungsvermögen	114'525.82		89'700.00		83'770.80	
	Netto Aufwand		114'525.82		89'700.00		83'770.80
313	Dienstleistungen und Honorare	269'932.71		361'743.00		335'124.33	
	Netto Aufwand		269'932.71		361'743.00		335'124.33
3130	Dienstleistungen Dritter	141'993.01		171'918.00		162'639.68	
	Netto Aufwand		141'993.01		171'918.00		162'639.68
3132	Honorare externe Berater, Gutachter, Fachexperten etc.	66'653.00		121'260.00		106'865.50	
	Netto Aufwand		66'653.00		121'260.00		106'865.50
3133	Informatik-Nutzungsaufwand	30'648.90		29'000.00		30'346.40	
	Netto Aufwand		30'648.90		29'000.00		30'346.40
3134	Sachversicherungsprämien	23'853.70		28'300.00		23'691.60	
	Netto Aufwand		23'853.70		28'300.00		23'691.60
3136	Honorare privatärztlicher Tätigkeit	2'550.00		5'200.00		6'670.00	
	Netto Aufwand		2'550.00		5'200.00		6'670.00
3137	Steuern und Abgaben	4'234.10		5'065.00		4'911.15	
	Netto Aufwand		4'234.10		5'065.00		4'911.15
3138	Kurse, Prüfungen und Beratungen			1'000.00			
	Netto Aufwand				1'000.00		
314	Baulicher Unterhalt und betrieblicher Unterhalt	221'643.61		119'890.00		117'530.30	
	Netto Aufwand		221'643.61		119'890.00		117'530.30
3140	Unterhalt an Grundstücken	27'177.91		25'700.00		20'622.60	
	Netto Aufwand		27'177.91		25'700.00		20'622.60
3141	Unterhalt Strassen / Verkehrswege	111'732.00		41'000.00		49'730.80	
	Netto Aufwand		111'732.00		41'000.00		49'730.80
3142	Unterhalt Wasserbau	824.55		500.00		62.00	
	Netto Aufwand		824.55		500.00		62.00
3143	Unterhalt übrige Tiefbauten	46'929.65		33'100.00		28'165.10	
	Netto Aufwand		46'929.65		33'100.00		28'165.10
3144	Unterhalt Hochbauten, Gebäude	34'979.50		19'590.00		18'949.80	
	Netto Aufwand		34'979.50		19'590.00		18'949.80
315	Unterhalt Mobilien und immaterielle Anlagen	77'035.60		86'027.00		81'469.55	
	Netto Aufwand		77'035.60		86'027.00		81'469.55
3150	Unterhalt Büromöbel und -geräte			500.00		2'504.80	
	Netto Aufwand				500.00		2'504.80
3151	Unterhalt Apparate, Maschinen, Geräte, Fahrzeuge, Werkzeuge	48'845.05		43'600.00		49'995.40	

Konto	Erfolgsrechnung Sachgruppengliederung ER	Rechnung 2021		Budget 2021		Rechnung 2020	
		Aufwand	Ertrag	Aufwand	Ertrag	Aufwand	Ertrag
3153	Netto Aufwand Informatik-Unterhalt (Hardware)	510.35	48'845.05	2'000.00	43'600.00	2'268.70	49'995.40
	Netto Aufwand		510.35		2'000.00		2'268.70
3158	Unterhalt immaterielle Anlagen	15'758.45	15'758.45	27'427.00	27'427.00	20'705.65	20'705.65
	Netto Aufwand		15'758.45		27'427.00		20'705.65
3159	Unterhalt übrige mobile Anlagen	11'921.75	11'921.75	12'500.00	12'500.00	5'995.00	5'995.00
	Netto Aufwand		11'921.75		12'500.00		5'995.00
316	Mieten, Leasing, Pachten, Benützungsgebühren	30'297.85		30'255.00		27'899.45	
	Netto Aufwand		30'297.85		30'255.00		27'899.45
3160	Miete und Pacht Liegenschaften	1'065.20	1'065.20	1'065.00	1'065.00	1'065.00	1'065.00
	Netto Aufwand		1'065.20		1'065.00		1'065.00
3161	Mieten, Benützungskosten Anlagen	19'427.65	19'427.65	19'250.00	19'250.00	13'888.60	13'888.60
	Netto Aufwand		19'427.65		19'250.00		13'888.60
3162	Raten für operatives Leasing	9'805.00	9'805.00	9'940.00	9'940.00	12'945.85	12'945.85
	Netto Aufwand		9'805.00		9'940.00		12'945.85
317	Spesenentschädigungen	31'844.35		33'370.00		5'939.45	
	Netto Aufwand		31'844.35		33'370.00		5'939.45
3170	Reisekosten und Spesen	29'356.45	29'356.45	26'420.00	26'420.00	4'379.95	4'379.95
	Netto Aufwand		29'356.45		26'420.00		4'379.95
3171	Exkursionen, Schulreisen und Lager	2'487.90	2'487.90	6'950.00	6'950.00	1'559.50	1'559.50
	Netto Aufwand		2'487.90		6'950.00		1'559.50
318	Wertberichtigungen auf Forderungen	36'362.40		25'600.00		-11'103.97	
	Netto Aufwand		36'362.40		25'600.00		11'103.97
	Netto Ertrag						-20'213.75
3180	Wertberichtigungen auf Forderungen	-3'032.85		5'200.00	5'200.00	20'213.75	9'109.78
	Netto Aufwand				5'200.00		
	Netto Ertrag						20'213.75
3181	Tatsächliche Forderungsverluste	39'395.25	39'395.25	20'400.00	20'400.00	9'109.78	9'109.78
	Netto Aufwand		39'395.25		20'400.00		9'109.78
319	Verschiedener Betriebsaufwand	14'746.62		20'900.00		4'720.65	
	Netto Aufwand		14'746.62		20'900.00		4'720.65
3199	Übriger Betriebsaufwand	14'746.62	14'746.62	20'900.00	20'900.00	4'720.65	4'720.65
	Netto Aufwand		14'746.62		20'900.00		4'720.65
33	Abschreibungen Verwaltungsvermögen	251'929.90		265'759.75		263'845.65	
	Netto Aufwand		251'929.90		265'759.75		263'845.65
330	Sachanlagen VV	218'126.50		223'224.75		203'298.10	
	Netto Aufwand		218'126.50		223'224.75		203'298.10
3300	Planmässige Abschreibungen Sachanlagen	218'126.50	218'126.50	223'224.75	223'224.75	203'298.10	203'298.10
	Netto Aufwand		218'126.50		223'224.75		203'298.10
332	Abschreibungen Immaterielle Anlagen	33'803.40		42'535.00		60'547.55	
	Netto Aufwand		33'803.40		42'535.00		60'547.55
3320	Planmässige Abschreibungen immaterielle Anlagen	33'803.40	33'803.40	42'535.00	42'535.00	31'218.00	31'218.00
	Netto Aufwand		33'803.40		42'535.00		31'218.00
3321	Ausserplanmässige Abschreibungen immaterielle Anlagen					29'329.55	29'329.55
	Netto Aufwand						29'329.55
34	Finanzaufwand	17'841.51		25'700.00		31'751.25	
	Netto Aufwand		17'841.51		25'700.00		31'751.25

Konto	Erfolgsrechnung Sachgruppengliederung ER	Rechnung 2021		Budget 2021		Rechnung 2020	
		Aufwand	Ertrag	Aufwand	Ertrag	Aufwand	Ertrag
340	Zinsaufwand	13'484.96		19'500.00		17'119.70	
	Netto Aufwand		13'484.96		19'500.00		17'119.70
3401	Verzinsung kurzfristige Finanzverbindlichkeiten	1'950.76		5'000.00		6'240.50	
	Netto Aufwand		1'950.76		5'000.00		6'240.50
3406	Verzinsung langfristige Finanzverbindlichkeiten	6'500.00		10'000.00		6'500.00	
	Netto Aufwand		6'500.00		10'000.00		6'500.00
3409	Übrige Passivzinsen	5'034.20		4'500.00		4'379.20	
	Netto Aufwand		5'034.20		4'500.00		4'379.20
343	Liegenschaftenaufwand Finanzvermögen	2'926.35		2'700.00		2'731.80	
	Netto Aufwand		2'926.35		2'700.00		2'731.80
3431	Nicht baulicher Unterhalt Liegenschaften FV	498.10		100.00		312.35	
	Netto Aufwand		498.10		100.00		312.35
3439	Übriger Liegenschaftsaufwand FV	2'428.25		2'600.00		2'419.45	
	Netto Aufwand		2'428.25		2'600.00		2'419.45
344	Wertberichtigungen Anlagen FV	1.00				9'099.00	
	Netto Aufwand		1.00				9'099.00
3441	Wertberichtigung Sachanlagen FV	1.00				9'099.00	
	Netto Aufwand		1.00				9'099.00
349	Verschiedener Finanzaufwand	1'429.20		3'500.00		2'800.75	
	Netto Aufwand		1'429.20		3'500.00		2'800.75
3499	Übriger Finanzaufwand	1'429.20		3'500.00		2'800.75	
	Netto Aufwand		1'429.20		3'500.00		2'800.75
35	Einlagen in Fonds und Spezialfinanzierungen	176'221.00		172'140.00		172'141.00	
	Netto Aufwand		176'221.00		172'140.00		172'141.00
351	Einlagen in Fonds und Spezialfinanzierungen im Eigenkapital	176'221.00		172'140.00		172'141.00	
	Netto Aufwand		176'221.00		172'140.00		172'141.00
3510	Einlagen in Spezialfinanzierungen EK	176'221.00		172'140.00		172'141.00	
	Netto Aufwand		176'221.00		172'140.00		172'141.00
36	Transferaufwand	2'314'957.70		2'414'998.00		2'283'761.15	
	Netto Aufwand		2'314'957.70		2'414'998.00		2'283'761.15
361	Entschädigungen an Gemeinwesen	1'134'814.15		1'246'860.00		1'153'477.65	
	Netto Aufwand		1'134'814.15		1'246'860.00		1'153'477.65
3611	Entschädigungen an Kantone und Konkordate	949'466.10		984'910.00		961'154.05	
	Netto Aufwand		949'466.10		984'910.00		961'154.05
3612	Entschädigungen an Gemeinden und Gemeindeverbände	170'266.90		255'950.00		191'008.60	
	Netto Aufwand		170'266.90		255'950.00		191'008.60
3614	Entschädigungen an öffentliche Unternehmungen	15'081.15		6'000.00		1'315.00	
	Netto Aufwand		15'081.15		6'000.00		1'315.00
362	Finanz- und Lastenausgleich	210'274.00		211'000.00		212'384.00	
	Netto Aufwand		210'274.00		211'000.00		212'384.00
3621	Finanz- und Lastenausgleich an Kanton	210'274.00		211'000.00		212'384.00	
	Netto Aufwand		210'274.00		211'000.00		212'384.00
363	Beiträge an Gemeinwesen und Dritte	957'639.55		944'908.00		905'669.50	

Konto	Erfolgsrechnung Sachgruppengliederung ER	Rechnung 2021		Budget 2021		Rechnung 2020	
		Aufwand	Ertrag	Aufwand	Ertrag	Aufwand	Ertrag
3631	Netto Aufwand Beiträge an Kantone und Konkordate	361'135.00	957'639.55	369'800.00	944'908.00	355'100.00	905'669.50
3632	Netto Aufwand Beiträge an Gemeinden und Gemeindeverbände	511'681.95	361'135.00	496'488.00	369'800.00	458'033.50	355'100.00
3634	Netto Aufwand Beiträge an öffentliche Unternehmungen	19'488.00	511'681.95	16'310.00	496'488.00	16'212.45	458'033.50
3635	Netto Aufwand Beiträge an private Unternehmungen	2'789.20	19'488.00	2'950.00	16'310.00	2'367.60	16'212.45
3636	Netto Aufwand Beiträge an private Organisationen ohne Erwerbszweck	56'090.85	2'789.20	57'360.00	2'950.00	73'955.95	2'367.60
3637	Netto Aufwand Beiträge an private Haushalte	6'454.55	56'090.85	2'000.00	57'360.00		73'955.95
366	Abschreibungen Investitionsbeiträge	12'230.00	6'454.55	12'230.00	2'000.00	12'230.00	
3660	Netto Aufwand Planmässige Abschreibung Investitionsbeiträge	12'230.00	12'230.00	12'230.00	12'230.00	12'230.00	12'230.00
38	Ausserordentlicher Aufwand Netto Aufwand	46'110.40	12'230.00	32'264.00	12'230.00	259'387.00	12'230.00
389	Einlagen in das Eigenkapital Netto Aufwand	46'110.40	46'110.40	32'264.00	32'264.00	259'387.00	259'387.00
3894	Einlagen in finanzpolitische Reserven	10'646.40	10'646.40			259'387.00	
3896	Einlagen in Neubewertungsreserven	35'464.00	35'464.00	32'264.00	32'264.00		259'387.00
39	Interne Verrechnungen Netto Aufwand	94'275.70	94'275.70	69'010.00	69'010.00	62'865.55	62'865.55
391	Dienstleistungen Netto Aufwand	92'775.70	92'775.70	67'510.00	67'510.00	61'365.55	61'365.55
3910	Interne Verrechnung von Dienstleistungen	92'775.70	92'775.70	67'510.00	67'510.00	61'365.55	61'365.55
393	Betriebs- und Verwaltungskosten Netto Aufwand	1'500.00	1'500.00	1'500.00	1'500.00	1'500.00	1'500.00
3930	Interne Verrechnung von Betriebs- und Verwaltungskosten	1'500.00	1'500.00	1'500.00	1'500.00	1'500.00	1'500.00
4	Ertrag Netto Ertrag	4'936'981.63	4'936'981.63	4'891'803.00	4'891'803.00	5'063'969.55	5'063'969.55
40	Fiskalertrag Netto Ertrag	3'396'273.95	3'396'273.95	3'354'955.00	3'354'955.00	3'560'221.85	3'560'221.85
400	Direkte Steuern natürliche Personen Netto Ertrag	2'734'846.00	2'734'846.00	2'739'430.00	2'739'430.00	2'735'489.75	2'735'489.75

Konto	Erfolgsrechnung Sachgruppengliederung ER	Rechnung 2021		Budget 2021		Rechnung 2020	
		Aufwand	Ertrag	Aufwand	Ertrag	Aufwand	Ertrag
4000	Einkommenssteuern natürliche Personen Netto Ertrag		2'420'418.55		2'503'630.00		2'481'534.80
4001	Vermögenssteuern natürliche Personen Netto Ertrag	2'420'418.55	277'735.00	2'503'630.00	195'800.00	2'481'534.80	203'426.60
4002	Quellensteuern natürliche Personen Netto Ertrag	277'735.00	36'692.45	195'800.00	40'000.00	203'426.60	50'528.35
401	Direkte Steuern juristische Personen Netto Ertrag		58'176.60		85'125.00		102'683.30
4010	Gewinnsteuern juristische Personen Netto Ertrag	58'176.60	54'708.50	85'125.00	77'900.00	102'683.30	98'819.35
4011	Kapitalsteuern juristische Personen Netto Ertrag	54'708.50	3'468.10	77'900.00	7'150.00	98'819.35	3'856.35
4019	Übrige direkte Steuern juristische Personen Netto Ertrag	3'468.10		7'150.00	75.00	3'856.35	7.60
402	Übrige Direkte Steuern Netto Ertrag		595'451.35		522'000.00		713'848.80
4021	Grundsteuern Netto Ertrag	595'451.35	424'606.55	522'000.00	420'000.00	713'848.80	410'810.10
4022	Vermögensgewinnsteuern Netto Ertrag	424'606.55	164'522.70	420'000.00	100'000.00	410'810.10	268'600.85
4024	Erbschafts- und Schenkungssteuern Netto Ertrag	164'522.70	6'033.15	100'000.00	1'000.00	268'600.85	33'286.90
4029	Eingang abgeschriebene Steuern Netto Ertrag	6'033.15	288.95	1'000.00	1'000.00	33'286.90	1'150.95
403	Besitz- und Aufwandsteuern Netto Ertrag		7'800.00		8'400.00		8'200.00
4033	Hundesteuer Netto Ertrag	7'800.00	7'800.00	8'400.00	8'400.00	8'200.00	8'200.00
41	Regalien und Konzessionen Netto Ertrag		63'548.00		58'000.00		59'646.00
412	Konzessionen Netto Ertrag	63'548.00	63'548.00	58'000.00	58'000.00	59'646.00	59'646.00
4120	Konzessionen Netto Ertrag	63'548.00	63'548.00	58'000.00	58'000.00	59'646.00	59'646.00
42	Entgelte Netto Ertrag		749'311.77		740'670.00		768'758.40
421	Gebühren für Amtshandlungen Netto Ertrag		50'858.85		46'000.00		60'889.50
4210	Gebühren für Amtshandlungen Netto Ertrag	50'858.85	50'858.85	46'000.00	46'000.00	60'889.50	60'889.50
424	Benützungsgebühren und Dienstleistungen Netto Ertrag		482'360.07		480'100.00		490'830.40
4240	Benützungsgebühren und Dienstleistungen Netto Ertrag	482'360.07	482'360.07	480'100.00	480'100.00	490'830.40	490'830.40
425	Erlös aus Verkäufen Netto Ertrag		137'295.35		146'920.00		144'862.35
4250	Verkäufe Netto Ertrag	137'295.35	137'295.35	146'920.00	146'920.00	144'862.35	144'862.35

Konto	Erfolgsrechnung Sachgruppengliederung ER	Rechnung 2021		Budget 2021		Rechnung 2020	
		Aufwand	Ertrag	Aufwand	Ertrag	Aufwand	Ertrag
426	Rückerstattungen		78'747.65		67'500.00		72'102.00
	Netto Ertrag	78'747.65		67'500.00		72'102.00	
4260	Rückerstattungen und Kostenbeteiligungen Dritter		78'747.65		67'500.00		72'102.00
	Netto Ertrag	78'747.65		67'500.00		72'102.00	
427	Bussen		49.85		150.00		74.15
	Netto Ertrag	49.85		150.00		74.15	
4270	Bussen		49.85		150.00		74.15
	Netto Ertrag	49.85		150.00		74.15	
43	Verschiedene Erträge						4'200.30
	Netto Ertrag					4'200.30	
431	Aktivierung Eigenleistungen						4'200.30
	Netto Ertrag					4'200.30	
4311	Aktivierbare Eigenleistungen auf immateriellen Anlagen						4'200.30
	Netto Ertrag					4'200.30	
44	Finanzertrag		101'950.81		100'940.00		93'978.85
	Netto Ertrag	101'950.81		100'940.00		93'978.85	
440	Zinsertrag		18'276.01		16'850.00		19'032.70
	Netto Ertrag	18'276.01		16'850.00		19'032.70	
4400	Zinsen flüssige Mittel		915.06		400.00		340.50
	Netto Ertrag	915.06		400.00		340.50	
4401	Zinsen Forderungen und Kontokorrente		12'332.50		12'000.00		14'315.30
	Netto Ertrag	12'332.50		12'000.00		14'315.30	
4409	Übrige Zinsen von Finanzvermögen		5'028.45		4'450.00		4'376.90
	Netto Ertrag	5'028.45		4'450.00		4'376.90	
442	Beteiligungsertrag FV				10.00		
	Netto Ertrag			10.00			
4420	Dividenden				10.00		
	Netto Ertrag			10.00			
443	Liegenschaftenertrag FV		2'338.80		3'440.00		3'613.55
	Netto Ertrag	2'338.80		3'440.00		3'613.55	
4430	Pacht- und Mietzinse Liegenschaften FV		2'338.80		3'440.00		3'543.55
	Netto Ertrag	2'338.80		3'440.00		3'543.55	
4439	Übriger Liegenschaftenertrag FV						70.00
	Netto Ertrag					70.00	
444	Wertberichtigungen Anlagen FV		6'016.65				980.00
	Netto Ertrag	6'016.65				980.00	
4443	Marktwertanpassungen Liegenschaften		6'016.65				980.00
	Netto Ertrag	6'016.65				980.00	
445	Finanzertrag aus Darlehen und Beteiligungen des VV		3'840.00		2'800.00		3'520.00
	Netto Ertrag	3'840.00		2'800.00		3'520.00	
4451	Erträge aus Beteiligungen VV		3'840.00		2'800.00		3'520.00
	Netto Ertrag	3'840.00		2'800.00		3'520.00	
447	Liegenschaftenertrag VV		71'479.35		77'840.00		66'832.60
	Netto Ertrag	71'479.35		77'840.00		66'832.60	
4470	Pacht- und Mietzinse Liegenschaften VV		66'908.75		72'030.00		62'128.85
	Netto Ertrag	66'908.75		72'030.00		62'128.85	
4472	Vergütung für Benützung Liegenschaften VV		2'000.00		2'850.00		3'175.00
	Netto Ertrag		2'000.00		2'850.00		3'175.00

Konto	Erfolgsrechnung Sachgruppengliederung ER	Rechnung 2021		Budget 2021		Rechnung 2020	
		Aufwand	Ertrag	Aufwand	Ertrag	Aufwand	Ertrag
4479	Netto Ertrag Übrige Erträge Liegenschaften VV Netto Ertrag	2'000.00	2'570.60	2'850.00	2'960.00	3'175.00	1'528.75
45	Entnahmen aus Fonds und Spezialfinanzierungen Netto Ertrag		68'453.60		90'770.00		79'990.90
450	Netto Ertrag	68'453.60		90'770.00		79'990.90	
450	Entnahmen aus Fonds und Spezialfinanzierungen im Fremdkapital Netto Ertrag				10'800.00		
4501	Netto Ertrag			10'800.00			
4501	Entnahmen aus Fonds des FK Netto Ertrag			10'800.00	10'800.00		
451	Entnahmen aus Fonds und Spezialfinanzierungen im Eigenkapital Netto Ertrag		68'453.60		79'970.00		79'990.90
4510	Netto Ertrag	68'453.60		79'970.00		79'990.90	
4510	Entnahmen aus Spezialfinanzierungen des EK Netto Ertrag	68'453.60	68'453.60	79'970.00	79'970.00	79'990.90	79'990.90
46	Transferertrag Netto Ertrag		424'673.65		441'525.00		425'208.70
460	Netto Ertrag	424'673.65		441'525.00		425'208.70	
460	Ertragsanteile Netto Ertrag				3'100.00		3'162.20
4600	Netto Ertrag			3'100.00		3'162.20	
4600	Anteil an Bundeserträgen Netto Ertrag			3'100.00	3'100.00	3'162.20	3'162.20
461	Entschädigungen von Gemeinwesen Netto Ertrag		227'283.55		236'750.00		225'370.35
4610	Netto Ertrag	227'283.55		236'750.00		225'370.35	
4610	Entschädigungen vom Bund Netto Ertrag					4'123.70	4'123.70
4611	Entschädigungen von Kantonen und Konkordaten Netto Ertrag		123'711.75		138'650.00		137'004.05
4612	Entschädigungen von Gemeinden und Gemeindeverbänden Netto Ertrag	123'711.75	103'571.80	138'650.00	98'100.00	137'004.05	84'242.60
462	Finanz- und Lastenausgleich Netto Ertrag		187'344.00		193'100.00		188'073.00
4621	Netto Ertrag	187'344.00		193'100.00		188'073.00	
4621	Finanz- und Lastenausgleich von Kantonen und Konkordaten Netto Ertrag		34'028.00		35'600.00		35'555.00
4622	Finanz- und Lastenausgleich von Gemeinden und Gemeindeverbänden Netto Ertrag	34'028.00	153'316.00	35'600.00	157'500.00	35'555.00	152'518.00
463	Beiträge von Gemeinwesen und Dritten Netto Ertrag		9'849.00		7'775.00		8'274.00
4631	Netto Ertrag	9'849.00		7'775.00		8'274.00	
4631	Beiträge von Kantonen und Konkordaten Netto Ertrag		8'349.00		6'275.00		6'774.00
4632	Beiträge von Gemeinden und Gemeindeverbänden Netto Ertrag	8'349.00	1'500.00	6'275.00	1'500.00	6'774.00	1'500.00
469	Verschiedener Transferertrag Netto Ertrag		197.10		800.00		329.15
4699	Netto Ertrag	197.10		800.00		329.15	
4699	Rückverteilungen Netto Ertrag	197.10	197.10	800.00	800.00	329.15	329.15

Konto	Erfolgsrechnung Sachgruppengliederung ER	Rechnung 2021		Budget 2021		Rechnung 2020	
		Aufwand	Ertrag	Aufwand	Ertrag	Aufwand	Ertrag
48	Ausserordentlicher Ertrag Netto Ertrag	38'494.15	38'494.15	35'933.00	35'933.00	9'099.00	9'099.00
489	Entnahmen aus dem Eigenkapital Netto Ertrag	38'494.15	38'494.15	35'933.00	35'933.00	9'099.00	9'099.00
4896	Entnahmen aus Neubewertungsreserven Netto Ertrag	38'494.15	38'494.15	35'933.00	35'933.00	9'099.00	9'099.00
49	Interne Verrechnungen Netto Ertrag	94'275.70	94'275.70	69'010.00	69'010.00	62'865.55	62'865.55
491	Dienstleistungen Netto Ertrag	92'775.70	92'775.70	67'510.00	67'510.00	61'365.55	61'365.55
4910	Interne Verrechnung von Dienstleistungen Netto Ertrag	92'775.70	92'775.70	67'510.00	67'510.00	61'365.55	61'365.55
493	Betriebs- und Verwaltungskosten Netto Ertrag	1'500.00	1'500.00	1'500.00	1'500.00	1'500.00	1'500.00
4930	Interne Verrechnung von Betriebs- und Verwaltungskosten Netto Ertrag	1'500.00	1'500.00	1'500.00	1'500.00	1'500.00	1'500.00
9	Abschlusskonten Netto Aufwand Netto Ertrag	130'324.46	5'419.10 124'905.36	86'740.00 43'523.25	130'263.25	274'549.78	7'951.20 266'598.58
90	Abschluss Erfolgsrechnung Netto Aufwand Netto Ertrag	130'324.46	5'419.10 124'905.36	86'740.00 43'523.25	130'263.25	274'549.78	7'951.20 266'598.58
900	Abschluss Erfolgsrechnung Netto Aufwand Netto Ertrag	11'317.84	11'317.84	124'878.25	124'878.25	88'035.63	88'035.63
9000	Ertragsüberschuss Netto Aufwand	11'317.84	11'317.84			88'035.63	88'035.63
9001	Aufwandüberschuss Netto Ertrag			124'878.25	124'878.25		
901	Abschluss Fonds im EK, Ertragsüberschuss Netto Aufwand	119'006.62	5'419.10 113'587.52	86'740.00	5'385.00 81'355.00	186'514.15	7'951.20 178'562.95
9010	Abschluss Spezialfinanzierungen und Fonds im EK, Ertragsüberschuss Netto Aufwand	119'006.62	119'006.62	86'740.00	86'740.00	186'514.15	186'514.15
9011	Abschluss Spezialfinanzierungen und Fonds im EK, Aufwandüberschuss Netto Ertrag	5'419.10	5'419.10	5'385.00	5'385.00	7'951.20	7'951.20

12.4 Investitionsrechnung nach Funktionen

Konto	Investitionsrechnung Funktionale Gliederung IR	Rechnung 2021		Budget 2021		Rechnung 2020	
		Aufwand	Ertrag	Aufwand	Ertrag	Aufwand	Ertrag
	Total	498'168.10	498'168.10	2'083'900.00	2'083'900.00	1'238'578.65	1'238'578.65
0	Allgemeine Verwaltung Netto Aufwand	7'000.50	7'000.50	32'000.00	32'000.00	19'635.95	19'635.95
01	Legislative und Exekutive Netto Aufwand	7'000.50	7'000.50	13'000.00	13'000.00	5'923.50	5'923.50
012	Exekutive Netto Aufwand	7'000.50	7'000.50	13'000.00	13'000.00	5'923.50	5'923.50
0120	Exekutive Netto Aufwand	7'000.50	7'000.50	13'000.00	13'000.00	5'923.50	5'923.50
02	Allgemeine Dienste Netto Aufwand			19'000.00	19'000.00	13'712.45	13'712.45
022	Allgemeine Dienste Netto Aufwand			19'000.00	19'000.00		
0220	Allgemeine Dienste Netto Aufwand			19'000.00	19'000.00		
029	Verwaltungsliegenschaften Netto Aufwand					13'712.45	13'712.45
0290	Verwaltungsliegenschaften Netto Aufwand					13'712.45	13'712.45
1	Öffentliche Ordnung und Sicherheit, Verteidigung Netto Aufwand	6'684.20	6'684.20	15'000.00	15'000.00	2'058.50	2'058.50
14	Allgemeines Rechtswesen Netto Aufwand	6'684.20	6'684.20	15'000.00	15'000.00	2'058.50	2'058.50
140	Allgemeines Rechtswesen Netto Aufwand	6'684.20	6'684.20	15'000.00	15'000.00	2'058.50	2'058.50
1400	Allgemeines Rechtswesen Netto Aufwand	6'684.20	6'684.20	15'000.00	15'000.00	2'058.50	2'058.50
2	Bildung Netto Aufwand	44'517.20	44'517.20	76'000.00	76'000.00	23'805.25	23'805.25
21	Obligatorische Schule Netto Aufwand	44'517.20	44'517.20	76'000.00	76'000.00	23'805.25	23'805.25
217	Schulliegenschaften Netto Aufwand	44'517.20	44'517.20	76'000.00	76'000.00	23'805.25	23'805.25
2170	Schulliegenschaften Netto Aufwand	44'517.20	44'517.20	76'000.00	76'000.00	23'805.25	23'805.25

Konto	Investitionsrechnung Funktionale Gliederung IR	Rechnung 2021		Budget 2021		Rechnung 2020	
		Aufwand	Ertrag	Aufwand	Ertrag	Aufwand	Ertrag
3	Kultur, Sport und Freizeit, Kirche	136.70	38'000.00			102'455.90	
	Netto Aufwand						102'455.90
	Netto Ertrag	37'863.30					
34	Sport und Freizeit	136.70	38'000.00			102'455.90	
	Netto Aufwand						102'455.90
	Netto Ertrag	37'863.30					
341	Sport		38'000.00			102'455.90	
	Netto Aufwand						102'455.90
	Netto Ertrag	38'000.00					
3415	Bootshafen		38'000.00			102'455.90	
	Netto Aufwand						102'455.90
	Netto Ertrag	38'000.00					
342	Freizeit	136.70					
	Netto Aufwand		136.70				
3420	Freizeit	136.70					
	Netto Aufwand		136.70				
6	Verkehr und Nachrichtenübermittlung	133'631.40		162'000.00		386'586.50	
	Netto Aufwand		133'631.40		162'000.00		386'586.50
61	Strassenverkehr	133'631.40		162'000.00		191'086.50	
	Netto Aufwand		133'631.40		162'000.00		191'086.50
615	Gemeindestrassen	133'631.40		162'000.00		191'086.50	
	Netto Aufwand		133'631.40		162'000.00		191'086.50
6150	Gemeindestrassen	133'631.40		162'000.00		191'086.50	
	Netto Aufwand		133'631.40		162'000.00		191'086.50
63	Verkehr, übrige					195'500.00	
	Netto Aufwand						195'500.00
631	Schifffahrt					195'500.00	
	Netto Aufwand						195'500.00
6310	Schifffahrt					195'500.00	
	Netto Aufwand						195'500.00
7	Umweltschutz und Raumordnung	215'523.20	52'674.90	1'678'000.00	120'900.00	697'456.15	6'580.40
	Netto Aufwand		162'848.30		1'557'100.00		690'875.75
71	Wasserversorgung	114'067.20	2'674.90	847'000.00	120'900.00	181'895.65	6'580.40
	Netto Aufwand		111'392.30		726'100.00		175'315.25
710	Wasserversorgung	114'067.20	2'674.90	847'000.00	120'900.00	181'895.65	6'580.40
	Netto Aufwand		111'392.30		726'100.00		175'315.25
7101	Wasserversorgung [Gemeindebetrieb]	114'067.20	2'674.90	847'000.00	120'900.00	181'895.65	6'580.40
	Netto Aufwand		111'392.30		726'100.00		175'315.25

Konto	Investitionsrechnung Funktionale Gliederung IR	Rechnung 2021		Budget 2021		Rechnung 2020	
		Aufwand	Ertrag	Aufwand	Ertrag	Aufwand	Ertrag
72	Abwasserentsorgung Netto Aufwand	101'456.00	50'000.00 51'456.00	821'000.00	821'000.00	515'560.50	515'560.50
720	Abwasserentsorgung Netto Aufwand	101'456.00	50'000.00 51'456.00	821'000.00	821'000.00	515'560.50	515'560.50
7201	Abwasserentsorgung [Gemeindebetrieb] Netto Aufwand	101'456.00	50'000.00 51'456.00	821'000.00	821'000.00	515'560.50	515'560.50
79	Raumordnung Netto Aufwand			10'000.00	10'000.00		
790	Raumordnung Netto Aufwand			10'000.00	10'000.00		
7900	Raumordnung allgemein Netto Aufwand			10'000.00	10'000.00		
9	Finanzen und Steuern Netto Ertrag	90'674.90 316'818.30	407'493.20	120'900.00 1'842'100.00	1'963'000.00	6'580.40 1'225'417.85	1'231'998.25
99	Nicht aufgeteilte Posten Netto Ertrag	90'674.90 316'818.30	407'493.20	120'900.00 1'842'100.00	1'963'000.00	6'580.40 1'225'417.85	1'231'998.25
999	Abschluss Netto Ertrag	90'674.90 316'818.30	407'493.20	120'900.00 1'842'100.00	1'963'000.00	6'580.40 1'225'417.85	1'231'998.25
9990	Abschluss Netto Ertrag	90'674.90 316'818.30	407'493.20	120'900.00 1'842'100.00	1'963'000.00	6'580.40 1'225'417.85	1'231'998.25

12.5 Investitionsrechnung nach Sachgruppen

Konto	Investitionsrechnung Sachgruppengliederung IR	Rechnung 2021		Budget 2021		Rechnung 2020	
		Aufwand	Ertrag	Aufwand	Ertrag	Aufwand	Ertrag
	Total	498'168.10	498'168.10	2'083'900.00	2'083'900.00	1'238'578.65	1'238'578.65
5	Investitionsausgaben Netto Aufwand	498'168.10	498'168.10	2'083'900.00	2'083'900.00	1'238'578.65	1'238'578.65
50	Sachanlagen Netto Aufwand	278'088.95	278'088.95	1'680'000.00	1'680'000.00	976'908.80	976'908.80
501	Strassen / Verkehrswege Netto Aufwand	66'197.10	66'197.10	92'000.00	92'000.00	191'086.50	191'086.50
5010	Strassen / Verkehrswege Netto Aufwand	66'197.10	66'197.10	92'000.00	92'000.00	191'086.50	191'086.50
503	Übriger Tiefbau Netto Aufwand	167'374.65	167'374.65	1'443'000.00	1'443'000.00	752'504.90	752'504.90
5030	Übrige Tiefbauten allgemein Netto Aufwand					102'455.90	102'455.90
5031	Tiefbauten Wasserversorgung Netto Aufwand	103'000.85	103'000.85	805'000.00	805'000.00	180'657.10	180'657.10
5032	Tiefbauten Abwasserbeseitigung Netto Aufwand	64'373.80	64'373.80	638'000.00	638'000.00	469'391.90	469'391.90
504	Hochbauten Netto Aufwand	44'517.20	44'517.20	5'000.00	5'000.00	19'604.95	19'604.95
5040	Hochbauten Netto Aufwand	44'517.20	44'517.20	5'000.00	5'000.00	19'604.95	19'604.95
506	Mobilien Netto Aufwand			140'000.00	140'000.00	13'712.45	13'712.45
5060	Mobilien Netto Aufwand			140'000.00	140'000.00	13'712.45	13'712.45
52	Immaterielle Anlagen Netto Aufwand	24'751.05	24'751.05	171'000.00	171'000.00	13'420.85	13'420.85
529	Übrige immaterielle Anlagen Netto Aufwand	24'751.05	24'751.05	171'000.00	171'000.00	13'420.85	13'420.85
5290	Übrige immaterielle Anlagen Netto Aufwand	13'684.70	13'684.70	109'000.00	109'000.00	12'182.30	12'182.30
5291	Wasserversorgung Netto Aufwand	11'066.35	11'066.35	42'000.00	42'000.00	1'238.55	1'238.55
5292	Abwasserentsorgung Netto Aufwand			20'000.00	20'000.00		
55	Beteiligungen und Grundkapitalien Netto Aufwand	67'571.00	67'571.00	70'000.00	70'000.00		
552	Gemeinden und Gemeindeverbände Netto Aufwand	67'571.00	67'571.00	70'000.00	70'000.00		
5520	Beteiligungen an Gemeinden und Gemeindeverbänden Netto Aufwand	67'571.00	67'571.00	70'000.00	70'000.00		
56	Eigene Investitionsbeiträge Netto Aufwand	37'082.20	37'082.20	42'000.00	42'000.00	241'668.60	241'668.60
562	Gemeinden und Gemeindeverbände Netto Aufwand	37'082.20	37'082.20	42'000.00	42'000.00	46'168.60	46'168.60

Konto	Investitionsrechnung Sachgruppengliederung IR	Rechnung 2021		Budget 2021		Rechnung 2020	
		Aufwand	Ertrag	Aufwand	Ertrag	Aufwand	Ertrag
5620	Investitionsbeiträge an Gemeinden und Gemeindeverbände Netto Aufwand	37'082.20		42'000.00		46'168.60	
			37'082.20		42'000.00		46'168.60
564	Öffentliche Unternehmungen Netto Aufwand					195'500.00	195'500.00
5640	Investitionsbeiträge an öffentliche Unternehmungen Netto Aufwand					195'500.00	195'500.00
							195'500.00
59	Übertrag an Bilanz Netto Aufwand	90'674.90		120'900.00		6'580.40	
			90'674.90		120'900.00		6'580.40
590	Passivierungen Netto Aufwand	90'674.90		120'900.00		6'580.40	
			90'674.90		120'900.00		6'580.40
5900	Passivierte Einnahmen Netto Aufwand	90'674.90		120'900.00		6'580.40	6'580.40
			90'674.90		120'900.00		6'580.40
6	Investitionseinnahmen Netto Ertrag		498'168.10		2'083'900.00		1'238'578.65
		498'168.10		2'083'900.00		1'238'578.65	
61	Rückerstattungen Netto Ertrag		38'000.00				
		38'000.00					
613	Tiefbau Netto Ertrag		38'000.00				
		38'000.00					
6130	Rückerstattungen Dritter für Investitionen übriger Tiefbau Netto Ertrag		38'000.00				
		38'000.00					
63	Investitionsbeiträge für eigene Rechnung Netto Ertrag		52'674.90		120'900.00		6'580.40
		52'674.90		120'900.00		6'580.40	
631	Kantone und Konkordate Netto Ertrag		2'674.90		120'900.00		6'580.40
		2'674.90		120'900.00		6'580.40	
6310	Investitionsbeiträge von Kantonen und Konkordaten Netto Ertrag		2'674.90		120'900.00		6'580.40
		2'674.90		120'900.00		6'580.40	
636	Private Organisationen ohne Erwerbszweck Netto Ertrag		50'000.00				
		50'000.00					
6360	Investitionsbeiträge von privaten Organisationen ohne Erwerbszweck Netto Ertrag		50'000.00				
		50'000.00					
69	Übertrag an Bilanz Netto Ertrag		407'493.20		1'963'000.00		1'231'998.25
		407'493.20		1'963'000.00		1'231'998.25	
690	Aktivierungen Netto Ertrag		407'493.20		1'963'000.00		1'231'998.25
		407'493.20		1'963'000.00		1'231'998.25	
6900	Aktivierte Ausgaben Netto Ertrag		407'493.20		1'963'000.00		1'231'998.25
		407'493.20		1'963'000.00		1'231'998.25	