

EINWOHNERGEMEINDE LEISSIGEN



Jahresrechnung 2020

INHALTSVERZEICHNIS

EINWOHNERGEMEINDE LEISSIGEN	0
1 BERICHTERSTATTUNG	4
2 ECKDATEN	11
2.1 Übersicht	11
2.2 Selbstfinanzierung / Finanzierungsergebnis	12
2.3 Gestufte Erfolgsausweise	13
2.3.1 Gesamter Haushalt	13
2.3.2 Allgemeiner Haushalt	14
2.3.3 Wasserversorgung	15
2.3.4 Abwasserentsorgung	16
2.3.5 Abfall	17
3 BILANZ	18
4 FUNKTIONEN	20
4.1 Erfolgsrechnung	20
4.2 Investitionsrechnung	25
5 SACHGRUPPEN	26
5.1 Erfolgsrechnung	26
5.2 Investitionsrechnung	28
6 GELDFLUSSRECHNUNG	29
7 FINANZKENNZAHLEN	31
7.1 Gesamthaushalt	31
7.2 Allgemeiner Haushalt	34
7.3 Spezialfinanzierung Wasserversorgung	35
7.4 Spezialfinanzierung Abwasserentsorgung	36
7.5 Spezialfinanzierung Abfall	37
7.6 Spezialfinanzierung Bootshafen	37
8 ANTRAG DER EXEKUTIVE	38
9 BESTÄTIGUNGSBERICHT	39
10 GENEHMIGUNG DER JAHRESRECHNUNG	40
11 ANHANG	41
11.1 Regelwerk	41
11.1.1 Angewendetes Regelwerk	41
11.1.2 Bewertung Finanzvermögen*	41
11.1.3 Bewertung Verwaltungsvermögen	42
11.1.4 Aktivierungsgrenzen	42
11.1.5 Bestehendes Verwaltungsvermögen	42
11.2 Grundlagen der Jahresrechnung	42
11.3 Eigenkapitalnachweis	43
11.4 Rückstellungsspiegel	44

11.5 Beteiligungsspiegel	45
11.6 Gewährleistungsspiegel	46
11.7 Anlagespiegel	47
11.8 Kreditkontrolle	48
11.8.1 Verpflichtungskredite für Investitionen	48
11.8.2 Nachkredite	49
11.9 Weitere massgebende Angaben	50
11.9.1 Werterhaltungskosten und Einlage in die Spezialfinanzierung Werterhalt Wasserversorgung	50
11.9.2 Werterhaltungskosten und Einlage in die Spezialfinanzierung Werterhalt Abwasserentsorgung	51
12 DETAILS ZUR RECHNUNG	52
12.1 Bilanz	52
12.2 Erfolgsrechnung nach Funktionen	53
12.3 Erfolgsrechnung nach Sachgruppen	54
12.4 Investitionsrechnung nach Funktionen	55
12.5 Investitionsrechnung nach Sachgruppen	56

1 BERICHTERSTATTUNG

1.1 Bericht

Allgemeines

Die Jahresrechnung 2020 wurde nach dem Rechnungslegungsmodell HRM2 gemäss Art. 70 Gemeindegesetz (GG, BSG 170.11) erstellt. Zum Einsatz gelangte das EDV-System der Firma Dialog Verwaltungs-Data AG.

Ergebnisse

Nach HRM2 muss das Ergebnis des **Gesamthaushalts** durch die Gemeindeversammlung genehmigt werden.

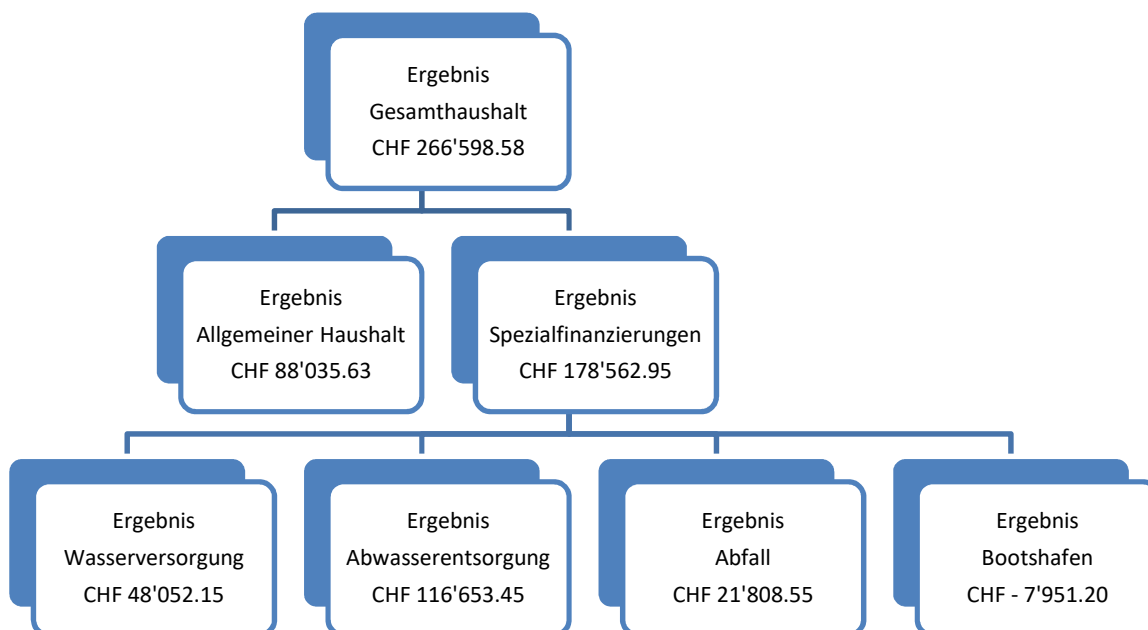

1.1.1 Erfolgsrechnung

Ergebnis Gesamthaushalt

Der Gesamthaushalt schliesst mit einem Ertragsüberschuss von CHF 266'598.58 ab. Budgetiert war ein Ertragsüberschuss von CHF 116'217.-. Die Besserstellung gegenüber dem Budget 2020 beträgt CHF 150'381.58.

Ergebnis Allgemeiner Haushalt

Der "Allgemeine Haushalt" schliesst nach Vornahme der systembedingten zusätzlichen Abschreibungen mit einem Ertragsüberschuss von CHF 88'035.63 ab. Budgetiert war ein ausgeglichenes Ergebnis. Gegenüber dem Budget 2020 beträgt die Besserstellung CHF 88'035.63.

Die nachfolgenden Kommentare beziehen sich auf den **Gesamthaushalt** (Vergleich Jahresrechnung 2020 mit Budget 2020 nach Sachgruppe).

30 Personalaufwand	Rechnung 2020 CHF	Budget 2020 CHF	Rechnung 2019 CHF
netto	942'869.70	945'231.00	805'141.89
Abweichung (Rechnung 2020 gegenüber Budget 2020)		-2'361.30	

Der Personalaufwand liegt mit einer Unterschreitung von CHF 2'361.30 im Rahmen der Budgetvorgaben.

31 Sach- und übriger Betriebsaufwand	Rechnung 2020 CHF	Budget 2020 CHF	Rechnung 2019 CHF
netto	780'749.67	981'689.00	892'393.50
Abweichung (Rechnung 2020 gegenüber Budget 2020)		-200'939.33	

Den grössten Anteil an der Budgetunterschreitung haben die Sachgruppen (SG) 310/Material- und Warenaufwand mit CHF 44'756.64, die SG 311/nicht aktivierbare Anlagen mit CHF 37'463.25, die SG 313/Dienstleistungen und Honorare mit CHF 24'594.67, die SG 314/baulicher Betriebsunterhalt mit CHF 58'820.70, die SG 317/Spesenentschädigungen mit CHF 11'410.55 und die SG 319/Verschiedener Betriebsaufwand mit CHF 18'569.35. Ein ganz grosser Teil ist auf den Lockdown sowie die gesellschaftlichen Einschränkungen wegen der COVID-19-Pandemie zurückzuführen.

33 Abschreibungen Verwaltungsvermögen	Rechnung 2020 CHF	Budget 2020 CHF	Rechnung 2019 CHF
netto	263'845.65	304'329.00	171'960.60
Abweichung (Rechnung 2020 gegenüber Budget 2020)		-40'483.35	

Das bestehende Verwaltungsvermögen (Art. T2-4 Abs. 1 Ziff. 1. bis 4., Übergangsbestimmungen GV) wurde per 1. Januar 2016 zu den Buchwerten ins HRM2 übernommen und betrug CHF 1'715'980.50. Mit der Übertragung der Aufgabe Feuerwehr an den Gemeindeverband Feuerwehr Bödeli wurde das verbleibende Verwaltungsvermögen Feuerwehr (CHF 83'691.40) im Jahr 2017 vollständig abgeschrieben. Ab 1. Januar 2018 betragen die Buchwerte CHF 1'620'334.20. Diese werden innert 16 Jahren (CHF 101'270.85/Jahr) abgeschrieben.

Die ordentlichen Abschreibungen nach Nutzungsdauer betragen CHF 162'574.80. Budgetiert waren Abschreibungen im Umfang von CHF 112'028.25. Ein grosser Anteil an diesen Abschreibungen fallen nun in der Spezialfinanzierung Abwasserentsorgung an. Ab dem Rechnungsjahr 2020 fallen die Abschreibungen für den Anschluss an die ARA Region Interlaken an.

Systembedingte zusätzliche Abschreibungen (Art. 84 GV) müssen vorgenommen werden, wenn der "Allgemeine Haushalt" einen Ertragsüberschuss ausweist und die ordentlichen Abschreibungen kleiner als die Nettoinvestitionen sind. Die Einlage dieser Abschreibung erfolgt in die finanzpolitische Reserve.

Voraussetzungen für die **Bildung** von **zusätzlichen Abschreibungen** (Art. 84 GV):

Zusätzliche Abschreibungen betreffen nur den **allgemeinen Haushalt** und werden vorgenommen, wenn im Rechnungsjahr

- a) in der Erfolgsrechnung ein Ertragsüberschuss ausgewiesen wird und
- b) die ordentlichen Abschreibungen kleiner als die Nettoinvestitionen sind.

Zusätzliche Abschreibungen werden aufgelöst, wenn im Rechnungsjahr

- a) in der Erfolgsrechnung ein Aufwandüberschuss ausgewiesen wird und
- b) das Verhältnis zwischen Bilanzüberschuss und Summe der Steuereinnahmen und Zahlungen aus oder an den Finanzausgleich unter einen bestimmten Wert fällt (Bilanzüberschussquotient (BÜG) < 30%).

Die Einlage dieser Abschreibung oder die Entnahme erfolgt über die finanzpolitische Reserve.

Im Rechnungsjahr 2020 mussten CHF 259'387.- systembedingte zusätzliche Abschreibungen vorgenommen werden.

34 Finanzaufwand	Rechnung 2020 CHF	Budget 2020 CHF	Rechnung 2019 CHF
<i>netto</i>	31'751.25	48'770.00	19'350.31
Abweichung <i>(Rechnung 2020 gegenüber Budget 2020)</i>		-17'018.75	

Der grösste Anteil an der Budgetunterschreitung hat die SG 340/Zinsaufwand mit CHF 21'680.30. Entgegen der Annahme mussten noch keine neuen Fremdmittel beschafft werden. In der SG 344/Wertberichtigungen Anlagen fielen nicht budgetierte Aufwendungen für die Korrekturen nach der amtlichen Neubewertung 2020 (AN20) an. In der SG 349/Verschiedener Finanzaufwand ist der Aufwand um CHF 4'699.25 tiefer als budgetiert.

35 Einlagen in Fonds und Spezialfinanzierungen	Rechnung 2020 CHF	Budget 2020 CHF	Rechnung 2019 CHF
<i>netto</i>	172'141.00	182'694.00	437'855.60
Abweichung <i>(Rechnung 2020 gegenüber Budget 2020)</i>		-10'553.00	

Die Einlage im Bereich Abwasserentsorgung fällt um rund CHF 10'000.- tiefer aus als budgetiert.

36 Transferaufwand	Rechnung 2020 CHF	Budget 2020 CHF	Rechnung 2019 CHF
<i>netto</i>	2'283'761.15	2'323'743.00	2'189'951.40
Abweichung <i>(Rechnung 2020 gegenüber Budget 2020)</i>		-39'981.85	

46 Transferertrag	Rechnung 2020 CHF	Budget 2020 CHF	Rechnung 2019 CHF
<i>netto</i>	425'208.70	433'930.00	435'932.55
Abweichung <i>(Rechnung 2020 gegenüber Budget 2020)</i>		-8'721.30	

Mit der Einführung von HRM2 ist in der Direktionsverordnung über den Finanzhaushalt der Gemeinden (FHDV, BSG 170.511) die Periodenabgrenzung neu explizit verankert worden. Die Aufwendungen variieren lediglich um den Betrag der bisherigen und neuen Ansätze der internen Verrechnungen.

Die Einnahmen aus dem Finanzausgleich betragen CHF 188'073.-. Diese liegen um CHF 22'507.- unter dem budgetierten Betrag.

40 Fiskalertrag	Rechnung 2020 CHF	Budget 2020 CHF	Rechnung 2019 CHF
<i>netto</i>	3'560'221.85	3'349'550.00	3'210'317.55
Abweichung <i>(Rechnung 2020 gegenüber Budget 2020)</i>		210'671.85	

Die Einnahmen aus den Steuern liegen CHF 210'671.85 über dem Budget. Mehreinnahmen konnten insbesondere bei den Einkommens- und Vermögenssteuern, aperiodischen Steuern sowie bei den Sonder- und Grundstückgewinnsteuern erzielt werden. Zudem sind mehr Steuerpflichtige mit besserem Steuersubstrat zugezogen, als in der Budgetphase angedacht. Infolge Fertigstellung einiger Bauten sowie der AN20 erhöhte sich die Liegenschaftssteuer um rund CHF 43'000.- (wiederkehrend).

42 Entgelte	Rechnung 2020 CHF	Budget 2020 CHF	Rechnung 2019 CHF
<i>netto</i>	768'758.40	779'920.00	1'144'147.08
Abweichung <i>(Rechnung 2020 gegenüber Budget 2020)</i>		-11'161.60	

Die SG 421/Gebühren für Amtshandlungen verzeichnet gegenüber dem Budget Mehreinnahmen im Umfang von CHF 18'389.50 infolge hoher Bautätigkeit sowie des Gemeindegewachstums. Während COVID-19-bedingt unter 424/Benützungsgebühren und Dienstleistungen Mindereinnahmen von rund CHF 43'000.- entstanden sind.

43 Verschiedene Erträge	Rechnung 2020 CHF	Budget 2020 CHF	Rechnung 2019 CHF
<i>netto</i>	4'200.30	0.00	0.00
Abweichung <i>(Rechnung 2020 gegenüber Budget 2020)</i>		4'200.30	

In der SG 431/Aktivierungen Eigenleistungen fallen Erträge in der Erfolgsrechnung an, die als Aufwand in der Investitionsrechnung umgebucht wurden.

44 Finanzertrag	Rechnung 2020 CHF	Budget 2020 CHF	Rechnung 2019 CHF
<i>netto</i>	93'978.85	111'765.00	101'467.78
Abweichung <i>(Rechnung 2020 gegenüber Budget 2020)</i>		-17'786.15	

Die Erträge unter der SG 440/Zinsertrag sind um CHF 8'000.- tiefer als budgetiert. Die SG 447/Liegenschaftserträge schliesst ebenfalls rund CHF 11'300.- unter dem Budget ab.

45 Entnahmen aus Fonds und SF im Fremdkapital	Rechnung 2020 CHF	Budget 2020 CHF	Rechnung 2019 CHF
<i>netto</i>	79'990.90	90'120.00	11'196.35
Abweichung <i>(Rechnung 2020 gegenüber Budget 2020)</i>		-10'129.10	

Die budgetierte Entnahme in der SG 450/Entnahmen aus Fonds und Spezialfinanzierungen im Fremdkapital ist nicht angefallen. Das Projekt hat sich ins Jahr 2021 verschoben.

48 Ausserordentlicher Ertrag	Rechnung 2020 CHF	Budget 2020 CHF	Rechnung 2019 CHF
<i>netto</i>	9'099.00	79'388.00	0.00
Abweichung <i>(Rechnung 2020 gegenüber Budget 2020)</i>		-70'289.00	

Lediglich die Entnahme aus der Neubewertungsreserve im Betrag von CHF 9'099.- ist angefallen.

1.1.2 Spezialfinanzierungen (SF)

SF Wasserversorgung

Die Wasserversorgung (Funktion 7101) schliesst mit einem Ertragsüberschuss von CHF 48'052.15 ab. Budgetiert war ein Ertragsüberschuss von CHF 31'263.-. Die Verbesserung gegenüber dem Budget 2020 beträgt CHF 16'789.15. Von den geplanten Abschreibungen konnten CHF 49'200.90 vorgenommen werden, wovon CHF 29'329.55 ausserplanmässige Abschreibungen sind. Eine falsche Nutzungsdauer wurde für die Kategorie Software gewählt. Der aktuelle Wert im "Anlage im Bau" beträgt CHF 128'311.-. Das Verwaltungsvermögen beträgt CHF 357'217.70.

Die Verpflichtung zur Einlage in den Werterhalt der Wasserversorgung besteht aus zwei Vorgaben:

1. In den Werterhalt der Wasserversorgung ist jedes Jahr im Minimum ein aufgrund des Wiederbeschaffungswerts berechneter Betrag einzulegen. Im Jahr 2020 sind dies CHF 35'590.45.
2. Die eingenommenen Anschlussgebühren müssen immer mit Verbuchung über die Erfolgsrechnung in den Werterhalt Wasserversorgung eingelegt werden, da sie aufgrund gesetzlicher Bestimmungen für Investitionen zu verwenden sind. Im Jahr 2020 sind dies CHF 41'407.55.

Das Eigenkapital (Rechnungsausgleich) der SF Wasserversorgung beträgt CHF 357'217.70 (Konto: 29001.01). Der Bestand des Werterhalts beläuft sich auf CHF 1'176'801.30 (Konto: 29301.01). Wegen den fortschreitenden Ertragsüberschüssen ist der Gemeinderat gefordert, die Spezialfinanzierung zu überprüfen.

SF Abwasserentsorgung

Die Abwasserentsorgung (Funktion 7201) schliesst mit einem Ertragsüberschuss von CHF 116'653.45 ab. Budgetiert war ein Ertragsüberschuss von CHF 86'836.-. Die Verbesserung gegenüber dem Budget 2020 beträgt CHF 29'817.45. Der aktuelle Wert im "Anlage im Bau" beträgt CHF 1'164'437.85. Das Verwaltungsvermögen beträgt CHF 1'240'390.50.

Die Verpflichtung zur Einlage in den Werterhalt der Abwasserentsorgung besteht aus zwei Vorgaben:

1. In den Werterhalt der Abwasserentsorgung ist jedes Jahr im Minimum ein aufgrund des Wiederbeschaffungswerts berechneter Betrag einzulegen. Im Jahr 2020 sind dies CHF 49'909.-.
2. Die eingenommenen Anschlussgebühren müssen immer mit Verbuchung über die Erfolgsrechnung in den Werterhalt Abwasserentsorgung eingelegt werden, da sie aufgrund gesetzlicher Bestimmungen für Investitionen zu verwenden sind. Im Jahr 2020 sind dies CHF 45'234.-.

Das Eigenkapital (Rechnungsausgleich) der SF Abwasserentsorgung beträgt CHF 639'148.93 (Konto: 29002.01). Der Bestand des Werterhalts beläuft sich auf CHF 1'446'401.40 (Konto: 29302.01). Wegen den fortschreitenden Ertragsüberschüssen ist der Gemeinderat gefordert, die Spezialfinanzierung zu überprüfen.

SF Abfall

Die Abfallentsorgung (Funktion 7301) schliesst mit einem Ertragsüberschuss von CHF 21'808.55 ab. Budgetiert war ein Aufwandüberschuss von CHF 1'150.-. Die Besserstellung gegenüber dem Budget 2020 beträgt CHF 22'958.55.

Grundsätzlich sieht der Massnahmenplan des Gemeinderats budgetierte Aufwandüberschüsse vor, damit das Eigenkapital auf einen Drittel der Gebühreneinnahmen von rund CHF 30'000.- geschmärlert wird. Hierfür wurden bewusst die Gebühren gesenkt. Geänderte Rahmenbedingungen bescheren nun wieder Ertragsüberschüsse. Der Gemeinderat ist gefordert, den Massnahmenplan anzupassen.

Das Eigenkapital (Rechnungsausgleich) der SF Abfall beträgt CHF 178'746.68 (Konto: 29003.01).

1.1.3 Übrige Spezialfinanzierungen (SF) mit Gemeindereglement

SF Bootshafen

Die zweiseitige Spezialfinanzierung Bootshafen (Funktion 3415) schliesst mit einem Aufwandüberschuss von CHF 7'951.20 ab. Budgetiert war ein Aufwandüberschuss von CHF 732.-. Die Verschlechterung gegenüber dem Budget 2020 beträgt CHF 7'219.20. Mehrausgaben beim Unterhalt an Grundstück aber auch die Mindereinnahmen an Bootsplatzgebühren führen zu diesem Ergebnis. Die durch Unwetter entstanden Bootsschäden haben dazu geführt, dass aktuell zwei Bootsplätze nicht vermietet werden können. Sobald sich die Vermutung erhärtet, dass die dafür getroffenen baulichen Massnahmen wirken, können die Plätze wieder vermietet werden. Das Verwaltungsvermögen beträgt CHF 676'211.95.

Das Eigenkapital beträgt CHF 133'590.22 (Konto: 29000.02).

1.1.4 Investitionsrechnung

Es wurden Nettoinvestitionen in der Höhe von CHF 1'225'417.85 getätigt. Budgetiert waren Nettoinvestitionen von CHF 4'040'000.-. Aufgrund fehlender personeller sowie struktureller Ressourcen war es nicht möglich, das ambitionierte Investitionsprogramm wie vorgesehen umzusetzen. Mit dem Ausbruch der COVID-19-Pandemie war zudem unsicher in welche Zukunft sich die Gesellschaft, die Wirtschaft und damit eingehend die Einnahmen der öffentlichen Hand entwickeln werden. Wie bereits mehrfach in den letzten Jahren festgehalten, sind die anstehenden Investitionen in der Ge-

meinde Leissigen nur aufgeschoben. Sie werden kurz- bis mittelfristig umgesetzt werden müssen und grosse Herausforderungen mit sich bringen.

1.1.5 Bilanz

Die Bilanzsumme beträgt per 31. Dezember 2020 CHF 11'541'214.67 (Vorjahr: CHF 9'927'542.99). Davon beläuft sich das Finanzvermögen auf CHF 6'684'953.97 (Vorjahr: CHF 6'020'624.49). Gegenüber dem Vorjahr entspricht dies einer Zunahme von CHF 664'329.48. Das Verwaltungsvermögen beträgt per 31. Dezember 2020 CHF 4'856'260.70 (Vorjahr: CHF 3'906'918.50), was einer Zunahme von CHF 949'342.20 entspricht.

Das Fremdkapital beträgt CHF 5'451'347.10 (Vorjahr: CHF 4'446'712.10). Dies entspricht einer Zunahme von CHF 1'004'635.-.

Das Eigenkapital (SG 29) beträgt per 31. Dezember 2020 CHF 6'089'867.57 (Vorjahr: CHF 5'480'830.89).

Das massgebende Eigenkapital (299) beläuft sich auf CHF 1'148'856.70 (Vorjahr: CHF 1'060'821.07).

1.1.6 Nachkredite

Auf der Nachkredittabelle sind nur noch Kreditüberschreitungen aufgeführt und kommentiert, welche grösser als CHF 50'000.- sind. Das Amt für Gemeinden und Raumordnung (AGR) empfiehlt nur noch diejenigen Budgetkredite aufzuführen, welche die Legislative genehmigen muss.

Nachkredit gemäss Liste Total:	CHF	347'422.63
davon:		
gebunden	CHF	347'422.63
zu beschliessen	CHF	.-

Spezialfinanzierungen (gebührenfinanzierte Bereiche)
(Art. 30 Bst. b FHDV)

(Art. 30 Bst. b FHDV)

Spezialfinanzierungen (gebührenfinanzierte Bereiche)

in CHF

Abfallbeseitigung

	<u>Rechnungsjahr</u>	<u>Budget</u>
Erfolg	21'808.55	-1'150.00
	<u>Rechnungsjahr</u>	
	<u>31.12.2020</u>	
Verwaltungsvermögen		
Bestand SF	178'746.68	

Abwasserentsorgung

	<u>Rechnungsjahr</u>	<u>Budget</u>
Erfolg	116'653.45	86'836.00
	<u>Rechnungsjahr</u>	
	<u>31.12.2020</u>	
Verwaltungsvermögen	1'240'390.50	
Bestand Werterhalt	1'446'401.40	
Bestand SF	639'148.93	

Wasserversorgung

	<u>Rechnungsjahr</u>	<u>Budget</u>
Erfolg	48'052.15	31'263.00
	<u>Rechnungsjahr</u>	
	<u>31.12.2020</u>	
Verwaltungsvermögen	357'217.70	
Bestand Werterhalt	1'176'801.30	
Bestand SF	351'668.29	

Bootshafen

	<u>Rechnungsjahr</u>	<u>Budget</u>
Erfolg	-7'951.20	-732.00
	<u>Rechnungsjahr</u>	
	<u>31.12.2020</u>	
Verwaltungsvermögen	676'211.95	
Bestand SF	133'590.22	

2 ECKDATEN

2.1 Übersicht

in CHF	Rechnung 2020	Budget 2020	Rechnung 2019
Jahresergebnis ER Gesamthaushalt	266'598.58	116'217.00	420'231.61
Jahresergebnis ER Allgemeiner Haushalt	88'035.63		223'050.86
Jahresergebnis gesetzliche Spezialfinanzierungen	178'562.95	116'217.00	197'180.75
Steuerertrag natürliche Personen	2'735'489.75	2'820'300.00	2'621'636.80
Steuerertrag juristische Personen	102'683.30	84'050.00	79'052.85
Liegenschaftssteuer	410'810.10	335'000.00	367'174.25
Nettoinvestitionen	1'225'417.85	4'040'000.00	213'314.35
Bestand Finanzvermögen	6'671'968.57		6'020'624.49
Bestand Verwaltungsvermögen Gesamthaushalt	4'856'260.70		3'906'918.50
Bestand Verwaltungsvermögen Allgemeiner Haushalt	2'582'440.55		2'323'053.55
Bestand Verwaltungsvermögen Spezialfinanzierungen	2'273'820.15		1'583'864.95
Fremdkapital	5'438'361.70		4'446'712.10
Eigenkapital	6'089'867.57		5'480'830.89
Reserven	964'044.40		704'657.40
Bilanzüberschuss/-fehlbetrag	1'148'856.70		1'060'821.07

2.2 Selbstfinanzierung / Finanzierungsergebnis

Selbstfinanzierung / Finanzierungsergebnis

in CHF		Rechnung 2020	Budget 2020	Rechnung 2019
Ergebnis Gesamthaushalt	90	266'598.58	116'217.00	420'231.61
Abschreibung Verwaltungsvermögen	33 +	263'845.65	304'329.00	171'960.60
Einlagen in Fonds und Spezialfinanzierungen	35 +	172'141.00	182'694.00	437'855.60
Entnahmen aus Fonds und Spezialfinanzierungen	45 -	-79'990.90	-90'120.00	-11'196.35
Abschreibungen Investitionsbeiträge	366 +	12'230.00	6'810.00	4'010.00
Einlagen in das Eigenkapital	389 +	259'387.00	0.00	24'860.40
Entnahmen aus dem Eigenkapital	489 -	-9'099.00	-79'388.00	0.00
Selbstfinanzierung		885'112.33	440'542.00	1'047'721.86
Finanzierungsergebnis				
Investitionsausgaben	690 +	1'231'998.25	4'081'000.00	322'912.85
Investitionseinnahmen	590 -	-6'580.40	-41'000.00	-109'598.50
Nettoinvestitionen		1'225'417.85	4'040'000.00	213'314.35
Finanzierungsergebnis		-340'305.52	-3'599'458.00	834'407.51

2.3 Gestufte Erfolgsausweise

2.3.1 Gesamter Haushalt

2.3 Gestufte Erfolgsausweise Gesamt Haushalt

2.3.1 Gesamter Haushalt

Erfolgsrechnung in CHF	Rechnung 2020	Budget 2020	Rechnung 2019
Betrieblicher Aufwand			
30 Personalaufwand	942'869.70	949'401.60	805'141.89
31 Sach- und übriger Betriebsaufwand	780'749.67	1'061'287.25	892'393.50
33 Abschreibungen Verwaltungsvermögen	263'845.65	304'329.00	171'960.60
35 Einlagen in Fonds und Spezialfinanzierungen	172'141.00	182'694.00	437'855.60
36 Transferaufwand	2'283'761.15	2'327'593.00	2'189'951.40
37 Durchlaufende Beiträge	0.00	0.00	0.00
Total Betrieblicher Aufwand	4'443'367.17	4'825'304.85	4'497'302.99
Betrieblicher Ertrag			
40 Fiskalertrag	3'560'221.85	3'349'550.00	3'210'317.55
41 Regalien und Konzessionen	59'646.00	58'000.00	58'684.00
42 Entgelte	768'758.40	779'920.00	1'144'147.08
43 Verschiedene Erträge	4'200.30	0.00	0.00
45 Entnahmen aus Fonds und Spezialfinanzierungen	79'990.90	90'120.00	11'196.35
46 Transferertrag	425'208.70	433'930.00	435'932.55
47 Durchlaufende Beiträge	0.00	0.00	0.00
Total Betrieblicher Ertrag	4'898'026.15	4'711'520.00	4'860'277.53
Ergebnis aus betrieblicher Tätigkeit	454'658.98	-113'784.85	362'974.54
34 Finanzaufwand	31'751.25	48'770.00	19'350.31
44 Finanzertrag	93'978.85	111'765.00	101'467.78
Ergebnis aus Finanzierung	62'227.60	62'995.00	82'117.47
Operatives Ergebnis	516'886.58	-50'789.85	445'092.01
38 Ausserordentlicher Aufwand	259'387.00	0.00	24'860.40
48 Ausserordentlicher Ertrag	9'099.00	79'388.00	0.00
Ausserordentliches Ergebnis	-250'288.00	79'388.00	-24'860.40
Gesamtergebnis Erfolgsrechnung	266'598.58	28'598.15	420'231.61

2.3.2 Allgemeiner Haushalt

2.3.2 Allgemeiner Haushalt

Erfolgsrechnung in CHF	Rechnung 2020	Budget 2020	Rechnung 2019
Betrieblicher Aufwand			
30 Personalaufwand	927'210.05	930'939.60	789'754.74
31 Sach- und übriger Betriebsaufwand	617'390.47	848'148.50	683'444.87
33 Abschreibungen Verwaltungsvermögen	160'469.20	204'207.00	143'311.70
35 Einlagen in Fonds und Spezialfinanzierungen	0.00	0.00	0.00
36 Transferaufwand	2'130'180.50	2'130'033.00	1'996'150.00
37 Durchlaufende Beiträge	0.00	0.00	0.00
Total Betrieblicher Aufwand	3'835'250.22	4'113'328.10	3'612'661.31
Betrieblicher Ertrag			
40 Fiskalertrag	3'560'221.85	3'349'550.00	3'210'317.55
41 Regalien und Konzessionen	59'646.00	58'000.00	58'684.00
42 Entgelte	96'573.95	83'120.00	114'256.90
43 Verschiedene Erträge	4'200.30	0.00	0.00
45 Entnahmen aus Fonds und Spezialfinanzierungen	0.00	10'800.00	1'709.00
46 Transferertrag	424'888.70	433'480.00	435'530.55
47 Durchlaufende Beiträge	0.00	0.00	0.00
Total Betrieblicher Ertrag	4'145'530.80	3'934'950.00	3'820'498.00
Ergebnis aus betrieblicher Tätigkeit	310'280.58	-178'378.10	207'836.69
34 Finanzaufwand	30'920.65	47'770.00	18'575.91
44 Finanzertrag	58'963.70	61'565.00	58'650.48
Ergebnis aus Finanzierung	28'043.05	13'795.00	40'074.57
Operatives Ergebnis	338'323.63	-164'583.10	247'911.26
38 Ausserordentlicher Aufwand	259'387.00	0.00	24'860.40
48 Ausserordentlicher Ertrag	9'099.00	79'388.00	0.00
Ausserordentliches Ergebnis	-250'288.00	79'388.00	-24'860.40
Gesamtergebnis Erfolgsrechnung	88'035.63	-85'195.10	223'050.86

2.3.3 Wasserversorgung

2.3.3 Wasserversorgung

Erfolgsrechnung in CHF	Rechnung 2020	Budget 2020	Rechnung 2019
Betrieblicher Aufwand			
30 Personalaufwand	14'959.65	17'732.00	14'687.15
31 Sach- und übriger Betriebsaufwand	39'355.55	55'438.75	65'795.80
33 Abschreibungen Verwaltungsvermögen	49'200.90	27'850.00	8'882.35
35 Einlagen in Fonds und Spezialfinanzierungen	76'998.00	77'000.00	155'755.60
36 Transferaufwand	7'595.25	9'340.00	16'393.45
37 Durchlaufende Beiträge	0.00	0.00	0.00
Total Betrieblicher Aufwand	188'109.35	187'360.75	261'514.35
Betrieblicher Ertrag			
40 Fiskalertrag	0.00	0.00	0.00
41 Regalien und Konzessionen	0.00	0.00	0.00
42 Entgelte	185'094.95	183'100.00	302'040.70
43 Verschiedene Erträge	0.00	0.00	0.00
45 Entnahmen aus Fonds und Spezialfinanzierungen	49'200.90	27'850.00	8'882.35
46 Transferertrag	320.00	450.00	402.00
47 Durchlaufende Beiträge	0.00	0.00	0.00
Total Betrieblicher Ertrag	234'615.85	211'400.00	311'325.05
Ergebnis aus betrieblicher Tätigkeit	46'506.50	24'039.25	49'810.70
<hr/>			
34 Finanzaufwand	0.00	0.00	0.00
44 Finanzertrag	1'545.65	5'500.00	1'640.90
Ergebnis aus Finanzierung	1'545.65	5'500.00	1'640.90
<hr/>			
Operatives Ergebnis	48'052.15	29'539.25	51'451.60
38 Ausserordentlicher Aufwand	0.00	0.00	0.00
48 Ausserordentlicher Ertrag	0.00	0.00	0.00
Ausserordentliches Ergebnis	0.00	0.00	0.00
<hr/>			
Gesamtergebnis Erfolgsrechnung	48'052.15	29'539.25	51'451.60

2.3.4 Abwasserentsorgung

2.3.4 Abwasserentsorgung

Erfolgsrechnung in CHF	Rechnung 2020	Budget 2020	Rechnung 2019
Betrieblicher Aufwand			
30 Personalaufwand	0.00	0.00	0.00
31 Sach- und übriger Betriebsaufwand	24'389.85	45'650.00	28'367.55
33 Abschreibungen Verwaltungsvermögen	30'790.00	51'470.00	605.00
35 Einlagen in Fonds und Spezialfinanzierungen	95'143.00	105'694.00	282'100.00
36 Transferaufwand	100'409.45	140'220.00	126'941.80
37 Durchlaufende Beiträge	0.00	0.00	0.00
Total Betrieblicher Aufwand	250'732.30	343'034.00	438'014.35
Betrieblicher Ertrag			
40 Fiskalertrag	0.00	0.00	0.00
41 Regalien und Konzessionen	0.00	0.00	0.00
42 Entgelte	334'976.45	372'500.00	576'672.85
43 Verschiedene Erträge	0.00	0.00	0.00
45 Entnahmen aus Fonds und Spezialfinanzierungen	30'790.00	51'470.00	605.00
46 Transferertrag	0.00	0.00	0.00
47 Durchlaufende Beiträge	0.00	0.00	0.00
Total Betrieblicher Ertrag	365'766.45	423'970.00	577'277.85
Ergebnis aus betrieblicher Tätigkeit	115'034.15	80'936.00	139'263.50
<hr/>			
34 Finanzaufwand	177.35	0.00	32.20
44 Finanzertrag	1'796.65	5'200.00	1'705.85
Ergebnis aus Finanzierung	1'619.30	5'200.00	1'673.65
<hr/>			
Operatives Ergebnis	116'653.45	86'136.00	140'937.15
38 Ausserordentlicher Aufwand	0.00	0.00	0.00
48 Ausserordentlicher Ertrag	0.00	0.00	0.00
Ausserordentliches Ergebnis	0.00	0.00	0.00
<hr/>			
Gesamtergebnis Erfolgsrechnung	116'653.45	86'136.00	140'937.15

2.3.5 Abfall

2.3.5 Abfallbeseitigung

Erfolgsrechnung in CHF	Rechnung 2020	Budget 2020	Rechnung 2019
Betrieblicher Aufwand			
30 Personalaufwand	0.00	0.00	0.00
31 Sach- und übriger Betriebsaufwand	86'932.55	97'350.00	103'793.13
33 Abschreibungen Verwaltungsvermögen	0.00	0.00	0.00
35 Einlagen in Fonds und Spezialfinanzierungen	0.00	0.00	0.00
36 Transferaufwand	43'575.95	46'000.00	48'466.15
37 Durchlaufende Beiträge	0.00	0.00	0.00
Total Betrieblicher Aufwand	130'508.50	143'350.00	152'259.28
Betrieblicher Ertrag			
40 Fiskalertrag	0.00	0.00	0.00
41 Regalien und Konzessionen	0.00	0.00	0.00
42 Entgelte	152'113.05	141'200.00	151'176.63
43 Verschiedene Erträge	0.00	0.00	0.00
45 Entnahmen aus Fonds und Spezialfinanzierungen	0.00	0.00	0.00
46 Transferertrag	0.00	0.00	0.00
47 Durchlaufende Beiträge	0.00	0.00	0.00
Total Betrieblicher Ertrag	152'113.05	141'200.00	151'176.63
Ergebnis aus betrieblicher Tätigkeit	21'604.55	-2'150.00	-1'082.65
34 Finanzaufwand	0.00	0.00	0.00
44 Finanzertrag	204.00	1'000.00	244.55
Ergebnis aus Finanzierung	204.00	1'000.00	244.55
Operatives Ergebnis	21'808.55	-1'150.00	-838.10
38 Ausserordentlicher Aufwand	0.00	0.00	0.00
48 Ausserordentlicher Ertrag	0.00	0.00	0.00
Ausserordentliches Ergebnis	0.00	0.00	0.00
Gesamtergebnis Erfolgsrechnung	21'808.55	-1'150.00	-838.10

2.3.6 Bootshafen

Erfolgsrechnung in CHF	Rechnung 2020	Budget 2020	Rechnung 2019
Betrieblicher Aufwand			
30 Personalaufwand	700.00	730.00	700.00
31 Sach- und übriger Betriebsaufwand	12'681.25	14'700.00	10'992.15
33 Abschreibungen Verwaltungsvermögen	23'385.55	20'802.00	19'161.55
35 Einlagen in Fonds und Spezialfinanzierungen	0.00	0.00	0.00
36 Transferaufwand	2'000.00	2'000.00	2'000.00
37 Durchlaufende Beiträge	0.00	0.00	0.00
Total Betrieblicher Aufwand	38'766.80	38'232.00	32'853.70
Betrieblicher Ertrag			
40 Fiskalertrag	0.00	0.00	0.00
41 Regalien und Konzessionen	0.00	0.00	0.00
42 Entgelte	0.00	0.00	0.00
43 Verschiedene Erträge	0.00	0.00	0.00
45 Entnahmen aus Fonds und Spezialfinanzierungen	0.00	0.00	0.00
46 Transferertrag	0.00	0.00	0.00
47 Durchlaufende Beiträge	0.00	0.00	0.00
Total Betrieblicher Ertrag	0.00	0.00	0.00
Ergebnis aus betrieblicher Tätigkeit	-38'766.80	-38'232.00	-32'853.70
34 Finanzaufwand	653.25	1'000.00	742.20
44 Finanzertrag	31'468.85	38'500.00	39'226.00
Ergebnis aus Finanzierung	30'815.60	37'500.00	38'483.80
Operatives Ergebnis	-7'951.20	-732.00	5'630.10
38 Ausserordentlicher Aufwand	0.00	0.00	0.00
48 Ausserordentlicher Ertrag	0.00	0.00	0.00
Ausserordentliches Ergebnis	0.00	0.00	0.00
Gesamtergebnis Erfolgsrechnung	-7'951.20	-732.00	5'630.10

3 BILANZ

Konto	Bilanz Bilanzgliederung	Bestand per 01.01.2020	Veränderungen		Bestand per 31.12.2020
			Zuwachs	Abgang	
1	Aktiven	9'927'542.99	21'877'297.85	20'093'112.02	11'541'214.67
10	Finanzvermögen	6'020'624.49	18'523'682.40	17'688'838.77	6'684'953.97
100	Flüssige Mittel und kurzfristige Geldanlagen	3'309'049.80	7'324'103.73	7'360'795.64	3'272'357.89
101	Forderungen	2'066'953.84	10'111'408.27	10'284'444.13	1'723'403.83
102	Kurzfristige Finanzanlagen	2'500.00	1'040'000.00	32'000.00	1'010'500.00
104	Aktive Rechnungsabgrenzungen	5'710.50	15'190.40		20'900.90
107	Finanzanlagen	22'000.00	32'000.00	2'500.00	51'500.00
108	Sachanlagen FV	614'410.35	980.00	9'099.00	606'291.35
14	Verwaltungsvermögen	3'906'918.50	3'353'615.45	2'404'273.25	4'856'260.70
140	Sachanlagen VV	3'746'611.60	3'141'723.95	2'331'495.70	4'556'839.85
142	Immaterielle Anlagen	132'231.90	6'391.50	60'547.55	78'075.85
145	Beteiligungen, Grundkapitalien	10.00			10.00
146	Investitionsbeiträge	28'065.00	205'500.00	12'230.00	221'335.00
2	Passiven	9'927'542.99	7'941'757.84	6'157'572.01	11'541'214.67
20	Fremdkapital	4'446'712.10	7'012'629.20	5'837'480.05	5'451'347.10
200	Laufende Verbindlichkeiten	628'166.80	4'980'717.05	4'641'892.30	796'477.40
201	Kurzfristige Finanzverbindlichkeiten	540'000.00	1'000'000.00		1'540'000.00
204	Passive Rechnungsabgrenzung	2'655.00	1'250.00	1'030.00	2'875.00
205	Kurzfristige Rückstellungen	11'635.00	14'851.80		26'486.80
206	Langfristige Finanzverbindlichkeiten	2'860'000.00	1'000'000.00	1'040'000.00	2'820'000.00
208	Langfristige Rückstellungen	116'163.90	15'808.05		131'971.95
209	Verbindlichkeiten gegenüber Spezialfinanzierungen und Fonds im Fremdkapital	288'091.40	2.30	154'557.75	133'535.95
29	Eigenkapital	5'480'830.89	929'128.64	320'091.96	6'089'867.57
290	Verpflichtungen (+) bzw. Vorschüsse (-) gegenüber Spezialfinanzierungen	1'124'591.17	186'514.15	7'951.20	1'303'154.12

Konto	Bilanz Bilanzgliederung	Bestand per 01.01.2020	Veränderungen		Bestand per 31.12.2020
			Zuwachs	Abgang	
293	Vorfinanzierungen	2'531'052.60	172'141.00	79'990.90	2'623'202.70
294	Reserven	704'657.40	259'387.00		964'044.40
296	Neubewertungsreserve Finanzvermögen	59'708.65		9'099.00	50'609.65
299	Bilanzüberschuss/-fehlbetrag	1'060'821.07	311'086.49	223'050.86	1'148'856.70

4 FUNKTIONEN

4.1 Erfolgsrechnung

Konto	Erfolgsrechnung Funktionale Gliederung ER	Rechnung 2020		Budget 2020		Rechnung 2019	
		Aufwand	Ertrag	Aufwand	Ertrag	Aufwand	Ertrag
	Total	5'071'920.75	5'071'920.75	4'961'951.00	4'961'951.00	5'028'291.51	5'028'291.51
0	Allgemeine Verwaltung	816'304.63	50'162.55	817'179.25	45'040.00	776'246.48	60'906.90
	Netto Aufwand		766'142.08		772'139.25		715'339.58
1	Öffentliche Ordnung und Sicherheit, Verteidigung	59'177.90	69'322.75	85'664.00	57'630.00	73'932.95	65'296.00
	Netto Aufwand				28'034.00		8'636.95
	Netto Ertrag	10'144.85					
2	Bildung	1'284'816.66	228'945.55	1'292'470.00	205'005.00	1'179'729.23	225'372.75
	Netto Aufwand		1'055'871.11		1'087'465.00		954'356.48
3	Kultur, Sport und Freizeit, Kirche	81'702.70	41'999.05	84'327.00	46'482.00	87'357.19	44'129.65
	Netto Aufwand		39'703.65		37'845.00		43'227.54
4	Gesundheit	13'986.75		11'950.00		9'869.45	
	Netto Aufwand		13'986.75		11'950.00		9'869.45
5	Soziale Sicherheit	897'555.00	13'868.90	953'311.00	7'000.00	861'252.64	17'468.45
	Netto Aufwand		883'686.10		946'311.00		843'784.19
6	Verkehr und Nachrichtenübermittlung	448'283.50	25'615.70	544'817.75	44'966.00	403'576.80	41'544.05
	Netto Aufwand		422'667.80		499'851.75		362'032.75
7	Umweltschutz und Raumordnung	819'485.80	771'635.90	869'440.00	811'420.00	1'096'022.38	1'054'414.38
	Netto Aufwand		47'849.90		58'020.00		41'608.00
8	Volkswirtschaft	46'749.55	85'885.20	61'022.00	80'225.00	43'764.20	82'199.80
	Netto Ertrag	39'135.65		19'203.00		38'435.60	
9	Finanzen und Steuern	603'858.26	3'784'485.15	241'770.00	3'664'183.00	496'540.19	3'436'959.53
	Netto Ertrag	3'180'626.89		3'422'413.00		2'940'419.34	

4.1.1 Kommentar

0 Allgemeine Verwaltung

Aufgabenbereiche		Rechnung 2020 Netto	Budget 2020 Netto	Veränderungen
0110	Legislative	12'175.10	12'700.00	524.90
0120	Exekutive	58'742.85	68'693.00	9'950.15
0220	Allgemeine Dienste	667'763.88	667'053.25	-710.63
0290	Verwaltungsliegenschaften	27'460.25	23'693.00	-3'767.25

Vorzeichen (-) unter den Spalten Rechnungen und Budget = Nettoertrag, ansonsten Nettoaufwand

- 0120 Minderausgaben bei Anlässen und Repräsentationen aufgrund der Situation COVID-19-Pandemie.
- 0290 Minderausgaben bei Unterhalt für Apparate und Maschinen sowie nicht angefallen Abschreibungen.

1 Öffentliche Ordnung und Sicherheit, Verteidigung

Aufgabenbereiche		Rechnung 2020 Netto	Budget 2020 Netto	Veränderungen
1110	Polizei	2'260.60	3'300.00	1'039.40
1120	Verkehrssicherheit	564.85	3'350.00	2'785.15
1400	Allgemeines Rechtswesen	-43'662.30	-19'250.00	24'412.30
1500	Feuerwehr	1'850.75	3'833.00	1'982.25
1610	Militärische Verteidigung	1'000.00	1'001.00	1.00
1620	Zivilschutz	26'083.50	33'950.00	7'866.50
1627	Regionaler Führungsstab	1'757.75	1'850.00	92.25

Vorzeichen (-) unter den Spalten Rechnungen und Budget = Nettoertrag, ansonsten Nettoaufwand

- 1120 Mietausgaben für ein Speed-Display (Geschwindigkeitsanzeige) fallen weg, da die Gemeinde Leissigen selber einen angeschafft hat.
- 1120 Geplante Abschreibungen fallen nicht im vollen Umfang an.
- 1400 Mehreinnahmen bei den Gebühren für Amtshandlungen im Bauwesen.
- 1620 Budgetierte periodische Schutzraumkontrolle (PSK) fällt erst im 2021 an.

2 Bildung

Aufgabenbereiche		Rechnung 2020 Netto	Budget 2020 Netto	Veränderungen
2110	Kindergarten	92'507.25	96'306.00	3'798.75
2111	Basisstufe	0.00	0.00	0.00
2120	Primarstufe (1.-6. Schuljahr)	330'455.66	325'391.00	-5'064.66
2130	Sekundarstufe (7.-9. Schuljahr)	258'872.15	287'000.00	28'127.85
2140	Musikschule	48'939.20	16'000.00	-32'939.20
2170	Schulliegenschaften	223'656.20	264'763.00	41'106.80
2190	Obligatorische Schule	20'405.20	23'530.00	3'124.80
2192	Schulbibliothek	1'558.50	1'850.00	291.50
2195	Schülertransporte	14'661.50	15'125.00	463.50
2197	Schulsozialdienst	5'220.15	5'000.00	-220.15
2200	Sonderschulen	58'577.70	51'500.00	-7'077.70
2991	Bildung (Erwachsenenbildung)	1'017.60	1'000.00	-17.60

Vorzeichen (-) unter den Spalten Rechnungen und Budget = Nettoertrag, ansonsten Nettoaufwand

- 2110 Lastenausgleich Lehrergehälter Kindergarten Hochrechnung des Kantons in der Budgetphase war höher als die effektiv angefallenen Kosten (höhere Rückvergütung).
- 2110/2120 Wegen COVID-19-Pandemie sind die Schulreisen anders gestaltet worden.
- 2120 Durchführbarkeit von Sitzungen wurde eingeschränkt.
- 2110/2120 Homeschooling hatte Einfluss auf die Ausgaben.
- 2120 Mehrausgaben beim Lastenausgleich Lehrergehälter Primarstufe.
- 2130 Höhere Vergütung aus dem Lastenausgleich Lehrergehälter Sekundarstufe I als in der Budgetphase angenommen.
- 2140 Höherer Verrechnungsanteil in der Musikschule.
- 2170 Weniger Unterhalt an Hochbauten als in der Budgetphase angedacht.

3 Kultur, Sport, Freizeit, Kirche

Aufgabenbereiche	Rechnung 2020 Netto	Budget 2020 Netto	Veränderungen
3110 Museen und bildende Kunst	500.00	500.00	0.00
3120 Denkmalpflege und Heimatschutz	2'427.00	1'330.00	-1'097.00
3220 Konzert und Theater	1'250.00	750.00	-500.00
3290 Kultur (übrige)	6'275.70	8'165.00	1'889.30
3320 Massenmedien	4'365.00	0.00	-4'365.00
3410 Sport	5'062.00	4'750.00	-312.00
3415 Bootshafen	0.00	0.00	0.00
3420 Freizeit	19'823.95	22'350.00	2'526.05
3500 Kirchen und religiöse Angelegenheiten	0.00	0.00	0.00

Vorzeichen (-) unter den Spalten Rechnungen und Budget = Nettoertrag, ansonsten Nettoaufwand

- 3320 Anschaffung des Buchwerks "Üss Liissige – Unser Leissigen".
- 3320 Mehrwertsteuerpflichtige Unternehmen, die einen festgelegten Umsatz übersteigen, unterliegen automatisch der Radio- und Fernsehgebühr.
- 3420 Weniger Anschaffungen als vermutet.
- 3420 Weniger Unterhalt an Spielplätzen und Grünanlagen.

4 Gesundheit

Aufgabenbereiche	Rechnung 2020 Netto	Budget 2020 Netto	Veränderungen
4210 Ambulante Krankenpflege	936.90	950.00	13.10
4320 Krankheitsbekämpfung (übrige)	3'169.85	2'150.00	-1'019.85
4330 Schulgesundheitsdienst	4'665.00	2'350.00	-2'315.00
4331 Schulzahnpflege	3'240.00	4'600.00	1'360.00
4340 Lebensmittelkontrolle	1'975.00	1'900.00	-75.00

Vorzeichen (-) unter den Spalten Rechnungen und Budget = Nettoertrag, ansonsten Nettoaufwand

- 4330 Mehrberatung wegen der COVID-19-Pandemie.

5 Soziale Sicherheit

Aufgabenbereiche	Rechnung 2020 Netto	Budget 2020 Netto	Veränderungen
5310 AHV-Zweigstelle	21'985.85	24'521.00	2'535.15
5320 Ergänzungsleistungen AHV/IV	260'876.00	274'940.00	14'064.00
5350 Leistungen an das Alter	0.00	280.00	280.00
5410 Familienzulagen	5'105.00	7'080.00	1'975.00
5440 Jugendschutz	4'470.35	5'300.00	829.65
5451 Leistungen an Familien (Krippen und Horte)	0.00	1'140.00	1'140.00
5790 Sozialhilfe	-150.55	13'550.00	13'700.55
5799 Sozialhilfe	591'399.45	619'500.00	28'100.55

Vorzeichen (-) unter den Spalten Rechnungen und Budget = Nettoertrag, ansonsten Nettoaufwand

- 5320 Tieferer Gemeindebeitrag an den Lastenausgleich Ergänzungsleistungen als budgetiert.
- 5799 Tieferer Gemeindebeitrag an den Lastenausgleich Sozialhilfe als budgetiert.

6 Verkehr

Aufgabenbereiche	Rechnung 2020 Netto	Budget 2020 Netto	Veränderungen
6150 Gemeindestrassen	308'808.35	388'826.75	80'018.40
6191 Werkhof	3'150.00	8'150.00	5'000.00
6210 Bahninfrastruktur	4'010.00	6'810.00	2'800.00
6220 Regionalverkehr	1'441.45	1'500.00	58.55
6290 Öffentlicher Verkehr	8'265.00	4'375.00	-3'890.00
6291 Gemeindeanteil öffentlicher Verkehr	87'973.00	89'390.00	1'417.00
6310 Schifffahrt	9'020.00	800.00	-8'220.00

Vorzeichen (-) unter den Spalten Rechnungen und Budget = Nettoertrag, ansonsten Nettoaufwand

- 6150 Entschädigung von Taggeldern wegen Personalausfall im Werkhof.
- 6150 Wegen der COVID-19-Pandemie und Personalausfall konnten nicht alle Aufgaben im gewohnten Umfang erledigt werden. Minderausgaben in den Bereichen Betriebs- und Verbrauchsmaterial.
- 6150 Der milde Winter 2019/20 verursachte Minderausgaben im Bereich Winterdienst.

7 Umweltschutz und Raumordnung

Aufgabenbereiche	Rechnung 2020 Netto	Budget 2020 Netto	Veränderungen
7101 Wasserversorgung	0.00	0.00	0.00
7201 Abwasserentsorgung	0.00	0.00	0.00
7301 Abfall	0.00	0.00	0.00
7450 Naturgefahren	3'148.65	11'000.00	7'851.35
7690 Bekämpfung von Umweltverschmutzung	954.00	920.00	-34.00
7710 Friedhof und Bestattung	10'952.85	7'600.00	-3'352.85
7790 Umweltschutz	0.00	0.00	0.00
7792 Hundetoilette	6'386.05	6'700.00	313.95
7900 Raumordnung allgemein	17'348.35	22'800.00	5'451.65
7907 Regionalkonferenzen	9'060.00	9'000.00	-60.00

Vorzeichen (-) unter den Spalten Rechnungen und Budget = Nettoertrag, ansonsten Nettoaufwand

- 7450 Die Aufgabe Notfallplanung Naturgefahren wurde im Gemeindeverbund gelöst, weshalb bessere Konditionen für die Umsetzung ausgehandelt werden konnten.
- 7710 Höhere Entsorgungs- sowie Unterhaltskosten auf dem Friedhof.

- 7710 Höhere Entsorgungs- sowie Unterhaltskosten auf dem Friedhof.
- 7900 Weniger Honorar für juristischen Beistand für die Einwohnergemeinde Leissigen.

8 Volkswirtschaft

Aufgabenbereiche	Rechnung 2020 Netto	Budget 2020 Netto	Veränderungen
8110 Verwaltung, Vollzug und Kontrolle	2'074.00	2'052.00	-22.00
8140 Produktionsverbesserung Pflanzen	1'315.00	4'000.00	2'685.00
8200 Forstwirtschaft	11'459.85	27'125.00	15'665.15
8406 Tourismus	5'000.00	5'000.00	0.00
8500 Industrie, Gewerbe, Handel	661.50	620.00	-41.50
8710 Elektrizität	-59'646.00	-58'000.00	1'646.00

Vorzeichen (-) unter den Spalten Rechnungen und Budget = Nettoertrag, ansonsten Nettoaufwand

- 8200 Die Holzfällerarbeiten konnten vollumfänglich mittels Subventionen finanziert werden, weshalb für die Gemeinde Leissigen keine Restkosten angefallen sind.

9 Finanzen und Steuern

Aufgabenbereiche	Rechnung 2020 Netto	Budget 2020 Netto	Veränderungen
9100 Steuern	-3'513'991.02	-3'373'150.00	140'841.02
9300 Finanz - und Lastenausgleich	24'311.00	5'770.00	-18'541.00
9500 Ertragsanteile, übrige	-36'449.10	-1'000.00	35'449.10
9610 Zinsen	183.25	27'025.00	26'841.75
9630 Liegenschaften des Finanzvermögens	-1'774.50	-870.00	904.50
9690 Finanzvermögen	0.00	0.00	0.00
9710 Rückverteilungen aus CO2-Abgabe	-329.15	-800.00	-470.85
9900 Nicht aufgeteilte Posten	259'387.00	-79'388.00	-338'775.00
9990 Abschluss	88'035.63	0.00	-88'035.63

Vorzeichen (-) unter den Spalten Rechnungen und Budget = Nettoertrag, ansonsten Nettoaufwand

- 9100 Minderertrag aus Einkommenssteuern natürlicher Personen (- CHF 82'337.70).
- 9100 Minderertrag aus Vermögenssteuern natürlicher Personen (- CHF 5'057.25).
- 9100 Mehrertrag aus Quellensteuern (+ CHF 13'318.60).
- 9100 Minderertrag aus Kapitalsteuern (- CHF 3'193.45).
- 9100 Mehrertrag aus der Steuerausscheidung von Kapitalsteuern (+ CHF 2'734.65).
- 9100 Mehrertrag durch Grundstückgewinnsteuern (aperiodische Steuern, einmalig, + CHF 147'453.05).
- 9100 Mehrertrag durch Sondersteuern (aperiodische Steuern, einmalig, + CHF 21'147.80).
- 9100 Mehrertrag durch Liegenschaftssteuern infolge Fertigstellungen der Bauten und amtliche Neubewertung (+ CHF 75'810.10).
- 9500 Mehrertrag durch Erbschafts- und Schenkungssteuern (aperiodische Steuern, einmalig, + CHF 32'286.90).
- 9500 Ertragsanteile an Direkter Bundessteuer, neue Verteilung an die Einwohnergemeinden (+ CHF 3'162.20).
- 9610 Zunahme wegen Negativzins bei kurzfristigen Finanzverbindlichkeiten (+ CHF 5'240.50).
- 9610 Unter anderem wurde noch kein neues Fremdkapital benötigt, zudem neue Konditionen für Darlehensvertrag, daher Besserstellung gegenüber dem Budget (- CHF 18'500.-).
- 9900 Einlage in finanzpolitische Reserve (zusätzlicher Abschreibungsbedarf), gesetzliche Vorgabe Art. 84 GV (+ CHF 259'387.-).

4.2 Investitionsrechnung

Konto	Investitionsrechnung Funktionale Gliederung IR	Rechnung 2020		Budget 2020		Rechnung 2019	
		Aufwand	Ertrag	Aufwand	Ertrag	Aufwand	Ertrag
	Total	1'238'578.65	1'238'578.65	4'122'000.00	4'122'000.00	432'511.35	432'511.35
0	Allgemeine Verwaltung Netto Aufwand	19'635.95	19'635.95	65'000.00	65'000.00		
1	Öffentliche Ordnung und Sicherheit, Verteidigung Netto Aufwand	2'058.50	2'058.50	40'000.00	40'000.00	1'683.10	1'683.10
2	Bildung Netto Aufwand	23'805.25	23'805.25	80'000.00	80'000.00		
3	Kultur, Sport und Freizeit, Kirche Netto Aufwand	102'455.90	102'455.90	82'000.00	41'000.00	3'134.05	3'134.05
6	Verkehr und Nachrichtenübermittlung Netto Aufwand	386'586.50	386'586.50	665'000.00	665'000.00	162'510.50	162'510.50
7	Umweltschutz und Raumordnung Netto Aufwand	697'456.15	6'580.40 690'875.75	3'149'000.00	3'149'000.00	155'585.20	109'598.50 45'986.70
9	Finanzen und Steuern Netto Ertrag	6'580.40 1'225'417.85	1'231'998.25	41'000.00 4'040'000.00	4'081'000.00	109'598.50 213'314.35	322'912.85

5 SACHGRUPPEN

5.1 Erfolgsrechnung

Konto	Erfolgsrechnung Sachgruppengliederung ER	Rechnung 2020		Budget 2020		Rechnung 2019	
		Aufwand	Ertrag	Aufwand	Ertrag	Aufwand	Ertrag
	Total	5'071'920.75	5'071'920.75	4'961'951.00	4'961'951.00	5'028'291.51	5'028'291.51
3	Aufwand Netto Aufwand	4'797'370.97		4'843'852.00		4'607'221.80	
			4'797'370.97		4'843'852.00		4'607'221.80
30	Personalaufwand Netto Aufwand	942'869.70		945'231.00		805'141.89	
			942'869.70		945'231.00		805'141.89
31	Sach- und übriger Betriebsaufwand Netto Aufwand	780'749.67		981'689.00		892'393.50	
			780'749.67		981'689.00		892'393.50
33	Abschreibungen Verwaltungsvermögen Netto Aufwand	263'845.65		304'329.00		171'960.60	
			263'845.65		304'329.00		171'960.60
34	Finanzaufwand Netto Aufwand	31'751.25		48'770.00		19'350.31	
			31'751.25		48'770.00		19'350.31
35	Einlagen in Fonds und Spezialfinanzierungen Netto Aufwand	172'141.00		182'694.00		437'855.60	
			172'141.00		182'694.00		437'855.60
36	Transferaufwand Netto Aufwand	2'283'761.15		2'323'743.00		2'189'951.40	
			2'283'761.15		2'323'743.00		2'189'951.40
38	Ausserordentlicher Aufwand Netto Aufwand	259'387.00				24'860.40	
			259'387.00			24'860.40	
39	Interne Verrechnungen Netto Aufwand	62'865.55		57'396.00		65'708.10	
			62'865.55		57'396.00		65'708.10
4	Ertrag Netto Ertrag		5'063'969.55		4'960'069.00		5'027'453.41
		5'063'969.55		4'960'069.00		5'027'453.41	
40	Fiskalertrag Netto Ertrag		3'560'221.85		3'349'550.00		3'210'317.55
		3'560'221.85		3'349'550.00		3'210'317.55	
41	Regalien und Konzessionen Netto Ertrag		59'646.00		58'000.00		58'684.00
		59'646.00		58'000.00		58'684.00	
42	Entgelte Netto Ertrag		768'758.40		779'920.00		1'144'147.08
		768'758.40		779'920.00		1'144'147.08	
43	Verschiedene Erträge Netto Ertrag		4'200.30				
		4'200.30					
44	Finanzertrag Netto Ertrag		93'978.85		111'765.00		101'467.78
		93'978.85		111'765.00		101'467.78	

Konto	Erfolgsrechnung Sachgruppengliederung ER	Rechnung 2020		Budget 2020		Rechnung 2019	
		Aufwand	Ertrag	Aufwand	Ertrag	Aufwand	Ertrag
45	Entnahmen aus Fonds und Spezialfinanzierungen Netto Ertrag		79'990.90		90'120.00		11'196.35
		79'990.90		90'120.00		11'196.35	
46	Transferertrag Netto Ertrag		425'208.70		433'930.00		435'932.55
		425'208.70		433'930.00		435'932.55	
48	Ausserordentlicher Ertrag Netto Ertrag		9'099.00		79'388.00		
		9'099.00		79'388.00			
49	Interne Verrechnungen Netto Ertrag		62'865.55		57'396.00		65'708.10
		62'865.55		57'396.00		65'708.10	
9	Abschlusskonten Netto Aufwand	274'549.78	7'951.20	118'099.00	1'882.00	421'069.71	838.10
			266'598.58		116'217.00		420'231.61
90	Abschluss Erfolgsrechnung Netto Aufwand	274'549.78	7'951.20	118'099.00	1'882.00	421'069.71	838.10
			266'598.58		116'217.00		420'231.61

5.2 Investitionsrechnung

Konto	Investitionsrechnung Sachgruppengliederung IR	Rechnung 2020		Budget 2020		Rechnung 2019	
		Aufwand	Ertrag	Aufwand	Ertrag	Aufwand	Ertrag
	Total	1'238'578.65	1'238'578.65	4'122'000.00	4'122'000.00	432'511.35	432'511.35
5	Investitionsausgaben Netto Aufwand	1'238'578.65	1'238'578.65	4'122'000.00	4'122'000.00	432'511.35	432'511.35
50	Sachanlagen Netto Aufwand	976'908.80	976'908.80	3'796'000.00	3'796'000.00	305'137.30	305'137.30
52	Immaterielle Anlagen Netto Aufwand	13'420.85	13'420.85	265'000.00	265'000.00	17'775.55	17'775.55
56	Eigene Investitionsbeiträge Netto Aufwand	241'668.60	241'668.60	20'000.00	20'000.00		
59	Übertrag an Bilanz Netto Aufwand	6'580.40	6'580.40	41'000.00	41'000.00	109'598.50	109'598.50
6	Investitionseinnahmen Netto Ertrag	1'238'578.65	1'238'578.65	4'122'000.00	4'122'000.00	432'511.35	432'511.35
61	Rückerstattungen Netto Ertrag			41'000.00	41'000.00		
63	Investitionsbeiträge für eigene Rechnung Netto Ertrag	6'580.40	6'580.40			109'598.50	109'598.50
69	Übertrag an Bilanz Netto Ertrag	1'231'998.25	1'231'998.25	4'081'000.00	4'081'000.00	322'912.85	322'912.85

6 GELDFLUSSRECHNUNG

Geldflussrechnung

Gesamthaushalt

Leissigen

Bezeichnung	CHF	CHF
	2020	2019
Geldfluss aus betrieblicher Tätigkeit		
Ertragsüberschuss / (-) Aufwandüberschuss	266'598.58	420'231.61
Abschreibungen Verwaltungsvermögen	263'845.65	171'960.60
Abschreibungen Investitionsbeiträge	12'230.00	4'010.00
Einlagen in das Eigenkapital	259'387.00	24'860.40
(-) Entnahmen aus dem Eigenkapital	-9'099.00	0.00
Verluste aus Verkauf Finanzanlagen FV und Übertragung Finanzanlagen FV ins VV / (-) Gewinne aus Verkauf Finanzanlagen FV	0.00	0.00
Verluste aus Verkauf Sachanlagen FV und Übertragung Sachanlagen FV ins VV / (-) Gewinne aus Verkauf Sachanlagen FV	0.00	0.00
Wertberichtigungen Anlagen FV / (-) Wertberichtigungen Anlagen FV	8'119.00	-29'399.00
Wertberichtigungen Darlehen/Beteiligungen VV	0.00	0.00
(-) Aufwertung VV	0.00	0.00
Abnahme/(-) Zunahme Forderungen	343'550.01	-505'936.33
Abnahme/(-) Zunahme Vorräte	0.00	0.00
(-) Zunahme/Abnahme aktive Rechnungsabgrenzungen	-8'610.00	0.00
Zunahme/(-) Abnahme Laufende Verbindlichkeiten	168'310.60	220'804.18
Zunahme/(-) Abnahme kurzfr. Rückstellungen	14'851.80	-417.50
Zunahme/(-) Abnahme passive Rechnungsabgrenzungen	220.00	-200.00
Zunahme/(-) Abnahme langfr. Rückstellungen	15'808.05	-3'790.06
Zunahme/(-) Abnahme Spezialfinanzierungen im EK und Vorfinanzierungen	92'150.10	428'368.25
Geldfluss aus betrieblicher Tätigkeit	1'427'361.79	759'891.15
Geldfluss aus Investitionstätigkeit		
Zahlungen für Nettoinv. Sachanlagen + Immat. Anlagen+ Investitionsbeiträge VV	-1'231'998.25	-277'581.05
(-) Auszahlungen für Darlehen/Beteiligungen VV	0.00	0.00
Einzahlung für Darlehen/Beteiligungen VV	0.00	0.00
(-) Kauf Sachanlagen FV	0.00	0.00
Verkauf Sachanlagen FV	0.00	0.00
(-) Investitionen Sachanlagen FV	0.00	0.00
(-) Kauf kurzfristige Finanzanlagen FV	1'000'000.00	0.00
Verkauf kurzfristige Finanzanlagen FV	0.00	0.00
(-) Kauf langfristige Finanzanlagen FV	0.00	0.00
Verkauf langfristige Finanzanlagen FV	0.00	0.00
Geldfluss aus Investitionstätigkeit	-231'998.25	-277'581.05
Geldfluss aus Finanzierungstätigkeit		
Zunahme/ (-) Abnahme Kontokorrente mit Dritten	0.00	21'056.20
Aufnahme kurzfristige Finanzverbindlichkeiten	0.00	0.00
(-) Rückzahlung kurzfristige Finanzverbindlichkeiten	0.00	0.00
Aufnahme langfristige Finanzverbindlichkeiten	0.00	0.00
(-) Rückzahlung langfristige Finanzverbindlichkeiten	-77'500.00	0.00
(-) Abnahme/Zunahme Stiftungen, Legate, Zuwendungen im FK sowie Fonds im FK	-154'555.45	-1'709.00
Geldfluss aus Finanzierungstätigkeit	-232'055.45	19'347.20

Geldflussrechnung

Gesamthaushalt

Leissigen

Bezeichnung	CHF	CHF
	2020	2019
Total Geldfluss	963'308.09	501'657.30
Bestand Flüssige Mittel und kurzfristige Geldanlagen 1.1.	3'309'049.80	2'807'392.50
Bestand Flüssige Mittel und kurzfristige Geldanlagen 31.12.	4'272'357.89	3'309'049.80
<i>Kontrollrechnung: Differenz</i>	<i>0.00</i>	<i>0.00</i>

7 FINANZKENNZAHLEN

7.1 Gesamthaushalt

Kennzahl	Jahresrechnung 2020	Ø 5 Jahre	Kommentar/Interpretation
	Wert	Wert	
Nettoverschuldungsquotient (NVQ)	-40.76%	-42.27%	<p>Nettoschulden in % der direkten Steuern NP und JP sowie Finanzausgleich</p> <p>Diese Kennzahl gibt an, welcher Anteil der direkten Steuern der natürlichen und juristischen Personen sowie des Finanzausgleichs erforderlich wäre, um die Nettoschulden zu tilgen.</p>
Selbstfinanzierungsgrad (SFG)	72.23%	109.35%	<p>Selbstfinanzierung in % der Nettoinvestitionen</p> <p>Diese Kennzahl gibt an, in welchem Ausmass Neuinvestitionen durch selbsterwirtschaftete Mittel finanziert werden können. Ein Selbstfinanzierungsgrad unter 100% führt zu einer Neuverschuldung oder einer Abnahme der flüssigen Mittel.</p>
Zinsbelastungsanteil (ZBA)	-0.04%	0.15%	<p>Nettozinsaufwand in % des laufenden Ertrags</p> <p>Diese Kennzahl sagt aus, welcher Anteil des laufenden Ertrags durch den Nettozinsaufwand gebunden ist. Je tiefer der Wert, desto grösser der finanzielle Handlungsspielraum.</p>

Bruttoverschuldungsanteil (BVA)	102.85%	89.92%	<p>Bruttoschulden in % des laufenden Ertrags</p> <p>Diese Kennzahl zeigt die Verschuldungssituation und beantwortet die Frage, ob die Verschuldung in einem angemessenen Verhältnis zu den erwirtschafteten Erträgen steht. Sie gibt an, wie viele Prozente vom Finanzertrag benötigt werden, um die Bruttoschulden abzubauen.</p>
Investitionsanteil (INA)	23.38%	16.51%	<p>Bruttoinvestitionen in % der Gesamtausgaben</p> <p>Diese Kennzahl zeigt die Aktivität im Bereich der Investitionen im Verhältnis zum jährlichen Gesamtaufwand. Sie sagt jedoch alleine nichts über die finanzielle Situation aus.</p>
Kapitaldienstanteil (KDA)	5.48%	4.5%	<p>Kapitaldienst in % des laufenden Ertrags</p> <p>Diese Kennzahl ist die Messgrösse für die Belastung des Haushalts durch Kapitalkosten. Unter Kapitaldienst versteht man die Nettozinsen plus Abschreibungen und Wertberichtigungen. Die Kennzahl gibt Auskunft darüber, wie stark der laufende Ertrag durch Zinsen, ordentliche Abschreibungen und Wertberichtigungen belastet ist.</p>
Nettoschuld in Franken pro Einwohner (N/EW)	-1'069.91 CHF	-1'052.99 CHF	<p>Nettoschuld in % der ständigen Wohnbevölkerung</p> <p>Diese Kennzahl wird als Gradmesser für die Verschuldung verwendet. Bei der Beurteilung ist ergänzend die finanzielle Leistungsfähigkeit massgebend (Selbstfinanzierungsanteil berücksichtigen).</p>

Selbstfinanzierungsanteil (SFA)	17.70%	16.34%	<p>Selbstfinanzierung in % des laufenden Ertrags</p> <p>Diese Kennzahl spiegelt die Finanzkraft und den finanziellen Spielraum einer Gemeinde wieder und gibt an, welcher Anteil des Ertrags zur Finanzierung der Investition oder zum Abbau von Schulden aufgewendet werden kann (finanzielle Leistungsfähigkeit).</p>
Nettozinsbelastungsanteil (NZZ)	0.23%	-0.28%	<p>Finanzaufwand netto in % des Steuerertrags</p> <p>Diese Kennzahl gibt an, welcher Anteil des Steuerertrages für den Finanzaufwand netto aufgewendet werden muss. Ein negativer Wert weist darauf hin, dass der Ertrag aus Zinsen und Finanzvermögen höher ist als der Finanzaufwand.</p>
Massgebliches Eigenkapital pro Einwohner (MEK/EW)	1'876.42 CHF	1'420.41 CHF	<p>Massgebliches Eigenkapital in % der ständigen Wohnbevölkerung</p> <p>Dieses enthält das Eigenkapital ohne die Verpflichtungen und Vorfinanzierungen der Spezialfinanzierungen (Wasser, Abwasser, Abfall und Bootshafen). Diese Kennzahl ist eine Vergleichsgrösse und wird im Zusammenhang mit dem Finanzausgleich verwendet.</p>

7.2 Allgemeiner Haushalt

Kennzahl	Jahresrechnung 2020	Ø 5 Jahre	Kommentar/Interpretation
	Wert	Wert	
Selbstfinanzierungsgrad	118.27%	126.70%	<p>Selbstfinanzierung in % der Nettoinvestitionen</p> <p>Diese Kennzahl gibt an, in welchem Ausmass Neuinvestitionen durch selbsterwirtschaftete Mittel finanziert werden können. Ein Selbstfinanzierungsgrad unter 100% führt zu einer Neuverschuldung oder einer Abnahme der flüssigen Mittel.</p>
Bilanzüberschussquotient	37.96%	33.43%	<p>Bilanzüberschuss in % der direkten Steuern NP und JP sowie Finanzausgleich</p> <p>Der Bilanzüberschuss wird im Verhältnis zum Ertrag der direkten Steuern der natürlichen und juristischen Personen sowie des Finanzausgleichs definiert. Eine gesunde Eigenkapitalbasis ist notwendig, um eine gute Eigenfinanzierung sicherzustellen.</p>

7.3 Spezialfinanzierung Wasserversorgung

Kennzahl	Jahresrechnung 2020	Ø 5 Jahre	Kommentar/Interpretation
	Wert	Wert	
Selbstfinanzierungsgrad	71.33%	156.03%	<p>Selbstfinanzierung in % der Nettoinvestitionen</p> <p>Diese Kennzahl gibt an, in welchem Ausmass Neuinvestitionen durch selbsterwirtschaftete Mittel finanziert werden können. Bei einem Wert von über 100% können Investitionen ohne Neuverschuldung finanziert werden.</p>
Kostendeckungsgrad	125.54%	117.21%	<p>Ertrag in % des Aufwands</p> <p>Diese Kennzahl misst das Verhältnis vom Ertrag zum Aufwand, da die Gebühren kostendecken anzusetzen sind. Ist die grösser als 100%, wurde ein Gewinn erwirtschaftet.</p>
Werterhaltungsquote	12.97%	11.30%	<p>Bestand SF Werterhalt in % des Wiederbeschaffungswertes</p> <p>Diese Kennzahl gibt das Verhältnis von Werterhalt zu Wiederbeschaffungswert an. Die Gesetzgebung sieht die Möglichkeit vor, die Einlagen in den Werterhalt zu reduzieren bzw. ganz auszusetzen, sobald der Bestand Werterhalt 25% des Wiederbeschaffungswertes erreicht.</p>

7.4 Spezialfinanzierung Abwasserentsorgung

Kennzahl	Jahresrechnung 2020	Ø 5 Jahre	Kommentar/Interpretation
	Wert	Wert	
Selbstfinanzierungsgrad	41.08%	93.06%	<p>Selbstfinanzierung in % der Nettoinvestitionen</p> <p>Diese Kennzahl gibt an, in welchem Ausmass Neuinvestitionen durch selbsterwirtschaftete Mittel finanziert werden können. Bei einem Wert von über 100% können Investitionen ohne Neuverschuldung finanziert werden.</p>
Kostendeckungsgrad	146.49%	129.90%	<p>Ertrag in % des Aufwands</p> <p>Diese Kennzahl misst das Verhältnis vom Ertrag zum Aufwand, da die Gebühren kostendecken anzusetzen sind. Ist die grösser als 100%, wurde ein Gewinn erwirtschaftet.</p>
Werterhaltungsquote	14.56%	11.70%	<p>Bestand SF Werterhalt in % des Wiederbeschaffungswertes</p> <p>Diese Kennzahl gibt das Verhältnis von Werterhalt zu Wiederbeschaffungswert an. Die Gesetzgebung sieht die Möglichkeit vor, die Einlagen in den Werterhalt zu reduzieren bzw. ganz auszusetzen, sobald der Bestand Werterhalt 25% des Wiederbeschaffungswerts erreicht.</p>

7.5 Spezialfinanzierung Abfall

Kennzahl	Jahresrechnung 2020	Ø 5 Jahre	Kommentar/Interpretation
	Wert	Wert	
Selbstfinanzierungsgrad	n.a.		<p>Selbstfinanzierung in % der Nettoinvestitionen</p> <p>Diese Kennzahl gibt an, in welchem Ausmass Neuinvestitionen durch selbsterwirtschaftete Mittel finanziert werden können. Bei einem Wert von über 100% können Investitionen ohne Neuverschuldung finanziert werden.</p>
Kostendeckungsgrad	116.71%	96.52%	<p>Ertrag in % des Aufwands</p> <p>Diese Kennzahl misst das Verhältnis vom Ertrag zum Aufwand, da die Gebühren kostendecken anzusetzen sind. Ist die grösser als 100%, wurde ein Gewinn erwirtschaftet.</p>

7.6 Spezialfinanzierung Bootshafen

Kennzahl	Jahresrechnung 2020	Ø 5 Jahre	Kommentar/Interpretation
	Wert	Wert	
Selbstfinanzierungsgrad	n.a.		<p>Selbstfinanzierung in % der Nettoinvestitionen</p> <p>Diese Kennzahl gibt an, in welchem Ausmass Neuinvestitionen durch selbsterwirtschaftete Mittel finanziert werden können. Bei einem Wert von über 100% können Investitionen ohne Neuverschuldung finanziert werden.</p>
Kostendeckungsgrad	79.83%	97.46%	<p>Ertrag in % des Aufwands</p> <p>Diese Kennzahl misst das Verhältnis vom Ertrag zum Aufwand, da die Gebühren kostendecken anzusetzen sind. Ist die grösser als 100%, wurde ein Gewinn erwirtschaftet.</p>

8 ANTRAG DER EXEKUTIVE

GENEHMIGUNG:

Gemäss Art. 71 GV (170.111) verabschiedet der Gemeinderat die Jahresrechnung 2020 der Einwohnergemeinde Leissigen:

ERFOLGSRECHNUNG	Aufwand Gesamthaushalt	CHF	4'734'505.42
	Ertrag Gesamthaushalt	CHF	5'001'104.00
	(-)Aufwand-/(+Ertragsüberschuss	CHF	266'598.58 (+)
davon			
	Aufwand Allgemeiner Haushalt	CHF	4'125'557.87
	Ertrag Allgemeiner Haushalt	CHF	4'213'593.50
	(-)Aufwand-/(+Ertragsüberschuss	CHF	88'035.63 (+)
	Aufwand Wasserversorgung	CHF	188'109.35
	Ertrag Wasserversorgung	CHF	236'161.50
	(-)Aufwand-/(+Ertragsüberschuss	CHF	48'052.15 (+)
	Aufwand Abwasserentsorgung	CHF	250'909.65
	Ertrag Abwasserentsorgung	CHF	367'563.10
	(-)Aufwand-/(+Ertragsüberschuss	CHF	116'653.45 (+)
	Aufwand Abfall	CHF	130'508.50
	Ertrag Abfall	CHF	152'317.05
	(-)Aufwand-/(+Ertragsüberschuss	CHF	21'808.55 (+)
	Aufwand Bootshafen	CHF	39'420.05
	Ertrag Bootshafen	CHF	31'468.85
	(-)Aufwand-/(+Ertragsüberschuss	CHF	7'951.20 (-)
INVESTITIONSRECHNUNG	Ausgaben	CHF	1'231'998.25
	Einnahmen	CHF	6'580.40
	Nettoinvestitionen	CHF	1'225'417.85
NACHKREDITE	Zuständigkeit Gemeindeversammlung	CHF	.-.

ANTRAG:

Der Gemeindeversammlung wird beantragt, die Jahresrechnung 2020 zu genehmigen.

3706 Leissigen, 12. April 2021

EINWOHNERGEMEINDE LEISSIGEN

Letizia Müller
Gemeindepräsidentin

Cynthia Krebs
Gemeindeschreiberin

Franziska Leuenberger
Finanzverwalterin

9 BESTÄTIGUNGSBERICHT



Persönlich • Kompetent • Offen

PKO Treuhand GmbH

Rosackerstrasse 18,
4573 Lohn-Ammannsegg SO

Hauptstrasse 16,
3422 Kirchberg BE

Chinumatta 175,
3925 Grächen VS

034 445 27 61
info@pko-treuhand.ch
www.pko-treuhand.ch

Bericht des Rechnungsprüfungsorgans zur Jahresrechnung 2020

An die Gemeindeversammlung der
Einwohnergemeinde Leissigen

Als Rechnungsprüfungsorgan haben wir die Jahresrechnung der Einwohnergemeinde Leissigen, bestehend aus Berichterstattung, Bilanz, Erfolgsrechnung, Investitionsrechnung, Geldflussrechnung und Anhang für das am 31. Dezember 2020 abgeschlossene Rechnungsjahr geprüft. Die Prüfungsarbeiten wurden am 27. April 2021 beendet.

Verantwortung des Gemeinderates

Der Gemeinderat ist für die Aufstellung der Jahresrechnung in Übereinstimmung mit den kantonalen und kommunalen gesetzlichen Vorschriften verantwortlich. Diese Verantwortung beinhaltet die Ausgestaltung, Implementierung und Aufrechterhaltung eines internen Kontrollsystems mit Bezug auf die Aufstellung der Jahresrechnung, die frei von wesentlichen falschen Angaben als Folge von Verstössen oder Irrtümern ist. Darüber hinaus ist der Gemeinderat für die Anwendung sachgemässer Rechnungslegungsmethoden sowie die Vornahme angemessener Schätzungen verantwortlich.

Verantwortung des Rechnungsprüfungsorgans

Unsere Verantwortung ist es, aufgrund unserer Prüfung ein Prüfungsurteil über die Jahresrechnung abzugeben. Wir haben unsere Prüfung in Übereinstimmung mit den gesetzlichen Vorschriften und der Arbeitshilfe für Rechnungsprüfungsorgane (AH RPO, Ausgabe 2016) vorgenommen. Die Prüfung haben wir so zu planen und durchzuführen, dass wir hinreichende Sicherheit gewinnen, ob die Jahresrechnung frei von wesentlichen falschen Angaben ist.

Eine Prüfung beinhaltet die Durchführung von Prüfungshandlungen zur Erlangung von Prüfungsnachweisen für die in der Jahresrechnung enthaltenen Wertansätze und sonstigen Angaben. Die Auswahl der Prüfungshandlungen liegt im pflichtgemässen Ermessen des Prüfers. Dies schliesst eine Beurteilung der Risiken wesentlicher falscher Angaben in der Jahresrechnung als Folge von Verstössen oder Irrtümern ein. Bei der Beurteilung dieser Risiken berücksichtigt der Prüfer das interne Kontrollsystem, soweit es für die Aufstellung der Jahresrechnung von Bedeutung ist, um die den Umständen entsprechenden Prüfungshandlungen festzulegen, nicht aber um ein Prüfungsurteil über die Wirksamkeit des internen Kontrollsystems abzugeben. Die Prüfung umfasst zudem die Beurteilung der Angemessenheit der angewandten Rechnungslegungsmethoden, der Plausibilität der vorgenommenen Schätzungen sowie eine Würdigung der Gesamtdarstellung der Jahresrechnung. Wir sind der Auffassung, dass die von uns erlangten Prüfungsnachweise eine ausreichende und angemessene Grundlage für unser Prüfungsurteil bilden.

Prüfungsurteil

Nach unserer Beurteilung entspricht die Jahresrechnung für das am 31. Dezember 2020 abgeschlossene Rechnungsjahr den kantonalen und kommunalen gesetzlichen Vorschriften.

Berichterstattung aufgrund weiterer gesetzlicher Vorschriften

Wir bestätigen, dass wir die Anforderungen an die Befähigung gemäss Art. 123 GV und Art. 124 GV erfüllen und keine mit unserer Unabhängigkeit nicht vereinbare Sachverhalte vorliegen.

Wir beantragen, die Jahresrechnung per 31. Dezember 2020 mit Aktiven und Passiven von CHF 11'541'214.67 und einem Ertragsüberschuss aus dem Gesamthaushalt von CHF 266'598.58 zu genehmigen.

Kirchberg, 27. April 2021

PKO Treuhand GmbH

Peter Kofmel
Eidg. dipl. Treuhandexperte
Zugelassener Revisionsexperte
Mitglied von EXPERTSUISSE

10 GENEHMIGUNG DER JAHRESRECHNUNG

Die Gemeindeversammlung der Einwohnergemeinde Leissigen hat die Jahresrechnung 2020 am 21. Juni 2021 gemäss dem vorstehenden Antrag des Gemeinderats vom 12. April 2021 genehmigt.

3706 Leissigen, 12. April 2021

EINWOHNERGMEINDE LEISSIGEN

Letizia Müller
Gemeindepräsidentin

Cynthia Krebs
Gemeindeschreiberin

11 ANHANG

11.1 Regelwerk

11.1.1 Angewendetes Regelwerk

Der Rechnungsabschluss der Gemeinde Leissigen ist in Übereinstimmung mit den geltenden kantonalen gesetzlichen Grundlagen erstellt worden.

Gemeindegesezt (GG, BSG 170.11)

Gemeindeverordnung (GV, BSG 170.111)

Direktionsverordnung über den Finanzhaushalt der Gemeinden (FHDV, BSG 170.511)

Diese orientieren sich gemäss Art. 70 Absatz 1 GG am Harmonisierten Rechnungslegungsmodell für die Kantone und Gemeinden, HRM2, laut Handbuch der Konferenz der Kantonalen Finanzdirektoren. Die kantonalen Bestimmungen weichen in einzelnen Bereichen von den Empfehlungen des HRM2 ab. Das Amt für Gemeinden und Raumordnung stellt eine Auflistung dieser Ausnahmen zur Verfügung unter www.be.ch/gemeinden > Rubrik Gemeindefinanzen > HRM2 > Praxishilfen.

11.1.2 Bewertung Finanzvermögen*

Vermögenswerte im Finanzvermögen werden bilanziert, wenn sie einen künftigen Nutzen erbringen und ihr Wert verlässlich ermittelt werden kann. Sie werden bei erstmaliger Bilanzierung zu Anschaffungs- bzw. Herstellungskosten bilanziert. Entstehen der Gemeinde keine Kosten, wird zum Verkehrswert zum Zeitpunkt des Zugangs bilanziert. Folgebewertungen erfolgen zum Verkehrswert am Bilanzstichtag, wobei eine systematische Neubewertung bei Liegenschaften mit Ausnahme von Baurechten alle fünf Jahre oder bei Änderung des amtlichen Werts, bei allen anderen Vermögenswerten jährlich erfolgt. Die Bilanzwerte sind bei eingetretenen dauerhaften Wertminderungen oder Verlusten sofort zu berichtigen.

*s. Art. 32d Abs. b FHDV

Neubewertung Finanzvermögen

Das Finanzvermögen wurde gemäss Anhang 1 der Gemeindeverordnung (GV) neu bewertet. Die Neubewertungsreserve beläuft sich per 1. Januar 2020 auf CHF 50'609.65.

Bilanzkonto	Buchwert CHF	Einlage/Entnahme Reserve in CHF	Bewertungsmethode (Anhang 1, GV)	Letztmalige Bewertung
Baurechtsparzelle Gbbl. Nr. 146	230'053.35		Kapitalisierung Bau- rechtszins, Ziff. 6	31.12.2020
Baurechtsparzelle Gbbl. Nr. 800	112'210.-		Kapitalisierung Bau- rechtszins, Ziff. 6	31.12.2020
10800.01 Grundstücke Finanzvermögen	342'263.35			
Kulturmuseum "alti Sag, Gbbl. Nr. 583	221'340.-	-7'280.-	Amtlicher Wert x Faktor 1.4, Ziff. 1	31.12.2020
Wohnhaus "Ührlerhüsy", Gbbl. Nr. 203	39'328.-		Verkehrswertschatzung vom 25.03.2013	31.12.2020
Scheune "Materialraum", Gbbl. 202	0.-	-1'819.-	Abtausch mit Bürger- gemeinde	31.12.2020
Magazin Mülistettli, Gbbl. Nr. 570	3'360.-	980.-	Amtlicher Wert x Faktor 1.4, Ziff. 1	31.12.2020
10840.01 Liegenschaften Finanzver- mögen	264'028.-			
10700.01 Bank EKI, Genossenschaftsan-	6'800.-		Internetseite/Steuerwert, Ziff. 8	31.12.2020

teilscheine				
10700.02 Raiffeisenbank Thunersee, Anteilschein	200.-		Depotauszug	31.12.2020

11.1.3 Bewertung Verwaltungsvermögen

Vermögenswerte im Verwaltungsvermögen werden bilanziert, wenn sie einen künftigen mehrjährigen öffentlichen Nutzen hervorbringen und ihr Wert verlässlich ermittelt werden kann. Sie werden zu Anschaffungs- bzw. Herstellkosten nach der Nettomethode bilanziert und nach der definierten Nutzungsdauer linear abgeschrieben. Entstehen der Gemeinde keine Kosten, wird zum Verkehrswert zum Zeitpunkt des Zugangs bilanziert. Die Bilanzwerte sind bei eingetretenen dauerhaften Wertminderungen oder Verlusten sofort zu berichtigen. Die geltenden Anlagekategorien und Nutzungsdauern sind in Anhang 2 GV umschrieben.

11.1.4 Aktivierungsgrenzen

Allgemeiner Haushalt	CHF 10'000.-
Spezialfinanzierung Wasserversorgung	CHF 10'000.-
Spezialfinanzierung Abwasserentsorgung	CHF 10'000.-

11.1.5 Bestehendes Verwaltungsvermögen

Seit dem Übergang auf HRM2 im Jahr 2016, wird das bestehende Verwaltungsvermögen linear über 16 Jahre abgeschrieben. Davon ausgenommen sind die Positionen gemäss Ziffer 4.1.3 der Übergangsbestimmungen der GV.

11.2 Grundlagen der Jahresrechnung

Als Grundlage für die Jahresrechnung 2020 dienten das Budget 2020 und die Vorjahresrechnung 2019.

Genehmigung/Prüfung:

	Budget	Jahresrechnung
Gemeinderat	09.09.2019	30.03.2020
Bestätigungsbericht Rechnungsprüfungsorgan		16.07.2020 COVID-19-Verordnung
Gemeindeversammlung	29.11.2019	20.12.2020 COVID-19-Verordnung

11.3 Eigenkapitalnachweis

11.3 Eigenkapitalnachweis

Datum: 17.05.2021

in CHF

Eigenkapital per		01.01.2020	Veränderungsnachweis				31.12.2020
			Erhöhung (+) durch		Reduktion (-) durch		
29	Eigenkapital	5'480'830.89		706'077.78		97'041.10	6'089'867.57
290	Verpflichtungen (+) bzw. Vorschüsse (-) gegenüber Spezialfinanzierungen	1'124'591.17	Einlagen in SF EK		Entnahmen aus SF EK		1'303'154.12
29000.01	Spezialfinanzierung Feuerwehr zweiseitig		1506.9010.01	Abschluss Spezialfinanzierungen im EK, Ertragsüberschuss	1506.9011.01	Abschluss Spezialfinanzierungen im EK, Aufwandüberschuss	
29000.02	Spezialfinanzierung Bootshafen zweiseitig	141'541.42	3415.9010.01	Abschluss Spezialfinanzierungen im EK, Ertragsüberschuss	3415.9011.01	Abschluss Spezialfinanzierungen im EK, Aufwandüberschuss	133'590.22
29000.03	Betriebsreservefonds Forstwesen einseitig				8200.4510.01	Entnahmen aus Spezialfinanzierungen des EK	
29001	Spezialfinanzierung Wasserversorgung	303'616.14	7101.9010.01	Abschluss Spezialfinanzierungen im EK, Ertragsüberschuss	7101.9011.01	Abschluss Spezialfinanzierungen im EK, Aufwandüberschuss	351'668.29
29002	Spezialfinanzierung Abwasserentsorgung	522'495.48	7201.9010.01	Abschluss Spezialfinanzierungen im EK, Ertragsüberschuss	7201.9011.01	Abschluss Spezialfinanzierungen im EK, Aufwandüberschuss	639'148.93
29003	Spezialfinanzierung Abfall	156'938.13	7301.9010.01	Abschluss Spezialfinanzierungen im EK, Ertragsüberschuss	7301.9011.01	Abschluss Spezialfinanzierungen im EK, Aufwandüberschuss	178'746.68
293	Vorfinanzierungen	2'531'052.60	Einlagen in Vorfinanzierungen EK		Entnahmen aus Vorfinanzierungen des EK		2'623'202.70
29300	Allgemeiner Haushalt						
29301	Wasserversorgung Werterhalt	1'149'004.20	7101.3510.10, 7101.3510.50	Einlage in Spezialfinanzierungen Werterhalt (Wiederbeschaffungswert), Einlage in SF Werterhalt (Anschlussgebühren)	7101.4510.10, 7101.4510.50	Entnahme aus SF Werterhalt, Entnahme aus SF Werterhalt (Anschlussgebühren)	1'176'801.30
29302	Abwasserentsorgung Werterhalt	1'382'048.40	7201.3510.10, 7201.3510.50	Einlage in Spezialfinanzierungen Werterhalt, Einlagen in SF Werterhalt (Anschlussgebühren)	7201.4510.10, 7201.4510.50	Entnahme aus SF Werterhalt, Entnahme aus SF Werterhalt (Anschlussgebühren)	1'446'401.40
294	Reserven	704'657.40		259'387.00			964'044.40
29400	Zusätzliche Abschreibungen	704'657.40	9900.3894.01	Einlagen in finanzpolitische Reserven			964'044.40
296	Neubewertungsreserve Finanzvermögen	59'708.65	Einlagen in Neubewertungsreserve		Entnahmen aus der Neubewertungsreserve		50'609.65
29600	Neubewertungsreserve Finanzvermögen	59'708.65	3896	Einlagen in Neubewertungsreserven	4896	Entnahmen aus Neubewertungsreserven	50'609.65
29601	Schwankungsreserve		3896	Einlagen in Neubewertungsreserven	4896	Entnahmen aus Neubewertungsreserven	

11.3 Eigenkapitalnachweis

Datum: 17.05.2021

in CHF

Eigenkapital per		01.01.2020	Veränderungsnachweis			Reduktion (-) durch		31.12.2020
			Erhöhung (+) durch					
299	Bilanzüberschuss/-fehlbetrag	1'060'821.07	2990, 2999	Jahresergebnis, Kumulierte Ergebnisse der Vorjahre	88'035.63			1'148'856.70

11.4 Rückstellungsspiegel

11.4 Rückstellungen

205 Kurzfristige Rückstellungen

Konto	Bezeichnung	Buchwert 01.01.2020	Veränderung			Buchwert 31.12.2020	Kommentar
			Bildung	Verwendung	Auflösung		
20500.01	Kurzfristige Rückstellung aus Mehrleistungen des Personals	11'635.00	14'851.80			26'486.80	gemäss Einzelfallbetrachtung
20590.01	Kurzfristige Rückstellung für Steuerteilungen (Zahlung innerh.)	0.00			0.00	0.00	

208 Langfristige Rückstellungen

Konto	Bezeichnung	Buchwert 01.01.2020	Veränderung			Buchwert 31.12.2020	Kommentar
			Bildung	Verwendung	Auflösung		
20810.01	Rückstellungen für langfristige Ansprüche des Personals	16'163.90	15'808.05			31'971.95	gemäss Einzelfallbetrachtung
20830.01	Langfristige Rückstellung für Prozesse (Sanierung 300m-Schiessanlage Schwand, Leissigen)	70'000.00				70'000.00	
20890.01	Langfristige Rückstellungen für Steuerteilungen (Zahlung Folgej.)	30'000.00				30'000.00	Rückstellungsbedarf

Total kurzfristige Rückstellungen		11'635.00	14'851.80	0.00	0.00	26'486.80	
Total langfristige Rückstellungen		116'163.90	15'808.05	0.00	0.00	131'971.95	
Total Rückstellungen		127'798.90	30'659.85	0.00	0.00	158'458.75	

11.5 Beteiligungsspiegel

11.5 Beteiligungsspiegel

AV=Abgeordnetenversammlung
DV=Delegiertenversammlung

FK=Fachkommission
FR=Feuerwehrrat

GSV=Gesellschaftsversammlung
MV=Mitgliederversammlung

HV=Hauptversammlung
VS=Vorstand

RFR=Regionaler Führungsrat

Beteiligungen (im Sinne der öffentlichen Aufgabenerfüllung)											
Name, Sitz Rechtsform	Tätigkeitsgebiet	Nominalka- pital (100%)	Eigentums- anteil	Stimmanteil - E: Exekutive - L: Legislative	Wesentliche Beteiligte	Buchwert per 31.12.	Anschaffungs- wert	Wesentliche Beteiligungen der Organisation	Rechnungslegungs- norm; Aussage zur Jahresrechnung	Zahlungsströme Berichtsjahr	Spezifische Risiken
Gemeindeeigene Unternehmen (Anstalten) gem. Art. 64 Abs. 1 Bst. b GG											
Forstbetrieb Thunersee-Suldtal, Krattigen, öffentlich-rechtliche Unternehmung	fachgerechte und effiziente Bewirtschaftung der Wälder der beteiligten Gemeinden nach den Grundsätzen der Nachhaltigkeit und des naturnahen Waldbaus	CHF 13'600.-	5.80%	VS: 1 Stimme	GG Aeschi, BG Krattigen, EG Krattigen, BG Leissigen, EG Leissigen				HRM2	keine Nachschusspflicht, Erhöhung Dotatinskapital möglich, Gewinn- ausschüttung	Unternehmens- vermögen
Öffentlich-rechtliche Organisationen der interkommunalen Zusammenarbeit (Gemeindeverbände, Anstalten etc.)*											
ARA Region Interlaken, Interlaken, Gemeindeverband	Bau, Betrieb und Unterhalt der zentralen Abwasser- reinigungsanlage sowie Verbandskanäle			VS: 1 Stimme DV: 2 Stimmen	Gemeinden Beatenberg, Därligen, Gsteigwiler, Gündischwand, Habkern, Interlaken, Leissigen, Lüttschental, Matten, Niederied, Ringgenberg, Saxeten, Unterseen, Wilderswil			keine	HRM1 Art 52 OgR: Die Verbandsgemeinden tragen die Kosten für die Erfüllung der Verbandsaufgaben. Die Beiträge der Verbandsgemeinden bemessen sich nach dem Verursacherprinzip.	Betriebs- und Investitionsbeiträge Rechnungsstellung erfolgt über Einwohnergemeinde Därligen	Haftung: Art. 56 OgR: Für die Verbandsschulden haftet das Verbandsvermögen.
Berufsschulzentrum Interlaken, Interlaken, Gemeindeverband	Der Verband verwaltet die auf ihn im Grundbuch eingetragenen Grundstücke (Eigentum und Baurecht). Er kann die Bildungsstandorte im Einzugsbereich seiner Mitglieder fördern				Mitglieder des Verbands sind alle 28 politischen Gemeinden der ehemaligen Amtsbezirke Interlaken und Oberhasli und die Gemeinde Frutigen.			keine	HRM2 Art. 42 Soweit die Einnahmen nach Artikel 41 Buchstaben a bis c die Kosten für die Erfüllung der Aufgaben nicht decken, haben die Verbandsgemeinden Beiträge zu entrichten. Die Beiträge werden von den Verbandsgemeinden im Verhältnis ihrer Einwohnerzahlen geleistet. Massgebend ist jeweils die Bevölkerungszahl der von der Finanzdirektion jährlich publizierten ständigen Wohnbevölkerung per 31.12. Die Beiträge für die Finanzierung der Weiterbildungsangebote werden im Spezialreglement festgelegt	keine	Haftung: Art. 44 OgR: Für die Verbandsschulden haftet das Verbandsvermögen. Die Verbandsgemeinden haften subsidiär.
Eduard-Ruchti-Fonds, Interlaken, Gemeindeverband	Verwaltung und Verwendung des Stiftungsvermögens "Eduard-Ruchti-Fonds"				Gemeinden im ehemaligen Amtsbezirk Interlaken				HRM1 Art. 54 OgR: Es werden keine Gemeindebeiträge erhoben.	keine	Haftung: Art. 56 OgR: Für die Verbandsschulden haftet das Verbandsvermögen und der Fonds.

*s. Art. 32 g Bst. b-e FHDV

Es sind nur für die Gemeinde wesentliche Beteiligungen aufgeführt.

11.5 Beteiligungsspiegel

	AV=Abgeordnetenversammlung DV=Delegiertenversammlung	FK=Fachkommission FR=Feuerwehrrat	GSV=Gesellschaftsversammlung MV=Mitgliederversammlung	HV=Hauptversammlung VS=Vorstand	FR=Regionaler Führungsrat
Erhaltung der Wälder Region Oberland-Ost, Interlaken, Gemeindeverband	Unterstützung forstlichen Massnahmen zur Erhaltung und Förderung der Wälder in der Region Oberland-Ost. Leistet finanzielle Unterstützung für Planung und Ausführung von Massnahmen		Gemeinden im Verwaltungskreis Interlaken-Oberhasli	keine	HRM1 Art. 25 OgR: Die Verbandsgemeinden bezahlen jährlich Verbandsbeiträge nach Einwohnerzahl. Betriebsbeitrag CHF 7'384.80, 2019 Haftung, Art. 27 OgR: Für Verbandsschulden haftet das Verbandsvermögen.
Feuerwehr Bödeli, Interlaken, Gemeindeverband	Betreibung einer Feuerwehr nach Feuerschutz- und Feuerwehrgesetz	FR: 1 Stimme AV: ... Stimmen	Gemeinde Interlaken, Matten, Unterseen, Iseltwald, Bönigen	keine	HRM2 Art. 35 OgR: Finanzierung durch Feuerwehersatzabgaben... für grosse Investitionen können auch Steuermittel eingesetzt werden. Feuerwehersatzabgaben Haftung, Art. 36 OgR: für Verbandsschulden haftet das Verbandsvermögen.
Kombinierte Schlachthanlage Bödeli und Umgebung, Interlaken, Gemeindeverband	Bau und Betrieb einer öffentlichen Schlachthanlage		Gemeinden Beatenberg, Därigen, Gsteigwiler, Habkern, Interlaken, Iseltwald, Lauterbrunnen, Leissigen, Matten, Niederried, Ringgenberg, Saxeten, Unterseen, Wilderswil	keine	HRM2 Art. 68 OgR: Die Verbandsgemeinden bezahlen den Aufwandüberschuss der nach Einwohnerzahl auf die Verbandsgemeinden aufgeteilt wird. Betriebsbeitrag CHF 3'613.55, 2020 Haftung, Art. 69 OgR: Für Verbandsschulden haftet das Verbandsvermögen.
Regionales Kompetenzzentrum, Spiez, Gemeindeverband	Betreibung eines regionalen Kompetenzzentrums für die Ausbildung im Bereich Bevölkerungsschutz		AV: Verbandsgemeinden der verschiedenen Zivilschutzorganisationen Thun-Oberland	keine	HRM2 Art. 40 OgR: Die Verbandsgemeinden beteiligen sich nur am Aufwandüberschuss. keine Haftung, Art. 41 OgR: Für die Verbandsschulden haftet das Verbandsvermögen.
Regionalkonferenz Oberland-Ost	Wirkungsvolle Erfüllung der Aufgaben der beteiligten Gemeinden und der gemeinsam verbindlichen Beschlussfassung in regionalen Angelegenheiten, die Kanton oder Gemeinden übertragen haben.	RV= 1 Stimme	28 Gemeinden des Verwaltungskreises Interlaken-Oberhasli		HRM2 Art. 48 Geschäftsreglement: Die Gemeinden schulden Beiträge an die Verwaltungskosten und an weitere Kosten gemäss der besonderen Gesetzgebung. Betriebsbeitrag CHF 9'010.00, 2020 Haftung, Art. 50 Geschäftsreglement: Bei Auflösung Schaffung von geeigneter Trägerschaft, welche Aufgaben, die nach übergeordnetem Recht gemeinsam erfüllt werden müssen, wahrnimmt.
Sozialdienst Region Jungfrau, Interlaken, Gemeindeverband	Führung des Sozialdienstes für die beteiligten Gemeinden		23 politische Gemeinden des Verwaltungskreises Interlaken-Oberhasli	keine	HRM1 Art. 72 OgR: Die nach Abzug der Leistungen des Kantons, der Beiträge der öffentlich-rechtlichen Körperschaften sowie weitere Einnahmen verbleibenden Kosten werden nach der mittleren Wohnbevölkerung auf die Verbandsgemeinden aufgeteilt. Betriebsbeitrag CHF 7'675.75, 2020 Haftung, Art. 74 OgR: Für die Verbandsschulden haftet das Verbandsvermögen.
Schwellenkorporation Leissigen, Leissigen, öffentlich-rechtliche Körperschaft nach Art. 2 GG	Übernahme der Wasserbaupflicht nach Wasserbau-gesetzgebung		keine Gemeinde Leissigen	keine	HRM1 Schwellentelle pro Grundstück Betriebsbeiträge -

11.5 Beteiligungsspiegel

	AV=Abgeordnetenversammlung DV=Delegiertenversammlung	FK=Fachkommission FR=Feuerwehrrat	GSV=Gesellschaftsversammlung MV=Mitgliederversammlung	HV=Hauptversammlung VS=Vorstand	RFR=Regionaler Führungsrat
Weissenau Unterseen, Unterseen, Gemeindeverband	Bewirtschaftung die ihm übertragenen Grundstücke und Vermögenswerte als Finanzvermögen		Gemeinden im Verwaltungskreis Interlaken-Oberhasli	keine	HRM1/Kontenrahmen: CURAVIVA Art. 39 OgR: Soweit die Einnahmen die Kosten für die Erfüllung der Verbandsaufgaben nicht decken, haben die Verbandsgemeinden Beiträge zu entrichten. keine Haftung, Art. 40 OgR: Für die Verbandsschulden haftet das Verbandsvermögen. Die Verbandsgemeinden haften subsidiär.
Juristische Personen des Privatrechts*					
Anzeigerverein Interlaken, Interlaken, Verein	Herausgabe Anzeiger Verwaltungskreis Interlaken als gesetzliches Publikationsorgan		Gemeinden im Verwaltungskreis Interlaken-Oberhasli	0 0	OR keine keine
AVAG AG für Abfallverwertung, Aktiengesellschaft	Entsorgung von Abfällen	CHF 4'500.-	Etliche Gemeinden	0 0	Div. Tochtergesellschaften OR keine Haftung: Aktienkapital
AVAG AG für Abfallverwertung, Aktiengesellschaft - Rahmenvereinbarung zwischen AVAG und TEXAID	Altkleidersammlungen		Etliche Gemeinden	0 0	inkl. Tochtergesellschaft Contex AG OR keine keine
Beatushöhlen, Beatenberg, Genossenschaft	Erhaltung der St. Beatus-Höhlen und Umgebung als Naturdenkmal im BeO	CHF 3'000.-		0 0	OR keine Haftung Genossenschaftsvermögen

*s. Art. 32 g Bst. b-e FHDV

Es sind nur für die Gemeinde wesentliche Beteiligungen aufgeführt.

11.5 Beteiligungsspiegel

	AV=Abgeordnetenversammlung DV=Delegiertenversammlung	FK=Fachkommission FR=Feuerwehrrat	GSV=Gesellschaftsversammlung MV=Mitgliederversammlung			HV=Hauptversammlung VS=Vorstand	RFR=Regionaler Führungsrat	
Berner Heimatschutz Schweizer Heimatschutz	Er will namentlich (aus den Statuten des SHS, Art. 2): a) Das heimatliche Landschafts- und Ortsbild, geschichtliche Stätten sowie die Kultur- und Naturdenkmäler vor Beeinträchtigung, Entstellung und Zerstörung bewahren; b) für eine harmonische Raumordnung, Gestaltung und Einfügung von Bauten und Verkehrsanlagen einschliesslich neuer und historischer Fuss- und Wanderwege eintreten; c) beste Umwelt- und Lebensbedingungen sicherstellen, auch in benachteiligten oder in ihrer Lebensfunktion gefährdeten Gebieten; d) zielverwandte Bestrebungen im Bereiche des Landschafts-, Natur- und Umweltschutzes und der Denkmalpflege sowie des damit verbundenen Handwerks fördern und unterstützen.		Eltliche Gemeinden			OR Art. 28 Geldmittel Der BHS hat für seine Aufgaben vor allem folgende Geldmittel zur Verfügung: a) Mitgliederbeiträge; b) Beiträge der öffentlichen Hand; c) Erträge aus Dienstleistungen; d) allfällige Vermögenserträge; e) Erträge aus Sammlungen und Aktionen; 10 f) Zuwendungen (Gönnerbeiträge), Schenkungen und Vermächtnisse. Vereins- und Rechnungsjahr ist das Kalenderjahr.	jährlicher Mitgliederbeitrag, wird durch den Schweizer Heimatschutz eingezogen, CHF 120.-, 2020	Haftung, Art. 32 Statuten: Für die Verpflichtungen des Berner Heimatschutzes haftet nur das Vereinsvermögen.

11.5 Beteiligungsspiegel

	AV=Abgeordnetenversammlung DV=Delegiertenversammlung	FK=Fachkommission FR=Feuerwehrrat	GSV=Gesellschaftsversammlung MV=Mitgliederversammlung	HV=Hauptversammlung VS=Vorstand	RFR=Regionaler Führungsrat		
Berner Konferenz für Sozialhilfe Kindes- und Erwachsenenschutz	Der Verein Berner Konferenz für Sozialhilfe, Kindes- und Erwachsenenschutz (BKSE) bezweckt: - Die wirkungs- und zielgruppenorientierte Förderung der Sozialhilfe und des Kindes- und Erwachsenenschutzes im Kanton Bern; - Die Förderung der fachlichen Kompetenz und des Erfahrungsaustausches der in diesen Bereichen tätigen Personen; - Das Verfassen von Stellungnahmen im Bereich der Sozialhilfe und des Kindes- und Erwachsenenschutzes; - Die Zusammenarbeit mit Institutionen im Bereich Sozialhilfe und des Kindes- und Erwachsenenschutzes.				OR Art. 3 Finanzen Der Verein finanziert sich durch: a) Beiträge der öffentlichen Hand; b) die Mitgliederbeiträge; c) Dienstleistungserträge; d) Kapitalerträge; e) Zuwendungen aller Art.	jährlicher Mitgliederbeitrag, CHF 100.-, 2020 Haftung, Art. 20 Statuten: Für Verbindlichkeiten des Vereins haftet ausschliesslich dessen Vermögen. Jede persönliche Haftung der Mitglieder ist ausgeschlossen.	
Berner Waldbesitzer BWB	Vertretung der Interessen der Bernischen Waldwirtschaft in der Öffentlichkeit, gegenüber Behörden, anderen Verbänden sowie privaten und öffentlichen Organisationen.					Beitrag je nach Menge Holz, Betrag variierend - 2020 kein Beitrag	Haftung, Art. 21 Statuten: Für die Verbindlichkeiten des BWB haftet nur das Vereinsvermögen. Die persönliche Haftung der Mitglieder ist ausgeschlossen.
Berner Wanderwege (BWW)	Die BWW bezwecken die Förderung des Wanderns und des Wandertourismus im Kanton Bern. Sie verstehen das Wandern als gesundheitsförderndes, erholungs- und bewegungsorientiertes Erleben von Natur, Landschaft und Kultur.		0	0	OR Art. 23 Die Einnahmen der BWW setzen sich zusammen aus: 1. Mitgliederbeiträgen 2. Erlös aus Leistungsvereinbarungen mit Kanton und Gemeinden 3. Zuwendungen und Gönnerbeiträgen 4. Erlös aus Publikationen und weiteren Dienstleistungen 5. Vermögenserträgen 6. weiteren Einnahmen	jährlicher Mitgliederbeitrag CHF 224.60, 2020	Haftung, Art. 24 Statuten: Für die Verbindlichkeiten der BWW haftet ausschliesslich das Vereinsvermögen. Jede Haftung der Mitglieder ist ausgeschlossen.
Bernische AHV-Zweigstellenleiterinnen und -leiter	Der Verein fördert das sachgerecht Erfüllen der Aufgaben einer bernischen AHV-Zweigstelle.		0	0	OR Art. 19 Von den Mitgliedern wird ein von der Hauptversammlung jährlich festzusetzender Mitgliederbeitrag erhoben. Ehrenmitglieder sind von Beiträgen befreit.	jährlicher Mitgliederbeitrag CHF 50.-, 2020	Haftung, Art. 18 Statuten: Für die Verbindlichkeiten des Vereins haften ausschliesslich dessen eigene Mittel.

11.5 Beteiligungsspiegel

	AV=Abgeordnetenversammlung DV=Delegiertenversammlung	FK=Fachkommission FR=Feuerwehrrat	GSV=Gesellschaftsversammlung MV=Mitgliederversammlung	HV=Hauptversammlung VS=Vorstand	RF=Regionaler Führungsrat						
Bernisches Gemeindegremium (BGK)	Der Verein bezweckt a) Die Wahrung der Interessen der bernischen Gemeindegemeinden. b) Die Bereitstellung eines zeitgemässen Aus- und Weiterbildungsangebotes für seine Mitglieder und die bernischen Gemeinden. c) Die Förderung und Pflege der kollegialen Kontakte und des Erfahrungsaustausches in einem zweisprachigen Kanton sowie der Weitergabe von Fachwissen unter den Mitgliedern. d) Die Vertretung der Interessen der bernischen Gemeinden gegenüber dem Kanton, dem Bund sowie weiteren Institutionen.								OR Art. 16 Die finanziellen Mittel werden erbracht: a) durch Mitgliederbeiträge; b) durch Erträge aus Dienstleistungen und Veranstaltungen; c) durch freiwillige Zuwendungen; d) durch den Vermögensertrag.	jährlicher Mitgliederbeitrag CHF 40.-, 2020	Haftung, Art. 16 Statuten: Für die Verbindlichkeiten des Vereins haftet einzig das Vereinsvermögen. Eine persönliche Haftung der Mitglieder wird ausgeschlossen.
Brienzer Rothornbahn, Brienzer, Aktiengesellschaft	Erhalt der ältesten Dampfzahnradbahn der Schweiz, Betrieb Brienzer Rothorn Bahn		CHF 4'000.-			0	0		OR	keine	Haftung: Aktienkapital
Congress Centre Kursaal Interlaken AG, Interlaken, Aktiengesellschaft	Führung des Kongresszentrums und des Kursaals Interlaken sowie von konzessionierten Spielkasinos und von den anderen Unterhalts- und Touristikbetrieben.		CHF 2'900.-			0	0		OR	keine	
Contact Jugend- und Eltern- und Suchtberatung des Contact Netz	Bezweckt Menschen und ihren Bezugspersonen in schwierigen Lebensphasen, insbesondere im Zusammenhang mit Abhängigkeitsproblemen, beizustellen und aktiv diese Probleme zu vermindern.					0	0		OR	Mitgliederbeitrag kein Beitrag, 2020	

11.5 Beteiligungsspiegel

	AV=Abgeordnetenversammlung DV=Delegiertenversammlung	FK=Fachkommission FR=Feuerwehrrat	GSV=Gesellschaftsversammlung MV=Mitgliederversammlung	HV=Hauptversammlung VS=Vorstand	OR	RFR=Regionaler Führungsrat	
Ersparniskasse Interlaken Bank, EKI	Betrieb einer Bank im Bereich des Spar-, Kredit- und Wertschriftengeschäfts					keine Haftung, Art. 43, Statuten: Für die Verbindlichkeiten der Genossenschaft haftet ausschliesslich das Genossenschaftsvermögen.	
Feuerwehrverband Interlaken Oberhasli (FVIO), Gemeindeverband	Der Verband bezweckt die Förderung des gesetzlich und reglementarisch organisierten Feuerwehrdienstes und unterstützt die Bestrebungen des Feuerwehrverbandes des Kantons Bern (FKB) und des Schweizerischen Feuerwehrverbandes (SFV) durch: a) Die Organisation von Aus- und Weiterbildungskursen; b) Die Unterstützung der Inspektoren bei der Organisation und Durchführung von Feuerwehrkursen und Fachveranstaltungen; c) Die Mithilfe bei der Lösung und Koordination regionaler Feuerwehraufgaben; d) Die Pflege der Förderung und Kameradschaft; e) Die Jugendfeuerwehr		a) Gemeinden oder deren Ortsfeuerwehren b) Gemeindeverbände oder deren Feuerwehren c) Betriebe oder deren Betriebsfeuerwehren d) Einzelmitgliedern e) Freimitgliedern f) Ehrenmitgliedern g) Jugendfeuerwehren		OR Art. 24 Die Einnahmen des Verbandes setzen sich folgendermassen zusammen: a) Dem Jahresbeitrag der Feuerwehren nach Schutzwertfaktor ohne Gemeindefläche (Anhang 3). b) Betriebe oder Betriebsfeuerwehren und Einzelmitglieder zahlen einen von der Delegiertenversammlung beschlossenen pauschalen jährlichen Beitrag c) Jugendfeuerwehren zahlen einen fixen Beitrag (Anhang 3) d) Allfällige Beiträge der GVB e) Freiwillige Beiträge und Spenden	jährlicher Mitgliederbeitrag <i>kein Beitrag aufgrund Zusammenschluss mit FW-Bödeli</i>	Haftung, Art. 27 Statuten: Für die Verbindlichkeiten des Verbandes haftet ausschliesslich das Verbandsvermögen. Die persönliche Haftung der Verbandsmitglieder ist ausgeschlossen.
Feuerwehrverband des Kantons Bern	Der FKB bezweckt die Förderung des gesetzlich und reglementarisch organisierten Feuerwehrdienstes sowie den verbandsmässigen Zusammenschluss aller Feuerwehren des Kantons Bern.				OR Art. 27 Die Mitgliederbeiträge für die unter Art. 3 aufgeführten Mitglieder werden auf Antrag des Vorstandes durch die DV festgesetzt und sind im Anhang I festgehalten. Feuerwehrverbände und Ehrenmitglieder sind beitragsfrei. (8) Als Grundlage für die Festsetzung der Mitgliederbeiträge dienen die Einwohnerzahlen des statistischen Amtes des Kantons Bern per 31.12. des Vorjahres.	jährlicher Mitgliederbeitrag <i>kein Beitrag aufgrund Zusammenschluss mit FW-Bödeli</i>	Haftung

11.5 Beteiligungsspiegel

	AV=Abgeordnetenversammlung DV=Delegiertenversammlung	FK=Fachkommission FR=Feuerwehrrat	GSV=Gesellschaftsversammlung MV=Mitgliederversammlung	HV=Hauptversammlung VS=Vorstand	RFR=Regionaler Führungsrat	
Freilichtmuesum Ballenberg, Verein	Betrieb und Wieterausbau des schweizerischen Freilichtmuseums unter Rücksichtnahme auf die Naturlandschaft des Ballenbergs.				jährlicher Mitgliederbeitrag CHF 160.-, 2020	
Kantonale Planungsgruppe (KPG), Bern, Verein	Der Verein informiert, instruiert und berät seine Mitglieder in den Bereichen Raumplanung, Baurecht, Umweltschutz, und Finanzhaushalt des öffentlichen Gemeindewesens.			OR Art. 19 An jährlichen Mitgliederbeiträgen leisten: Einwohner- und gemischte Gemeinden pauschal nach Anzahl Einwohner: 0 - 250 Einwohner Fr. 350.-- 251 - 500 Einwohner Fr. 450.-- 501 - 1'000 Einwohner Fr. 650.-- 1'001 - 1'500 Einwohner Fr. 875.-- 1'501 - 2'000 Einwohner Fr. 950.-- 2'001 - 2'500 Einwohner Fr. 1'100.-- ect.	jährlicher Mitgliederbeitrag CHF 650.-, 2020	Haftung, Art. 18, Statuten: Für die Verbindlichkeiten des Vereins haftet allein das Vereinsvermögen.
Internationale Lauberhornrennen, Trägerverein, Verein	Der Trägerverein bezweckt die langfristige Sicherung von international bedeutenden Schneesportwettkämpfen und anderen Veranstaltungen, insbesondere die Durchführung der Internationalen Lauberhornskirennen Wengen durch eine breite politische, wirtschaftliche und soziale Abstützung in der Region.			OR Art. X Reglement Mitgliederbeiträge und Verwendung der Mittel, Abs. II, Jahresbeitrag pro Einwohner	jährlicher Mitgliederbeitrag CHF 1'147.-, 2020	Haftung, Art. 19, Statuten: Für die Verbindlichkeiten des Vereins haftet nur das Vereinsvermögen unter Ausschuss jeder persönlichen Haftung der Mitglieder.

11.5 Beteiligungsspiegel

	AV=Abgeordnetenversammlung DV=Delegiertenversammlung	FK=Fachkommission FR=Feuerwehrrat	GSV=Gesellschaftsversammlung MV=Mitgliederversammlung					HV=Hauptversammlung VS=Vorstand	RF=Regionaler Führungsrat	
Lungenliga Bern Regionalverein Berner Oberland, Verein	Bezweckt die Bekämpfung von Lungenkrankheiten, Atembehinderungen, Tuberkulose und Allergien.							OR Art. 14 Die finanziellen Mittel der Lungenliga Bern werden durch Abteilungen für erbrachte Leistungen, Beiträge der öffentlichen Hand, Mitgliederbeiträge, Spenden, Vermögenserträge sowie durch weitere Zuwendungen beschafft.	jährlicher Mitgliederbeitrag CHF 573.-, 2020	Haftung, Art. 16, Statuten: Für die Verbindlichkeiten der Lungenliga Bern haftet ausschliesslich das Vereinsvermögen. Jede persönliche Haftung der Mitglieder ist ausgeschlossen. Eine Nachschuss- oder Schuldendeckungspflicht zwecks Deckung von Vereinsschulden oder zur Verfolgung des Vereinszwecks über die von der Mitgliederversammlung beschlossenen Mitgliederbeiträge hinaus besteht nicht.
Mütter- und Väterberatung Kanton Bern, Verein	Der Verein bezweckt die Beratung der Eltern und Erziehungsberechtigten mit Kindern bis zum vollendeten fünften Altersjahr im Kanton Bern durch spezifisch ausgebildete Fachpersonen.							OR Art. 4 Finanzen Der Verein finanziert sich durch a Jährliche Mitgliederbeiträge; b Beiträge der öffentlichen Hand; c Dienstleistungserträge; d Spenden; e Kapitalerträge; f Zuwendungen aller Art.	jährlicher Mitgliederbeitrag CHF 100.-, 2020	Haftung, Art. 19, Statuten: Für Verbindlichkeiten des Vereins haftet ausschliesslich dessen Vermögen. Jede persönliche Haftung der Mitglieder ist ausgeschlossen.
Noss Spiez, Gönnerverein, Spiez, Verein	Förderung der Weiterbildung im Oberland								jährlicher Mitgliederbeitrag CHF 100.-, 2020	Haftung, Art. X Statuten: Für die Verbindlichkeiten des Vereins haftet nur das Vereinsvermögen.
Procap, Verein	Procap bezweckt die Wahrung, Förderung und Durchsetzung der Interessen von Behinderten in sozialer, wirtschaftlicher, beruflicher, rechtlicher und gesellschaftlicher Hinsicht.							OR Art. 29 Die Einkünfte von Procap werden namentlich gespiesen durch: Mitgliederbeiträge, Subventionen der Eidg. Invalidenversicherung, Zuweisungen Dritter, vom Zentralvorstand oder anderen Organen beschlossenen Finanzierungsaktionen.	jährlicher Mitgliederbeitrag kein Beitrag, 2020	Haftung, Art. 33, Statuten: Für die Verpflichtungen des Verbandes haftet nur das Verbandsvermögen.

11.5 Beteiligungsspiegel

	AV=Abgeordnetenversammlung DV=Delegiertenversammlung	FK=Fachkommission FR=Feuerwehrrat	GSV=Gesellschaftsversammlung MV=Mitgliederversammlung	HV=Hauptversammlung VS=Vorstand	RFR=Regionaler Führungsrat		
Pro Senectute Region Interlaken, Verein	Der Verein ist eine soziale Dienstleistungsorganisation für alle Senioren und deren Angehörige. Er bezweckt, das Wohl der älteren Menschen zu erhalten und zu fördern und erfüllt hierzu einige Aufgaben.		DV= 3 Stimmen		OR Art. 20 Der Verein finanziert seine Tätigkeit aus folgenden Mitteln: 1. Mitgliederbeiträge 2. Finanzmittelbeschaffung 3. Spenden und Schenkungen 4. Ertrag des Vermögens 5. Ertrag aus der Bewirtschaftung der Betriebe	jährlicher Mitgliederbeitrag CHF 403.90, 2020	Haftung, keine Regelung
Schweizer Alpen-Club SAC, Verein Alpine Rettung Schweiz (SAC)	Der SAC verbindet am Bergsport und an der Bergwelt interessierte Menschen.				OR Art. 6 Die Mitglieder entrichten die von der AV festgelegten Beiträge an den SAC. Die Beitragsstruktur ist in einem Beitragsreglement festzulegen, welches von der AV zu genehmigen ist.	Beitrag pro Einwohner CHF 229.40, 2020	Haftung, Art. 14, Statuten: Der SAC haftet nur mit seinem eigenen Vermögen. Die persönliche Haftung der Mitglieder und der Sektion für Verpflichtungen des SAC sind ausgeschlossen. Der SAC haftet nicht für die Verbindlichkeiten der Sektion.
Schweizerische Arbeitsgemeinschaft für die Berggebiete (SAB), Verein	Die SAB bezweckt die Verbesserung der Existenzbedingungen und der Entwicklungsmöglichkeiten der Bevölkerung im Berggebiet, insbesondere durch Wahrung der wirtschaftlichen, politischen und kulturellen Interessen, Koordination und Förderung Zusammenarbeit der Organisationen.		GV= 2 Stimmen		OR Art. 22 Beiträge durch: Kollektiv- und Einzelmitglieder, Bundes, Dritte und Gönner. Legate und Schenkungen, Verrechnungen von Dienstleistungen und Kapitalerträge. Beiträge werden durch GV festgelegt.	jährlicher Mitgliederbeitrag CHF 248.-, 2020	Haftung keine Regelung.
Schweizerischer Brunnenmeister-Verband (SBV), Verein	Der Verband hat den Zweck, die Mitglieder durch Aus- und Weiterbildung und durch fachtechnische Informationen zu fördern und ihre Stellung in Belangen der Wasserversorgung zu stärken.		GV=1 Stimme		OR Punkt 5.5.2. Zur Finanzierung des Verbandes werden Jahresbeiträge erhoben. Der Jahresbeitrag beträgt maximal CHF 200.-	jährlicher Mitgliederbeitrag CHF 110.-, 2020	Haftung, Punkt 5.5.4, Statuten: Für die Verbindlichkeiten des Verbandes haftet einzig das Verbandsvermögen; jede persönliche Haftung ist ausgeschlossen.

11.5 Beteiligungsspiegel

	AV=Abgeordnetenversammlung DV=Delegiertenversammlung	FK=Fachkommission FR=Feuerwehrrat	GSV=Gesellschaftsversammlung MV=Mitgliederversammlung	HV=Hauptversammlung VS=Vorstand	RFR=Regionaler Führungsrat	
Schweizerischer Gemeindeverband, Urtenen-Schönbühl BE, Verein	Der Verband fördert die Durchsetzung der gemeinsamen Interessen der Schweizer Gemeinden als dritte föderative Kraft im Bundesstaat in Berücksichtigung ihrer unterschiedlichen Eigenart und unterstützt jegliche Bestrebungen zur Wahrung ihrer Autonomie und Selbstverwaltungsfähigkeit.				OR Art. 20 Die Aufgaben des Verbandes werden durch jährliche Mitgliederbeiträge, freiwillige Beiträge und Zuwendungen, Erträge aus Verbandsaktionen, Dienstleistungs- und Vermögenserträge finanziert. Die Beiträge werden nach Massgabe der Einwohnerzahl abgestuft jährlich festgesetzt.	jährlicher Mitgliederbeitrag CHF 360.-, 2020 Haftung, Art. 22, Statuten: Für die Verbindlichkeiten des Verbandes haftet ausschliesslich das Verbandsvermögen.
Schweizerische Verein für Arbeitssicherheit und Gesundheitsschutz, Verein	Der Verein fördert die Erarbeitung, die Umsetzung und die Weiterentwicklung einer Branchenlösung mit modularem Aufbau gemäss der Richtlinie über den Beizung von Arbeitsärzten und anderen Spezialisten der Arbeitssicherheit.				OR Art. 15 Der Verein finanziert sich insbesondere durch Eintrittsbeiträge, Jahresbeiträge und Dienstleistungen.	jährlicher Mitgliederbeitrag CHF 160.-, 2020 <i>zusätzliche Modulkosten pro Jahr: 707.25, 2020</i> Haftung, Art. 15, Statuten: Für die Verbindlichkeiten des Vereins haftet ausschliesslich das Vereinsvermögen.
Schweizerische Rotes Kreuz	Das Schweizerische Rote Kreuz erfüllt humanitäre Aufgaben im Sinne der Rotkreuz- Grundsätze der Menschlichkeit, Unpartisch, Neutral, Unabhängig, Freiwilligkeit, Einheit und Universalität. Es stellt sich in den Dienst Not leidender, hilfebedürftiger Menschen.				OR	nur Spendebeitrag Haftung, Art. 4, Statuten: Für die Verpflichtungen des Schweizerischen Roten Kreuzes haftet ausschliesslich das Vereinsvermögen.
Schweizerische Vereinigung für Landesplanung (VLP-ASPAN), Bern, Verein	Die VLP-ASPAN setzt sich für eine nachhaltige und qualitativ hoch stehende Raumentwicklung auf der Ebene des Bundes, der Kantone und Gemeinden ein.		Mitgliedschaft durch KPG Bern		OR Art. 21	jährlicher Beitrag wird vom KPG Bern geleistet Haftung keine Regelung.

11.5 Beteiligungsspiegel

	AV=Abgeordnetenversammlung DV=Delegiertenversammlung	FK=Fachkommission FR=Feuerwehrrat	GSV=Gesellschaftsversammlung MV=Mitgliederversammlung	HV=Hauptversammlung VS=Vorstand	RFR=Regionaler Führungsrat			
Seerettung Thunersee, Verein	Der Verein bezweckt die Organisation eines Rettungsdienstes auf dem Thunersee in enger Zusammenarbeit mit der Kantonspolizei. Er kann zudem Dienstleistungen zugunsten von Wassersportveranstaltungen, Bootseigentümern, Gemeindegewesen, etc. erbringen.				OR Art. 6 Dem Verein stehen zur Erfüllung seiner Aufgaben an finanziellen Mitteln zur Verfügung: Mitgliederbeiträge, Kantonsbeiträge gemäss Art. 16 Schifffahrtsgesetz, Lotteriedeiträge, Einnahmen aus Dienstleistungen, Spenden und Legate	jährlicher Mitgliederbeitrag CHF 300.-, 2020	Haftung, Art. 6, Statuten: Für die Verbindlichkeiten des Vereins Seerettung Thunersee haftet allein und ausschliesslich das Vereinsvermögen.	
Sonderschulheim Sunneschyn, Steffisburg, Genossenschaft	Betrieb des Sonderschulheims Sunneschyn in Steffisburg		Einwohner- und Kirchgemeinden im Kanton Bern sowie öffentlich-rechtliche Körperschaften aus sozialen Bereichen	0	0	OR	keine	Haftung Genossenschaftsvermögen
Spitex-Verein Interlaken und Umgebung, Interlaken, Verein	Er leistet allen EinwohnerInnen der dem Spitex-Verein Interlaken und Umgebung angeschlossenen Gemeinden bei Krankheit, Behinderung, Wochenbett, oder Altersgebrechlichkeit die nötigen und geeignete Betreuung und Pflege zu Hause.		Einwohnergemeinden Interlaken, Matten, Unterseen, Därigen, Leissigen, Wilderswil, Saxeten, Ostsigwiler, Gündichschwand, Ringgenberg, Niederried, Habkern und Beatenberg.			OR Art. 10 Die Einnahmen des Vereins setzen sich zusammen aus: Pflgetaxen und anderen Gebühren, Mitgliederbeiträgen, Beiträgen der politischen Gemeinden, Kanton und Bund für Sozialversicherung, freiwillige Zuwendungen.	jährlicher Mitgliederbeitrag CHF 100.-, 2020	Haftung, Art. 13, Statuten: Für die Verbindlichkeiten des Vereins haftet ausschliesslich das Vereinsvermögen.
Tagesfamilien Interlaken-Oberhasli, Bönigen, Verein	Förder das Wohl des Kindes durch: Zusammenarbeit für Tagespflegeplatz, Vermittlung, Betreuung und Unterstützung sowie Aus- und Weiterbildung.					OR Art. 16 Einnahmen des Vereins: Mitgliederbeiträge, Beiträge von privaten Institutionen, Sponsoren, Spenden, Erlös aus Aktivitäten	jährlicher Mitgliederbeitrag CHF 100.-, 2020	Haftung keine Regelung.
Thun-Thunersee Tourismus (TTST), Thun, Verein	Der TTST bezweckt die Förderung des Wirtschaftszweiges Tourismus und die Erhöhung der Wertschöpfung.					OR Punkt 11.1 Der Verein beschafft sich die erforderlichen Geldmittel durch: a) Beiträge Gemeinden, Beiträge Tourismusvereine, Beiträge durch Unternehmen und Organisationen, freiwillige Zuwendungen, kommerzielle Tätigkeiten, Kredit und Darlehensaufnahmen.	jährlicher Mitgliederbeitrag CHF 4'500.-, 2020	Haftung, Punkt 11.5, Statuten: Für die Verbindlichkeiten haftet nur das Vereinsvermögen. Jede persönliche Haftung ist ausgeschlossen.
Uferschutzverband Thuner- und Brienzensee (UTB), Verein	UTB schützt und fördert die Natur-, Landschafts- und Kulturwerte der Seenlandschaft. Er stärkt die regionalen Land- und Waldwirtschaft und den Tourismus im Sinne der Nachhaltigkeit.					OR Art. 16 Die Einnahmen des UTB setzen sich zusammen aus: Mitgliederbeiträgen, Anteil auf der SEVA-Genossenschaft und andere Lotteriegewinne, Erlös aus Dienstleistungen und Publikationen, Vermögenserträgen, privaten und öffentliche Beiträge sowie freiwilligen Zuwendungen jeglicher Art.	jährlicher Mitgliederbeitrag CHF 50.-, 2020	Haftung, Art. 16, Statuten: Für die Verbindlichkeiten des UTB haftet ausschliesslich das Vereinsvermögen. Jede Haftung der Mitglieder ist ausgeschlossen.

11.5 Beteiligungsspiegel

	AV=Abgeordnetenversammlung DV=Delegiertenversammlung	FK=Fachkommission FR=Feuerwehrrat	GSV=Gesellschaftsversammlung MV=Mitgliederversammlung	HV=Hauptversammlung VS=Vorstand	RFR=Regionaler Führungsrat
Verband Bernischer Gemeinden (VBG), Bern, Verein	Der Verband Bernischer Gemeinden unterstützt sämtliche Bestrebungen zur Wahrung der Gemeindeautonomie		VV=1 Stimme Einwohnergemeinden, Gemischte Gemeinden und Unterabteilungen		OR Art. 11 Die Mitglieder haben jährlich den Mitgliederbeitrag zu entrichten. Die HV legt die Mitgliederbeiträge fest. jährlicher Mitgliederbeitrag CHF 1'218.-, 2020 Haftung, Art. 10, Statuten: Für die Verbindlichkeiten des Verbandes haftet ausschliesslich dessen Vermögen. Eine persönliche Haftung der Mitglieder und Organe ist ausgeschlossen.
Verband der Schulbehörden des Kantons Bern (VSB), Verein	VSB wahrt die Interessen seiner Mitglieder, insbesondere: setzt er sich in Zusammenarbeit mit allen Beteiligten für ein zeitgemässes gemischtes Schulwesen, vertritt Interesse der Schulbehörden, Weiterbildung für Schulbehörden, aktive Öffentlichkeitsarbeit.		MV= Gemeinden des Kantons Bern		OR Art. 11 Die Einnahmen sind: Mitgliederbeiträge, Subventionen und Spenden, Erträge aus eigenen Veranstaltungen jährlicher Mitgliederbeitrag CHF 100.-, 2020 Haftung, Art. 12, Für das laufende, nicht jedoch für vergangene Geschäftsjahre besteht eine Nachschusspflicht der Mitglieder (bis CHF 200.-), die auf die Differenz zwischen diesem Maximalbetrag und dem effektiven Jahresbeitrag beschränkt ist. Für die Verbindlichkeiten des VSB haftet im Übrigen ausschliesslich das Vereinsvermögen.
Verband Schweizerischer Feuerungskontrolleurinnen und Feuerungskontrolleure (VSFK), Verein	Der VSFK bezweckt die gesamtschweizerische Wahrung und Förderung der beruflichen, wirtschaftlichen und sozialen Interessen seiner Mitglieder.				OR Art. 20 Die Einnahmen des Verbandes bestehen aus: ordentlichen Jahresbeiträgen, Zuwendungen Dritter, Zahlungen, welche dem Verbans aus Verträgen, Anlässen und Schulungen oder Abmachungen mit Dritten zufließen jährlicher Mitgliederbeitrag kein Beitrag, 2020 Haftung, Art. 20, Statuten: Für die Verbindlichkeiten des Verbandes haftet nur das Verbandsvermögen. Die persönliche Haftung der Mitglieder ist ausgeschlossen.
Verein amtlicher und unabhängiger Immobilienschätzer (VAS-AEC), Verein	Der Verein verfolgt den Zweck: Wahrung und Vertretung des Standes der Schätzer, Wahrung der Interessen und Weiterbildung seiner Mitglieder im Bereich LW und nicht LW Schätzungen, Erfahrungen aus Praxis				OR Art. 23 a) Jahresbeiträge der Mitglieder b) Eintrittsgebühr bei Neuaufnahmen c) Spezialbeiträge für besondere Aufgaben d) Zuwendungen und weitere Beiträge jährlicher Mitgliederbeitrag kein Beitrag, 2020 Haftung, Art. 23, Statuten: Für Schulden des Vereins haftet ausschliesslich das Vereinsvermögen. Eine persönliche Haftung der Mitglieder ist ausgeschlossen.

11.5 Beteiligungsspiegel

	AV=Abgeordnetenversammlung DV=Delegiertenversammlung	FK=Fachkommission FR=Feuerwehrrat	GSV=Gesellschaftsversammlung MV=Mitgliederversammlung	HV=Hauptversammlung VS=Vorstand	RFR=Regionaler Führungsrat		
Verein Kehrichtverwertung Jungfrau (VKJ), Interlaken, Verein	Die Wahrung der Interessen und gemeinsames Auftreten gegenüber der AG für Abfallverwertung AVAG		DV=1 Stimme 18 Gemeinden des Verwaltungskreises Interlaken-Oberhasli		OR Art. 24 Mittel des Vereins: Zinsen des Kapitals, Erträge aus Baurechtszinsen, allfällige Dividenden aus der Aktienbeteiligung an der AVAG Mitgliederbeiträge. Gewinnausschüttung möglich, Vereinsvermögen muss aber mindestens CHF 40'000.- betragen. Mitgliedschaft ist unentgeltlich, solange dies das Vereinsvermögen zulässt	keine	Haftung, Art. 26, Statuten: Für die Verbindlichkeiten des Vereins haftet nur das Vereinsvermögen. Eine persönliche finanzielle Haftung der Mitglieder ist ausgeschlossen, ebenso deren Nachschusspflicht.
Volkshochschule Interlaken und Umgebung (VHI), Unterseen, Verein	Er bezweckt die Förderung und Verwirklichung einer politischen und konfessionellen neutralen Erwachsenenbildung und ist unabhängig von Wirtschafts- und Finanzgruppierungen		HV=1 Stimme		OR Art. 3 a) Einzel und Familienmitgliedern b) Kollektivmitgliedern c) Gönnermitgliedern d) Ehrenmitgliedern	jährlicher Mitgliederbeitrag CHF 917.60, 2020	Haftung, Art. 8, Statuten: Für Verbindlichkeiten der VHI haftet ausschliesslich das Vereinsvermögen.
Volkswirtschaft Berner Oberland, Verein	Förderung von Wirtschaft, Tourismus, Kultur und Bildung		GV=1 Stimme		OR Art. 5 Die Mitgliederbeiträge werden jährlich durch die GV festgesetzt.	jährlicher Mitgliederbeitrag, CHF 661.50, 2020	Haftung, Art. 5, Statuten: Für die Vereinsschulden haftet ausschliesslich das Vereinsvermögen.
Zentrum Mittengraben, Interlaken, Verein	Der Verein bezweckt die angemessene und fachkundige Betreuung von Menschen mit einer geistigen Behinderung, namentlich aus der Region Interlaken. Zu diesem Zweck führt er Schulungs-, Arbeits-, Beschäftigungs-, Wohn- und verwandte Einrichtungen mit geeigneten Betreuungsangeboten.				OR Art. 18 Die Einnahmen des Vereins bestehen aus: a) Mitgliederbeiträgen b) Betriebsbeiträgen des Bundes und des Kantons c) Betriebserträgen d) Vermögenserträgen e) Spenden	jährlicher Mitgliederbeitrag, CHF 50.-, 2020	Haftung, Art. 20, Statuten: Für die Verbindlichkeiten des Vereins haftet nur dessen Vermögen. Jede persönliche Haftbarkeit seiner Organe oder der Mitglieder ist ausgeschlossen.
Mitgliedschaften in einfachen Gesellschaften, Kollektiv- und Kommanditgesellschaften*							
Musikschulgemeinde Interlaken-Oberhasli, Interlaken	gemeinsames Auftreten gegenüber der Musikschule		Gemeinden im Verwaltungskreis Interlaken-Oberhasli	Leistungsvertrag im Verein Musikschule Oberland Ost	OR	Gemeindebeiträge an Musikschule CHF 46'284.35, 2020 (Akontorechnungen - Schlusszahlung im August Folgejahr)	Beiträge pro Schüler
Vertragliche Beziehungen zur Erfüllung von Gemeindeaufgaben*							

*s. Art. 32 g Bst. b-e FHDV

Es sind nur für die Gemeinde wesentliche Beteiligungen aufgeführt.

11.5 Beteiligungsspiegel

	AV=Abgeordnetenversammlung DV=Delegiertenversammlung	FK=Fachkommission FR=Feuerwehrrat	GSV=Gesellschaftsversammlung MV=Mitgliederversammlung	HV=Hauptversammlung VS=Vorstand	RFR=Regionaler Führungsrat		
Einwohnergemeinde Därigen, ARA Därigen, Sitzgemeindemodell	Anschluss an die Abwasseranlage der Kläranlage Därigen		EG Därigen, EG Leissigen		HRM2 Effektive Kosten nach Trockenwettermessung CHF 96'485.35, 2020	keine	
Einwohnergemeinde Interlaken, Sekundarstufe I, Sitzgemeindemodell	Gemeinsame Sekundarstufe I, 7.-9. Klassen		keine Gemeinden Därigen, Iseltwald, Leissigen		keine HRM2	Lehrergehaltskosten und Infrastrukturbeiträge CHF 402'759.80, 2020	keine
Einwohnergemeinde Interlaken, Spezialunterricht Region Jungfrau, Sitzgemeindemodell	Spezialunterricht der Fachbereiche integrative Förderung, logopaädie und Psychomotorik		Gemeinden Beatenberg, Därigen, Grindelwald, Gsteigwiler, Gündlischwand, Habkern, Iseltwald, Lauterbrunnen, Leissigen, Lüttschentäl, Matten, Niederried, Ringgenber, Saxeten, Unterseen, Wilderswil		keine HRM2 Art. 12 Vereinbarung: Die Kosten des Spezialunterrichts werden unter den Gemeinden aufgrund der zur Verfügung gestellten Lektionen aufgeteilt. Massgebende Grundlage ist das Budget der Einwohnergemeinde Interlaken.	Betriebsbeiträge Lehrergehaltskosten CHF 58'577.70, 2020	Betriebs- und Lehrergehaltskosten werden aufgrund der zur Verfügung gestellten Lektionen aufgeteilt
Einwohnergemeinde Interlaken, Zivilschutzorganisation Jungfrau, Sitzgemeindemodell	Aufgaben im Bereich Zivilschutz: Alarmierung Bevölkerung; Erstellung und Unterhalt Schutzbauten		Gemeinden Beatenberg, Därigen, Grindelwald, Gündlischwand, Habkern, Interlaken, Iseltwald, Lauterbrunnen, Leissigen, Lüttschentäl, Matten, Niederried, Ringgenberg, Saxeten, Unterseen, Wilderswil		keine HRM2 Art. 17 Zusammenarbeitsvertrag: Die Kosten werden im Verhältnis der ständigen Wohnbevölkerung unter den Vertragsgemeinden aufgeteilt.	Betriebsbeitrag CHF 15'610.75, 2020	Kostenverteiler nach ständiger Wohnbevölkerung
Einwohnergemeinde Unterseen, Jugendarbeit Bödéli, Sitzgemeindemodell	Bereitstellung einer offenen Kinder- und Jugendarbeit		Gemeinden Interlaken, Leissigen, Matten, Unterseen, Wilderswil		keine HRM2 Die Sitzgemeinde übernimmt mittels Leistungsvereinbarung mit dem Verein Jugendarbeit Bödéli für die Anschlussgemeinden die Aufgaben gemäss übergeordneter Gesetzgebung (u.a. Abrechnung der lastenausgleichsberechtigten Kosten).	Art. 5 Zusammenarbeitsvertrag/Art. 6.2 Leistungsvereinbarung: 20 % Selbstbehalt Anschlussgemeinden von ermächtigtem / lastenausgleichsberechtigtem Beitrag. CHF 4'238.35, 2020	keine
Einwohnergemeinde Unterseen, RFO Bödéli, Sitzgemeindemodell	Regionale Führungsorganisation Bödéli		Gemeinden Beatenberg, Därigen, Habkern, Interlaken, Iseltwald, Leissigen, Matten, Niederried, Ringgenberg		keine HRM2 Art. 11 Zusammenarbeitsvertrag: Kostenverteiler nach mittlerer Wohnbevölkerung der drei letzten Jahre	Betriebsbeiträge CHF 1'727.75, 2020	keine

11.5 Beteiligungsspiegel

	AV=Abgeordnetenversammlung DV=Delegiertenversammlung	FK=Fachkommission FR=Feuerwehrrat	GSV=Gesellschaftsversammlung MV=Mitgliederversammlung	HV=Hauptversammlung VS=Vorstand	RFR=Regionaler Führungsrat
Ferienpass Bödeli	Auf dem Bödeli verreisen einige Familien im Frühling nicht in die Ferien. Die Idee des Ferienpasses ist es, ein abwechslungsreiches Ferienprogramm für Familien zu bieten. Die Intention ist es, den Kindern und Jugendlichen die Tore zu einer Erlebniswelt zu öffnen und hierbei in verschiedene Gebiete und Aktivitäten reinzuschnuppern, die eventuell ein längerfristiges Interesse bei den Kindern und Jugendlichen wecken können.				Im Patronat der Jugendarbeit Bödeli Infolge Corona im Jahr 2020 nicht durchgeführt
Gemeinden Beatenberg, Brienz, Brienzwiler, Därigen, Habkern, Hofstetten, Interlaken, Lauterbrunnen, Leissigen, Matten, Meiringen, Ringgenberg, Schattenhalb, Thun, Unterseen, Wilderswil, Grindelwald, Gsteigwiler, Lütschental, Gündlischwand, Oberried, Innertkirchen - Sitzgemeinde Bönigen	Familienergänzende Kinderbetreuung				HRM2 Art. 6 Zusammenarbeitsvertrag: Die nicht zum Lastenausgleich zugelassenen 20 % der anrechenbaren Beiträge an den Leistungserbringen werden proportional nach der Anzahl der von Kinder aus der jeweiligen Gemeinden belegten Betreuungsstunden auf die Sitzgemeinde und Anschlussgemeinde aufgeteilt. Mitgliederbeitrag CHF 100.-, 2020 keine
	AV=Abgeordnetenversammlung DV=Delegiertenversammlung	FK=Fachkommission FR=Feuerwehrrat	GSV=Gesellschaftsversammlung MV=Mitgliederversammlung	HV=Hauptversammlung VS=Vorstand	RFR=Regionaler Führungsrat

11.6 Gewährleistungsspiegel

11.6 Gewährleistungsspiegel

Name, Sitz, Rechtsform	Eigentümer wesentliche Miteigentümer	Angaben zu den gesicherten Leistungen Art, Betrag, Verfall, Zinsangaben usw.)	Zahlungsströme im Berichtsjahr
Privatrechtliche Unternehmen (nach OR/ZGB)			
Verein Fussballclub Interlaken, Interlaken		Solidarbürgschaft von CHF 8'400.- gegenüber Schweizerischer Eidgenossenschaft und Kanton Bern für Darlehen für Erweiterung Sportanlage Lanzenen (CHF 325'000.-). Beschluss: 10.01.2005	Jährliche Amortisation Darlehen durch Verein (CHF 14'700.-).
Previs Vorsorge, Bern, Stiftung	Versicherte	Nachschusspflicht bei Unterdeckung, Sanierungsmassnahmen je nach Denkungsgrad	Prämien
Öffentlich-rechtliche Unternehmen (nach Gemeindegesetz)			
keine			
Öffentlich-rechtliche Verträge			
keine			
Weitere Verpflichtungen (Altlasten, Leasing usw.)			
Gemeindeanteil Lastenausgleich Sozialhilfe		Anteil 2020: ca. CHF 619'500.-	
Gemeindeanteil Lastenausgleich Ergänzungsleistungen		Anteil 2020: ca. CHF 275'000.-	
Gemeindeanteil Lastenausgleich Familienzulage		Anteil 2020: ca. CHF 7'100.-	

Spezifische zusätzliche Angaben
Haftungsbetrag per 31.12.2019: CHF 148'600.-
Deckungsgrad per 31.12.2019: über 100%*
*der definitive Deckungsgrad ist jeweils mit der Publikation des Geschäftsberichts bekannt
Die periodengerechte Abgrenzung fehlt und ist gemäss BSIG 1/170.51/7.1 nicht zwingend vorgeschrieben.
Die periodengerechte Abgrenzung fehlt und ist gemäss BSIG 1/170.51/7.1 nicht zwingend vorgeschrieben.
Die periodengerechte Abgrenzung fehlt und ist gemäss BSIG 1/170.51/7.1 nicht zwingend vorgeschrieben.

11.7 Anlagespiegel

			108 Finanzvermögen Sachanlagen				
			1080	1084	1086	1087	1089
			Grundstücke unüberbaut	Gebäude Finanzvermögen	Mobiliens des Finanz- vermögens	Anlagen im Bau Finanzvermögen	Übrige Sachanlagen FV
Anschaffungskosten	Anlagewert	01.01.2020	CHF 342'263.35	CHF 264'028.00			
	Zuwachs/ Zugänge	2020	CHF -	CHF -			
	Abgänge	2020	CHF -	CHF -			
	Umgliederungen	2020	CHF -	CHF -			
	Anlagewert	31.12.2020	CHF 342'263.35	CHF 264'028.00	CHF -	CHF -	CHF -
kumulierte Wertberichtigungen	Stand per	01.01.2020	CHF -	CHF -			
	Wertminderungen	2020	CHF -	CHF -			
	Aufwertungen	2020	CHF -	CHF -			
	Umgliederungen	2020	CHF -	CHF -			
	Stand per	31.12.2020	CHF -	CHF -	CHF -	CHF -	CHF -
Buchwerte	Buchwert netto	31.12.2020	CHF 342'263.35	CHF 264'028.00	CHF -	CHF -	CHF -
	davon Anlagen in Leasing	31.12.2020					
	Versicherungswerte	31.12.2020	CHF 144'740.00	CHF 752'500.00			

			140 Sachanlagen Verwaltungsvermögen									
			1400	1401	1402	1403	1404	1405	1406	1407	1409	
			Grundstücke unbebaut	Strassen/ Verkehrswege	Wasserbau	Tiefbauten übrige	Hochbauten	Waldungen/ Alpen	Mobilien	Anlagen im Bau	Übrige Sachanlagen* (ohne 104099)	
Anschaffungskosten	Anlagewert	01.01.2019	CHF 14.00	CHF 316'217.85		CHF 126'204.15	CHF 274'443.65		CHF 113'751.20	CHF 1'191'868.90		
	Zuwachs/ Zugänge	2019	CHF 0.00	CHF 442'764.10		CHF 308'546.45	CHF 19'604.95		CHF 13'712.45	CHF 1'225'417.85		
	Abgänge	2019	CHF 0.00	CHF -		CHF -	CHF -		CHF -	CHF -		
	Umgliederungen	2020	CHF 0.00	CHF -		CHF 1'119'582.75	CHF 5'515.00		CHF -	CHF 2'109'710.70		
	Anlagewert	31.12.2019	CHF 14.00	CHF 758'981.95	CHF -	CHF 1'554'333.35	CHF 299'563.60	CHF -	CHF 127'463.65	CHF 295'669.55		
kumulierte ordentliche Abschreibungen	Stand per	01.01.2019		CHF 22'136.90		CHF 7'697.60	CHF 21'135.40		CHF 34'175.70			
	Planmässige Abschreibungen	2020		CHF 18'974.95		CHF 41'270.00	CHF 9'874.35		CHF 12'746.40			
	Ausserplanmässige Abschreibungen	2020		CHF -		CHF -	CHF -		CHF -			
	Wertkorrekturen	2020		CHF -		CHF -	CHF -		CHF -			
	Stand per	31.12.2019	CHF -	CHF 41'111.85		CHF 48'967.60	CHF 31'009.75	CHF -	CHF 46'922.10	CHF -		
Buchwerte	Buchwert netto	31.12.2019	CHF 14.00	CHF 717'870.10	CHF -	CHF 1'505'365.75	CHF 268'553.85	CHF -	CHF 80'541.55	CHF 295'669.55		
	davon Anlagen in Leasing	31.12.2019		CHF -		CHF 13'427.10	CHF -					
	Versicherungswerte	31.12.2019		CHF -		CHF 13'427.10	CHF 10'027'800.00					

Sachanlagen Verwaltungsvermögen vor 2016 (HRM1)

	Saldo per 01.01. 2020		Kumulierte Wertberichtigungen		Saldo per 31.12. 2020
Allgemeiner Haushalt	14099.01	CHF 1'620'333.20	14099.99	CHF 506'355.15	CHF 1'113'978.05
Feuerwehr	14099.02	CHF -	14099.93	CHF -	CHF -
Wald	14099.03	CHF 1.00		CHF -	CHF 1.00
Wasserversorgung	14099.1x	CHF -	14099.91	CHF -	CHF -
Abwasserentsorgung	14099.2x	CHF -	14099.92	CHF -	CHF -
verfügte Ausnahme SF Bootshafen	14035.02	CHF 670'653.75	14035.99	CHF 95'807.75	CHF 574'846.00
Total		CHF 2'290'987.95		CHF 602'162.90	CHF 1'688'825.05

			142 Immaterielle Anlagen VV			144 Darlehen VV	145 Beteiligungen VV	146 Investitionsbeiträge VV
			1420	1427	1421 & 1429	1441-1447	1452-1456	1460-1469
			Informatik	Immat. Anlagen in Realisierung	übrige immaterielle Anlagen	Darlehen	Beteiligungen	Investitionen
Anschaffungskosten	Anlagewert	01.01.2019	CHF 109'391.25		CHF 87'009.10		CHF 10.00	CHF 40'095.00
	Zuwachs/ Zugänge	2019	CHF -		CHF -			CHF 205'500.00
	Abgänge	2019	CHF -		CHF -			CHF -
	Umgliederungen	2019	CHF -		CHF 6'391.50			CHF -
	Anlagewert	31.12.2019	CHF 109'391.25	CHF -	CHF 93'400.60	CHF -	CHF 10.00	CHF 245'595.00
kumulierte ordentliche Abschreibungen	Stand per	01.01.2019	CHF 36'306.00		CHF 27'862.45			CHF 12'030.00
	Planmässige Abschreibungen	2019	CHF 21'878.00		CHF 9'340.00			CHF 12'230.00
	Ausserplanmässige Abschreibungen	2019	CHF 29'329.55		CHF -			
	Wertkorrekturen	2019	CHF -		CHF -			
	Stand per	31.12.2019	CHF 87'513.55	CHF -	CHF 37'202.45	CHF -	CHF -	CHF 24'260.00
Buchwerte	Buchwert netto	31.12.2019	CHF 21'877.70	CHF -	CHF 56'198.15	CHF -	CHF 10.00	CHF 221'335.00
	davon Anlagen in Leasing	31.12.2019						
	Versicherungswerte	31.12.2019						

Ergänzende Informationen zum Anlagespiegel im Anhang zur Jahresrechnung

11.8 Kreditkontrolle

11.8.1 Verpflichtungskredite für Investitionen

(inkl. MwSt)

	Brutto-Kredit	Kum. Ausgaben	Kreditsaldo +Restkredit -Überschreitung	Kum. Einnahmen
Total Kredite	6'421'000.00	2'432'534.15	3'988'465.85	245'815.15
0 Allgemeine Verwaltung	39'000.00	19'635.95	19'364.05	0.00
1 Öffentliche Ordnung und Sicherheit, Verteidigung	65'000.00	27'518.50	37'481.50	0.00
2 Bildung	85'700.00	71'651.90	14'048.10	7'668.25
3 Kultur, Sport und Freizeit, Kirche	97'400.00	105'589.95	-8'189.95	0.00
6 Verkehr und Nachrichtenübermittlung	1'167'900.00	840'784.45	327'115.55	0.00
7 Umweltschutz und Raumordnung	4'966'000.00	1'367'353.40	3'598'646.60	238'146.90

(inkl. MwSt)

Kreditbeschluss		Kredit- summe	Objektbezeichnung	Kumulierte Ausgaben 01.01.2020	Investitions- ausgaben 2020	Kumulierte Ausgaben 31.12.2020	Kumulierte Einnahmen 01.01.2020	Investitions- einnahmen 2020	Kumulierte Einnahmen 31.12.2020	Saldo	Abrech- nungs- datum
Datum	Organ										
08.09.20	GR	39'000.00	0 Allgemeine Verwaltung		19'635.95	19'635.95			0.00	19'364.05	
		19'000.00	01 Legislative und Exekutive		5'923.50	5'923.50			0.00	13'076.50	
		19'000.00	012 Exekutive		5'923.50	5'923.50			0.00	13'076.50	
		19'000.00	0120 Exekutive		5'923.50	5'923.50			0.00	13'076.50	
		19'000.00	0120.5290.01 - 14290.07 - 2020 O Strategische Planung		5'923.50	5'923.50			0.00	13'076.50	
		20'000.00	02 Allgemeine Dienste		13'712.45	13'712.45			0.00	6'287.55	
03.02.20	GR	20'000.00	029 Verwaltungsliegenschaften		13'712.45	13'712.45			0.00	6'287.55	
		20'000.00	0290 Verwaltungsliegenschaften		13'712.45	13'712.45			0.00	6'287.55	
		20'000.00	0290.5060.02 - 14060.01 - 2020 O Mobilien, Küche Wohnung 1. Stock links		13'712.45	13'712.45			0.00	6'287.55	14.12.20
12.01.15	GR	65'000.00	1 Öffentliche Ordnung und Sicherheit, Verteidigung	25'460.00	2'058.50	27'518.50			0.00	37'481.50	
		17'000.00	11 Öffentliche Sicherheit	6'391.50		6'391.50			0.00	10'608.50	
		17'000.00	112 Verkehrssicherheit	6'391.50		6'391.50			0.00	10'608.50	
		17'000.00	1120 Verkehrssicherheit	6'391.50		6'391.50			0.00	10'608.50	
		17'000.00	1120.5290.01 - 14290.01 - 2015 O Öffentliche Sicherheit, Verkehrs- und Sicherheitskonzept	6'391.50		6'391.50			0.00	10'608.50	
18.12.17	GR	48'000.00	14 Allgemeines Rechtswesen	19'068.50	2'058.50	21'127.00			0.00	26'873.00	
		48'000.00	140 Allgemeines Rechtswesen	19'068.50	2'058.50	21'127.00			0.00	26'873.00	
		48'000.00	1400 Allgemeines Rechtswesen	19'068.50	2'058.50	21'127.00			0.00	26'873.00	
		48'000.00	1400.5290.01 - 14290.05 - 2017 O Überarbeitung Baureglement (BMBV, Raumbedarf Fliessgewässer)	19'068.50	2'058.50	21'127.00			0.00	26'873.00	
		85'700.00	2 Bildung	47'846.65	23'805.25	71'651.90	7'668.25		7'668.25	14'048.10	
		85'700.00	21 Obligatorische Schule	47'846.65	23'805.25	71'651.90	7'668.25		7'668.25	14'048.10	
		85'700.00	217 Schulliegenschaften	47'846.65	23'805.25	71'651.90	7'668.25		7'668.25	14'048.10	

(inkl. MwSt)

Kreditbeschluss		Kredit- summe	Objektbezeichnung	Kumulierte Ausgaben 01.01.2020	Investitions- ausgaben 2020	Kumulierte Ausgaben 31.12.2020	Kumulierte Einnahmen 01.01.2020	Investitions- einnahmen 2020	Kumulierte Einnahmen 31.12.2020	Saldo	Abrech- nungs- datum
Datum	Organ										
		85'700.00	2170 Schulliegenschaften	47'846.65	23'805.25	71'651.90	7'668.25		7'668.25	14'048.10	
13.08.18	GR	40'000.00	2170.5040.01 - 14040.01 - 2018 O Schulliegenschaften, Anschaffung Terrassenmarkisen	34'663.40		34'663.40			0.00	5'336.60	
27.11.17	GR	16'000.00	2170.5040.02 - 14040.01 - 2017 O Schulliegenschaft, Sanierung Dach und Turnhalle	13'183.25		13'183.25	7'668.25		7'668.25	2'816.75	
30.03.20	GR	19'700.00	2170.5040.03 - 14040.01 - 2020 O Ersatz der Zäune auf der Nord-, Ost- und Westseite		19'604.95	19'604.95			0.00	95.05	
30.03.20	GR	10'000.00	2170.5290.01 - 14290.01 - 2020 O Schulareal - Bebauung ZöN E "Schulareal"		4'200.30	4'200.30			0.00	5'799.70	
		97'400.00	3 Kultur, Sport und Freizeit, Kirche	3'134.05	102'455.90	105'589.95			0.00	-8'189.95	
		97'400.00	34 Sport und Freizeit	3'134.05	102'455.90	105'589.95			0.00	-8'189.95	
		97'400.00	341 Sport	3'134.05	102'455.90	105'589.95			0.00	-8'189.95	
		97'400.00	3415 Bootshafen	3'134.05	102'455.90	105'589.95			0.00	-8'189.95	
13.08.18	GRfR	97'400.00	3415.5030.01 - 14035.01 - 2020 O Eindämmung des Wellengangs im Bootshafen, Spundwand	3'134.05	102'455.90	105'589.95			0.00	-8'189.95	
		1'167'900.00	6 Verkehr und Nachrichtenübermittlung	454'197.95	386'586.50	840'784.45			0.00	327'115.55	
		929'900.00	61 Strassenverkehr	423'519.85	191'086.50	614'606.35			0.00	315'293.65	
		929'900.00	615 Gemeindestrassen	423'519.85	191'086.50	614'606.35			0.00	315'293.65	
		929'900.00	6150 Gemeindestrassen	423'519.85	191'086.50	614'606.35			0.00	315'293.65	
29.11.13	GV	215'000.00	6150.5010.03 - 14030.01 - 2013 O Rahmenkredit 2014 - 2017 Sanierung der Leuchtmittel für die Strassenlampen	73'865.10	62'015.15	135'880.25			0.00	79'119.75	
02.12.16	GV	380'000.00	6150.5010.05 - 14010.01 - 2020 O Gemeindestrasse, Bürgliweg und Baumgartenweg, Sanierung und Erstellung eines Gehwegs	313'692.75	87'989.25	401'682.00			0.00	-21'682.00	
30.11.18	GV	320'000.00	6150.5010.13 - 14010.01 - 2018 R Strassensanierungskonzept, Strassensanierungen, Rahmenkredit 2019-22	21'114.10	41'082.10	62'196.20			0.00	257'803.80	
11.06.19	GR	14'900.00	6150.5010.14 O Strassenbeleuchtung Bürgliweg, Baumgartenweg (nicht im BKW-Konzept)	14'847.90		14'847.90			0.00	52.10	

(inkl. MwSt)

Kreditbeschluss		Kredit- summe	Objektbezeichnung	Kumulierte Ausgaben 01.01.2020	Investitions- ausgaben 2020	Kumulierte Ausgaben 31.12.2020	Kumulierte Einnahmen 01.01.2020	Investitions- einnahmen 2020	Kumulierte Einnahmen 31.12.2020	Saldo	Abrech- nungs- datum
Datum	Organ										
	GR		6150.5290.03 - xxxxx.xx - xxxxO Gemeindestrasse, Läntiweg, Planungskredit						0.00	0.00	
		238'000.00	63 Verkehr, übrige	30'678.10	195'500.00	226'178.10			0.00	11'821.90	
		238'000.00	631 Schifffahrt	30'678.10	195'500.00	226'178.10			0.00	11'821.90	
		238'000.00	6310 Schifffahrt	30'678.10	195'500.00	226'178.10			0.00	11'821.90	
27.06.16	GV	213'000.00	6310.5640.01 - 14640.01 - 2016 O Neubau Schiffländte, Investitionsbeitrag an öffentliches Unternehmen, BLS Schifffahrt AG	10'000.00	195'500.00	205'500.00			0.00	7'500.00	
27.05.13	GR	25'000.00	660.501.01 - 1402x.xx - 2013 O Sanierung Schiffländte Leissigen - Vorprojekt	20'678.10		20'678.10			0.00	4'321.90	
		4'966'000.00	7 Umweltschutz und Raumordnung	679'922.65	687'430.75	1'367'353.40	231'566.50	6'580.40	238'146.90	3'598'646.60	
		2'226'000.00	71 Wasserversorgung	115'932.00	181'895.65	297'827.65	5'710.50	6'580.40	12'290.90	1'928'172.35	
		2'226'000.00	710 Wasserversorgung	115'932.00	181'895.65	297'827.65	5'710.50	6'580.40	12'290.90	1'928'172.35	
		2'226'000.00	7101 Wasserversorgung [Gemeindebetrieb]	115'932.00	181'895.65	297'827.65	5'710.50	6'580.40	12'290.90	1'928'172.35	
02.12.16	GV	122'000.00	7101.5031.02 - 14031.01 - 2020 O Läntiweg, Projektierung, Erweiterung Wasserversorgungsnetz	92'169.85	4'900.80	97'070.65			0.00	24'929.35	
30.11.18	GV	210'000.00	7101.5031.05 - 14031.01 - 2018 O Quellfassungsanlagen Gubi, Ritt und Stoffelberg - Sanierung		76'608.35	76'608.35			0.00	133'391.65	
16.09.19	GV	1'750'000.00	7101.5031.08 - 14031.01 - 2019 O Verbindungsleitung Meielisalp-Bühlweg	21'608.15	25'848.00	47'456.15	5'710.50	6'580.40	12'290.90	1'702'543.85	
	GRfR	90'000.00	7101.5031.13 - 14031.01 - 2020 O Dorfstrasse, zwischen Hydrant Nr. 6-51, Projektierung & Realisierung (Phase 31-53)		73'299.95	73'299.95			0.00	16'700.05	
20.05.19	GR	42'000.00	7101.5291.05 - 14291.01 - 2019 O Projekierungskredit Verbindungsleitung Meielisalp-Bühlweg	2'154.00	1'238.55	3'392.55			0.00	38'607.45	
23.11.20	GR	12'000.00	7101.5291.07 - 14291.01 - 2020 O Löschschutz Tunnel Leissigen (Machbarkeitsstudie)						0.00	12'000.00	
		2'710'000.00	72 Abwasserentsorgung	539'433.65	505'535.10	1'044'968.75	221'968.00		221'968.00	1'665'031.25	
		2'710'000.00	720 Abwasserentsorgung	539'433.65	505'535.10	1'044'968.75	221'968.00		221'968.00	1'665'031.25	
		2'710'000.00	7201 Abwasserentsorgung [Gemeindebetrieb]	539'433.65	505'535.10	1'044'968.75	221'968.00		221'968.00	1'665'031.25	

(inkl. MwSt)

Kreditbeschluss		Kredit- summe	Objektbezeichnung	Kumulierte Ausgaben 01.01.2020	Investitions- ausgaben 2020	Kumulierte Ausgaben 31.12.2020	Kumulierte Einnahmen 01.01.2020	Investitions- einnahmen 2020	Kumulierte Einnahmen 31.12.2020	Saldo	Abrech- nungs- datum
Datum	Organ										
27.06.16	GV	2'386'000.00	7201.5032.01 - 14032.01 - 2016 R Anschluss ARA Interlaken	369'469.15	443'120.10	812'589.25	221'968.00		221'968.00	1'573'410.75	
02.12.16	GV	169'000.00	7201.5032.06 - 14032.01 - 2016 O Umleitung Kanalisation im Bereich Dorfstrasse/Seeweg	145'912.40		145'912.40			0.00	23'087.60	
30.11.18	GV	150'000.00	7201.5032.09 - 14032.01 - 2018 O Optimierung Betrieb Regenbecken und Pumpwerk	24'052.10	62'415.00	86'467.10			0.00	63'532.90	
17.08.20	GR	5'000.00	7201.5060.01 - 14062.01 - 2020 O Pumpwerk Leissigen, Ersatz Pumpen - neue Pumpentypen						0.00	5'000.00	
		30'000.00	79 Raumordnung	24'557.00		24'557.00	3'888.00		3'888.00	5'443.00	
		30'000.00	790 Raumordnung	24'557.00		24'557.00	3'888.00		3'888.00	5'443.00	
		30'000.00	7900 Raumordnung allgemein	24'557.00		24'557.00	3'888.00		3'888.00	5'443.00	
11.08.14	GR	10'000.00	7900.5290.01 - 14290.01 - 2014 O Erstellen Zwischengefahrenkarten	10'618.55		10'618.55			0.00	-618.55	
23.05.16	GR	20'000.00	7900.5290.02 - 14290.06 - 2020 O Kataster der öffentlich-rechtlichen Eigentumsbeschränkung (ÖREB-Kataster)	13'938.45		13'938.45	3'888.00		3'888.00	6'061.55	07.09.20

11.8.2 Nachkredite

Liste der Nachkredite

Einwohnergemeinde Leissigen HRM2

Kreditüberschreitungen > CHF 50'000.-

Konto	Bezeichnung	Budget	Rechnung	Nachkredit	gebunden	Kompetenz GR	Kompetenz GV	Kompetenz GGR	Datum	Begründung
	Gesamttotal	0.00	347'422.63	347'422.63	347'422.63					
990	Nicht aufgeteilte Posten			259'387.00	259'387.00					
9900.3894.01	Einlagen in finanzpolitische Reserven		259'387.00	259'387.00	259'387.00				31.12.2020	Gemeindeverordnung Art. 84 und 85 - gesetzliche Vorgabe
999	Abschluss			88'035.63	88'035.63					
9990.9000.01	Ertragsüberschuss		88'035.63	88'035.63	88'035.63				31.12.2020	Abschluss Jahresrechnung 2020

11.9 Weitere massgebende Angaben

11.9.1 Werterhaltungskosten und Einlage in die Spezialfinanzierung Werterhalt Wasserversorgung

Wiederbeschaffungswert, Werterhaltungskosten und Einlage in die Spezialfinanzierung Werterhalt für Wasserversorgungsanlagen ¹

Rechnungsjahr: 2020

Wasserversorgung: Leissigen

Kontaktperson: Franziska Leuenberger

Telefon: 033 841 88 11

Datengrundlagen

- Geschätzt
 GWP
 Anlagenbuchhaltung

	① Wieder- beschaffungswert brutto in Fr.	② Beiträge Dritter ² in Fr.	③ Wieder- beschaffungswert netto in Fr. (① - ②)	④ Nutzungsdauer in Jahren	⑤ Erneuerungsrate in % (100/④)	⑥ Walterhaltungskosten in Fr./Jahr (③*⑤)
Anlageteile						
1. Wasserfassungen	717'000		717'000	50	2.00%	14'340
2. Aufbereitungsanlagen	45'000		45'000	33	3.00%	1'350
3. Pumpwerke, Druckreduzier- und Messschächte	127'000		127'000	50	2.00%	2'540
4. Reservoir	1'380'000		1'380'000	66	1.50%	20'700
5. Leitungen und Hydranten	6'688'000		6'688'000	80	1.25%	83'600
6. Mess-, Steuerungs-, Fernwirkanlagen	116'000		116'000	20	5.00%	5'800
7. Einkaufssummen, einmalige Konzessionsabgaben ³	-		-			-
Total 1 - 7	9'073'000	-	9'073'000			128'330

⑦ Bestand Verwaltungsvermögen in Franken	168'752	in Prozent von ③: (100*⑦/③)	2%
⑧ Bestand Spezialfinanzierung Werterhalt in Franken	1'149'004	in Prozent von ③: (100*⑧/③)	13%

4

Bemerkungen: Generelle Wasserversorgungsplanung (GWP) genehmigt am 30.11.2015

⑨ Gewählter Einlagesatz in Prozent ⁵	60%
⑩ berechnete Einlage in SF Werterhalt in Franken (⑥ x ⑨)	76'998
Einmalige Anschlussgebühren, an Einlage angerechnet ⁶	41'408
Einlage Spezialfinanzierung abzüglich Anschlussgebühren	35'590
① Anzahl Einwohner im Versorgungsgebiet	1'123
② Einlage pro Einwohner in Franken (⑩ / ①)	69

Datum: 01.03.2021

Unterschrift:

Finanzverwaltung
3706 Leissigen

¹ Dieses Blatt ist Bestandteil der Jahresrechnung

² Zu erwartende Beiträge aus dem kantonalen Trinkwasserfonds und von der Gebäudeversicherung abziehen (beim AWA erfragen).

³ Einkaufssummen an andere Wasserversorgungen, einmalige Konzessionsabgaben oder dergleichen - die Abschreibungssätze sind anhand der Laufzeiten festzulegen. Bestehen Kategorien mit unterschiedlichen Abschreibungssätzen, so ist die Rubrik 7 manuell mit zusätzlichen Zeilen zu ergänzen. Einkaufssummen an andere Wasserversorgungen sind verbindlich mit einem Abschreibungssatz von 3 % einzutragen.

⁴ Ermittlung des Einlageprozentsatzes gemäss Kapitel 6.1. der WEA-Broschüre "Finanzierung der Wasserversorgung" (2004).

⁵ Die Einlage in die Spezialfinanzierung muss mindestens 60% betragen, solange Verwaltungsvermögen besteht oder der Bestand der SF Werterhalt nicht mehr 25% des Wiederbeschaffungswertes beträgt.

⁶ Die einmaligen Anschlussgebühren dürfen an die jährliche Einlage in die Spezialfinanzierung Werterhalt angerechnet werden.

11.9.2 Werterhaltungskosten und Einlage in die Spezialfinanzierung Werterhalt Abwasserentsorgung

Wiederbeschaffungswert, Werterhaltungskosten und Einlage in die Spezialfinanzierung Werterhalt für die kommunalen Abwasseranlagen und gegebenenfalls den Gemeindeanteil an den regionalen Anlagen ¹

Rechnungsjahr: 2020

Gemeinde: Leissigen

Kontaktperson: Franziska Leuenberger

Telefon: 033 847 88 11

E-Mail: franziska.leuenberger@lei

Aktualisierungsjahr:

Datengrundlagen AWA 2020
 Gemeinde Anlagenbuchhaltung

Datengrundlagen AWA 2020
 Verband Anlagenbuchhaltung

	① Wieder- beschaffungswert in Fr.	② Nutzungsdauer in Jahren	③ Erneuerungsrate in % (100/②)	④ Werteserhaltungskosten in Fr./a (①*③)	⑤ Einlage- satz ² %	⑥ Einlage in die Spezialfinanzierung in Fr./a (④*⑤)
--	--	---------------------------------	--------------------------------------	---	---	--

1. Gemeindeanlagen

1.1 Kanalisationen	7'129'234	80	1.25%	89'115	60%	53'469
1.2 Spezialbauwerke	1'399'200	50	2.00%	27'984	60%	16'790
1.3 Abwasserreinigungsanlagen		33	3.00%	-		-
Total 1 (1.1 - 1.3) bzw. mittlerer Einlagesatz (Spalte ⑤)	8'528'434			117'099	60%	70'260

2. Gemeindeanteil an regionalen Anlagen ³

2.1 Kanalisationen	26'332	80	1.25%	329	60%	197
2.2 Spezialbauwerke	24'149	50	2.00%	483	60%	290
2.3 Abwasserreinigungsanlagen	1'355'324	33	3.00%	40'660	60%	24'396
Total 2 (2.1 - 2.3) bzw. mittlerer Einlagesatz (Spalte ⑤)	1'405'805			41'472	60%	24'883

Total 1 + 2 bzw. mittlerer Einlagesatz (Spalte ⑤) **9'934'239** **158'571** **60%** **95'143**

Einmalige Anschlussgebühren, an Einlage angerechnet ⁴ 45'234

Einlage Spezialfinanzierung abzüglich Anschlussgebühren 49'909

⑦ Stand Verwaltungsvermögen	1'164'438	in Prozent von ①: (100*⑦/①)		11.7%	Höchstens Fr. 200 / EW ⁵	
⑧ Stand Spezialfinanzierung Werterhalt	1'382'048	in Prozent von ①: (100*⑧/①)		13.9%	EW ⁶	1'123
					Fr./EW	85

Bemerkungen: Anlage Därligen/Leissigen: 1.1 CHF 512'000, 1.2 CHF 576'000 jeweils 70%
 ARA Region Interlaken: 2.1 CHF 717'500, 2.2 CHF 658'000, 2.3 CHF 36'929'800 jeweils 3.67%

Datum: 01. Mär 21

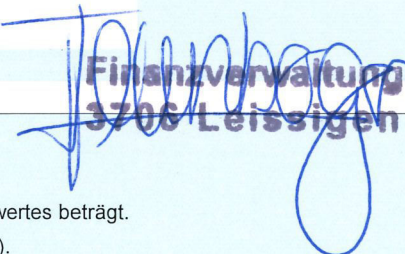
Unterschrift: 

¹ Diese Blatt ist Bestandteil der Jahresrechnung. Eine Kopie senden Sie bitte an das AWA:

ae.awa@bve.be.ch

² Die Einlage in die Spezialfinanzierung muss mindestens 60% betragen, solange der Bestand der SF Werterhalt nicht mehr als 25% des Wiederbeschaffungswertes beträgt.

³ Daten des Teils 2 nur dann angeben, wenn der Verband die Einlage in die Spezialfinanzierung nicht selber vornimmt. (Anteil gemäss Kostenverteiler Verband).

⁴ Die einmaligen Anschlussgebühren dürfen an die jährliche Einlage in die Spezialfinanzierung Werterhalt angerechnet werden.

⁵ Gemäss Artikel 32, Absatz 4 KGV ist die Einlage in die Spezialfinanzierung auf jährlich Fr. 200 (Gemeinde und Region) pro Einwohnerwert beschränkt.

⁶ Einwohnerwert (EW): Gemäss Artikel 36g KGV.

Finanzverwaltung
 3700 Leissigen

12 DETAILS ZUR RECHNUNG

12.1 Bilanz

Einwohnergemeinde Leissigen HRM2

Konto	Bilanz Bilanzgliederung	Bestand per 01.01.2020	Veränderungen		Bestand per 31.12.2020
			Zuwachs	Abgang	
1	Aktiven	9'927'542.99	21'877'297.85	20'093'112.02	11'541'214.67
10	Finanzvermögen	6'020'624.49	18'523'682.40	17'688'838.77	6'684'953.97
100	Flüssige Mittel und kurzfristige Geldanlagen	3'309'049.80	7'324'103.73	7'360'795.64	3'272'357.89
1000	Kasse	3'068.70	15'103.75	15'726.00	2'446.45
10000	Kasse	3'068.70	15'103.75	15'726.00	2'446.45
10000.01	Kasse	3'068.70	15'103.75	15'726.00	2'446.45
1001	Post	1'165'504.05	1'549'006.40	1'587'407.09	1'127'103.36
10010	Post Geschäftskonten	1'165'504.05	1'549'006.40	1'587'407.09	1'127'103.36
10010.01	Postkonto 30-4800-4	1'165'504.05	1'549'006.40	1'587'407.09	1'127'103.36
1002	Banken	1'408'938.93	4'809'991.31	5'757'662.55	461'267.69
10020	Bankkonten	1'408'938.93	4'809'991.31	5'757'662.55	461'267.69
10020.01	RB Thunersee KK CH47 8080 8006 2637 1955 0	1'390'964.35	4'790'400.16	5'757'524.75	423'839.76
10020.02	CS Schweiz AG KK CH62 0483 5149 9758 6100 0	17'974.58	19'591.15	137.80	37'427.93
1003	Kurzfristige Geldmarktanlagen	731'538.12	950'002.27		1'681'540.39
10030	Kurzfristige Geldmarktanlagen	731'538.12	950'002.27		1'681'540.39
10030.01	RB Thunersee Anlagekonto CH49 8086 7000 0095 0033 2	731'538.12	950'002.27		1'681'540.39
101	Forderungen	2'066'953.84	10'111'408.27	10'284'444.13	1'723'403.83
1010	Forderungen aus Lieferungen und Leistungen gegenüber Dritten	623'315.89	864'380.53	1'309'765.84	177'930.58
10100	Forderungen aus Lieferungen und Leistungen gegenüber Dritten	623'315.89	864'380.53	1'309'765.84	177'930.58
10100.01	Debitoren Verrechnungssteuer ESTV	1'242.24	1'289.58	1'242.24	1'289.58
10100.02	Debitoren manuell	3'029.55	40'646.95	27'795.40	15'881.10
10100.03	Debitoren Gebührenfakturierung Gemeindeabgaben (Abwasser, Abfall, Wasser)	347'928.10	527'649.60	801'646.90	73'930.80
10100.04	Debitoren Gebührenfakturierung (sonstige Gebühren ausser Gemeindeabgaben und einfache Fakturen)	650.00	37'450.00	35'630.00	2'470.00
10100.05	Debitoren Gebührenfakturierung (einfache Fakturen)	288'186.20	211'488.55	423'565.95	76'108.80
10100.06	Debitoren Gebührenfakturierung (Grüngutabfuhr, WIGAListen)	14'826.80	21'552.20	19'667.65	16'711.35
10100.99	WB auf Forderungen	-32'547.00	24'303.65	217.70	-8'461.05
1011	Kontokorrente mit Dritten				
10110	Kontokorrente mit Dritten				
10110.01	Kontokorrent AVAG AG (Spiegelkonto 20012.01)	0.00			0.00
1012	Steuerforderungen	1'068'637.95	7'403'772.74	7'330'571.29	1'141'839.40

Einwohnergemeinde Leissigen HRM2

Konto	Bilanz Bilanzgliederung	Bestand per 01.01.2020	Veränderungen		Bestand per 31.12.2020
			Zuwachs	Abgang	
10120	Forderungen allgemeine Gemeindesteuern	1'068'637.95	7'403'772.74	7'330'571.29	1'141'839.40
10120.01	Steuerguthaben NESKO	1'125'206.45	3'740'608.17	3'663'164.57	1'202'650.05
10120.10	Girokonto Kanton	-308.20	3'663'164.57	3'663'534.52	-678.15
10120.99	WB auf Forderungen allg. Gemendesteuern	-56'260.30		3'872.20	-60'132.50
1014	Transferforderungen	375'000.00	608'399.45	591'399.45	392'000.00
10140	Transferforderungen	375'000.00	608'399.45	591'399.45	392'000.00
10140.01	Lastenausgleich Sozialhilfe	375'000.00	608'399.45	591'399.45	392'000.00
1015	Interne Kontokorrente		1'183'831.20	1'001'959.35	11'357.70
10150	Interne Kontokorrente		1'183'831.20	1'001'959.35	11'357.70
10150.01	Durchlaufkonto Sammelkonto (Spiegelkonto 20050.01)	0.00	1'183'831.20	1'001'959.35	11'357.70
1019	Übrige Forderungen		51'024.35	50'748.20	276.15
10191	Guthaben bei Sozialversicherungen		12'480.00	12'480.00	
10191.01	Kinder- und Ausbildungszulagen	0.00	12'480.00	12'480.00	0.00
10192	MWSt-Vorsteuerguthaben		38'544.35	38'268.20	276.15
10192.10	MWSt-Vorsteuerguthaben Wasserversorgung ER	0.00			0.00
10192.11	MWSt-Vorsteuerguthaben Wasserversorgung IR	0.00			0.00
10192.20	MWSt-Vorsteuerguthaben Abwasserentsorgung ER	0.00	9'518.40	9'518.40	0.00
10192.21	MWSt-Vorsteuerguthaben Abwasserentsorgung IR	0.00	22'113.95	21'837.80	276.15
10192.30	MWSt-Vorsteuerguthaben Abfall ER	0.00	6'912.00	6'912.00	0.00
10192.31	MWSt-Vorsteuerguthaben Abfall IR	0.00			0.00
102	Kurzfristige Finanzanlagen	2'500.00	1'040'000.00	32'000.00	1'010'500.00
1020	Kurzfristige Darlehen	2'500.00	40'000.00	32'000.00	10'500.00
10200	Kurzfristige Darlehen	2'500.00	40'000.00	32'000.00	10'500.00
10200.01	Kurzfristige Darlehen - Verein Leissigen Ferien, Darlehen CHF 25'000.-, 10 Jahre, jährliche Amortisation CHF 2'500.-	2'500.00			2'500.00
10200.02	Kurzfristige Darlehen - , Darlehen CHF 40'000.-, 5 Jahre, jährliche Amortisation CHF 8'000.-	0.00	40'000.00	32'000.00	8'000.00
10200.03	Kurzfristige Darlehen - Schwellenkorporation Leissigen, CHF 1.0 Mio., Vertrag bis 30. Dezember 2021	0.00			0.00
1023	Festgelder		1'000'000.00		1'000'000.00
10230	Festgeldanlagen		1'000'000.00		1'000'000.00
10230.01	Darlehensvertrag - Schwellenkorporation Leissigen, Darlehensvertrag bis 30. Dezember 2021, CHF 1.0 Mio.	0.00	1'000'000.00		1'000'000.00
104	Aktive Rechnungsabgrenzungen	5'710.50	15'190.40		20'900.90
1041	Sach- und übriger Betriebsaufwand		8'610.00		8'610.00
10410	Sach- und übriger Betriebsaufwand		8'610.00		8'610.00

Einwohnergemeinde Leissigen HRM2

Konto	Bilanz Bilanzgliederung	Bestand per 01.01.2020	Veränderungen		Bestand per 31.12.2020
			Zuwachs	Abgang	
10410.01	Transitorische Aktiven, Sach- und übriger Betriebsaufwand	0.00	8'610.00		8'610.00
1046	Aktive Rechnungsabgrenzungen Investitionsrechnung	5'710.50	6'580.40		12'290.90
10460	Aktive Rechnungsabgrenzungen Investitionsrechnung	5'710.50	6'580.40		12'290.90
10460.01	Beiträge Kanton - Verbindungsleitung Meielisalp-Bühlweg	5'710.50	6'580.40		12'290.90
107	Finanzanlagen	22'000.00	32'000.00	2'500.00	51'500.00
1070	Aktien und Anteilscheine	7'000.00			7'000.00
10700	Aktien und Anteilscheine	7'000.00			7'000.00
10700.01	Ersparniskasse Interlaken, 2 Genossenschaftsanteilscheine à nom. CHF 500.-	6'800.00			6'800.00
10700.02	Raiffeisenbank Thunersee, 1 Anteilschein à nom. CHF 200.-	200.00			200.00
1079	Übrige langfristige Finanzanlagen	15'000.00	32'000.00	2'500.00	44'500.00
10790	Übrige langfristige Finanzanlagen	15'000.00	32'000.00	2'500.00	44'500.00
10790.01	Übrige langfristige Finanzanlagen - Verein Leissigen Ferien, Darlehen CHF 25'000.-, 10 Jahre, jährliche Amortisation	15'000.00		2'500.00	12'500.00
10790.02	Übrige langfristige Finanzanlagen - Darlehen CHF 40'000.-, 5 Jahre, jährliche Amortisation CHF 8'000.-	0.00	32'000.00		32'000.00
108	Sachanlagen FV	614'410.35	980.00	9'099.00	606'291.35
1080	Grundstücke FV	342'263.35			342'263.35
10800	Grundstücke FV	342'263.35			342'263.35
10800.01	Grundstücke Finanzvermögen gemäss separate Liste	342'263.35			342'263.35
1084	Gebäude FV	272'147.00	980.00	9'099.00	264'028.00
10840	Gebäude FV	272'147.00	980.00	9'099.00	264'028.00
10840.01	Liegenschaften Finanzvermögen gemäss separater Liste	272'147.00	980.00	9'099.00	264'028.00
14	Verwaltungsvermögen	3'906'918.50	3'353'615.45	2'404'273.25	4'856'260.70
140	Sachanlagen VV	3'746'611.60	3'141'723.95	2'331'495.70	4'556'839.85
1400	Grundstücke VV unüberbaut	14.00			14.00
14000	Allgemeiner Haushalt	14.00			14.00
14000.01	Grundstücke gemäss separater Liste	14.00			14.00
14000.99	Wertberichtigung Grundstücke allgemeiner Haushalt	0.00			0.00
1401	Strassen / Verkehrswege	294'080.95	442'764.10	18'974.95	717'870.10
14010	Allgemeiner Haushalt	294'080.95	442'764.10	18'974.95	717'870.10
14010.01	Strassen gemäss separater Liste	316'217.85	442'764.10		758'981.95
14010.99	Wertberichtigung Strassen allgemeiner Haushalt	-22'136.90		18'974.95	-41'111.85

Einwohnergemeinde Leissigen HRM2

Konto	Bilanz Bilanzgliederung	Bestand per 01.01.2020	Veränderungen		Bestand per 31.12.2020
			Zuwachs	Abgang	
1403	Übrige Tiefbauten	712'514.10	1'428'129.20	60'431.55	2'080'211.75
14030	Allgemeiner Haushalt	39'003.55	76'863.05	4'615.65	111'250.95
14030.01	Tiefbauten	43'563.75	76'863.05		120'426.80
14030.99	Wertberichtigung Tiefbauten allgemeiner Haushalt	-4'560.20		4'615.65	-9'175.85
14031	Wasserversorgung	32'880.70	97'070.65	1'640.35	128'311.00
14031.01	Wasserversorgung	34'203.10	97'070.65		131'273.75
14031.99	Wertberichtigung Tiefbauten Wasserversorgung	-1'322.40		1'640.35	-2'962.75
14032	Abwasserentsorgung	46'622.30	1'148'605.55	30'790.00	1'164'437.85
14032.01	Abwasserentsorgung	48'437.30	1'148'605.55		1'197'042.85
14032.99	Wertberichtigung Tiefbauten Abwasserentsorgung	-1'815.00		30'790.00	-32'605.00
14035	Bootshafen	594'007.55	105'589.95	23'385.55	676'211.95
14035.01	Bootshafen	0.00	105'589.95		105'589.95
14035.02	Bootshafen Buchwert spezielle Abschreibung nach Verfügung AGR vom 27.02.2013	670'653.75			670'653.75
14035.99	Wertberichtigung Bootshafen	-76'646.20		23'385.55	-100'031.75
1404	Hochbauten	253'308.25	25'119.95	9'874.35	268'553.85
14040	Allgemeiner Haushalt	253'308.25	25'119.95	9'874.35	268'553.85
14040.01	Hochbauten gemäss separater Liste	274'443.65	25'119.95		299'563.60
14040.99	Wertberichtigung Hochbauten allgemeiner Haushalt	-21'135.40		9'874.35	-31'009.75
14041	Wasserversorgung				
14041.01	Wasserversorgung	0.00			0.00
14042	Abwasserentsorgung				
14042.01	Abwasserentsorgung	0.00			0.00
1405	Waldungen				
14050	Allgemeiner Haushalt				
14050.01	Waldungen gemäss separater Liste	0.00			0.00
14050.99	Wertberichtigung Waldungen	0.00			0.00
1406	Mobilien VV	79'575.50	13'712.45	12'746.40	80'541.55
14060	Allgemeiner Haushalt	79'575.50	13'712.45	12'746.40	80'541.55
14060.01	Mobilien, Maschinen, Fahrzeuge allgemeiner Haushalt	113'751.20	13'712.45		127'463.65
14060.99	Wertberichtigung Mobilien, Maschinen, Fahrzeuge allgemeiner Haushalt	-34'175.70		12'746.40	-46'922.10
14062	Abwasserentsorgung				
14062.01	Mobilien, Maschinen, Fahrzeuge Abwasserentsorgung	0.00			0.00
14065	Feuerwehr				
14065.01	Mobilien, Maschinen, Fahrzeuge Feuerwehr	0.00			0.00
1407	Anlagen im Bau VV	1'191'868.90	1'231'998.25	2'128'197.60	295'669.55
14070	Allgemeiner Haushalt	369'515.65	432'086.20	770'351.05	31'250.80
14070.01	Allgemeiner Haushalt, Anlagen im Bau	369'515.65	432'086.20	770'351.05	31'250.80
14071	Wasserversorgung	110'221.50	181'895.65	103'651.05	188'466.10

Einwohnergemeinde Leissigen HRM2

Konto	Bilanz Bilanzgliederung	Bestand per 01.01.2020	Veränderungen		Bestand per 31.12.2020
			Zuwachs	Abgang	
14071.01	Wasserversorgung, Anlagen im Bau	110'221.50	181'895.65	103'651.05	188'466.10
14072	Abwasserentsorgung	708'997.70	515'560.50	1'148'605.55	75'952.65
14072.01	Abwasserentsorgung, Anlagen im Bau	708'997.70	515'560.50	1'148'605.55	75'952.65
14075	Bootshafen	3'134.05	102'455.90	105'589.95	
14075.01	Bootshafen, Anlagen im Bau	3'134.05	102'455.90	105'589.95	0.00
1409	Übrige Sachanlagen	1'215'249.90		101'270.85	1'113'979.05
14099	Sammelkonto bestehendes Verwaltungsvermögen beim Übergang auf HRM2	1'215'249.90		101'270.85	1'113'979.05
14099.01	Sammelkonto bestehendes Verwaltungsvermögen vor 2016 Allgemeiner Haushalt	1'620'333.20			1'620'333.20
14099.02	bestehendes Verwaltungsvermögen vor 2016 Feuerwehr	0.00			0.00
14099.03	bestehendes Verwaltungsvermögen vor 2016 Wald	1.00			1.00
14099.10	bestehendes Verwaltungsvermögen vor 2016 Wasserversorgung	0.00			0.00
14099.20	bestehendes Verwaltungsvermögen vor 2016 Abwasserentsorgung	0.00			0.00
14099.91	Wertberichtigung bestehendes Verwaltungsvermögen vor 2016 Wasserversorgung	0.00			0.00
14099.92	Wertberichtigung bestehendes Verwaltungsvermögen vor 2016 Abwasserentsorgung	0.00			0.00
14099.93	Wertberichtigung bestehendes Verwaltungsvermögen vor 2016 Feuerwehr	0.00			0.00
14099.99	Wertberichtigung Sammelkonto bestehendes Verwaltungsvermögen vor 2016	-405'084.30		101'270.85	-506'355.15
142	Immaterielle Anlagen	132'231.90	6'391.50	60'547.55	78'075.85
1420	Software	73'085.25		51'207.55	21'877.70
14200	Allgemeiner Haushalt	17'685.30		8'843.00	8'842.30
14200.01	Informatik (ITC-Konzepte)	44'214.30			44'214.30
14200.99	Wertberichtigung Informatik, ICT-Konzepte	-26'529.00		8'843.00	-35'372.00
14201	Wasserversorgung	55'399.95		42'364.55	13'035.40
14201.01	Informatik, ICT-Konzept, Steuerungs- und Alarmierungsanlage	65'176.95			65'176.95
14201.99	Wertberichtigung Informatik, ICT-Konzepte, Steuerungen	-9'777.00		42'364.55	-52'141.55
1429	Übrige immaterielle Anlagen	59'146.65	6'391.50	9'340.00	56'198.15
14290	Allgemeiner Haushalt	26'545.45	6'391.50	4'144.00	28'792.95
14290.01	Raumplanung, Gefahrenkarte	0.00	6'391.50		6'391.50
14290.02	Reorganisation Gemeindearchiv	25'000.00			25'000.00
14290.03	Planung Sanierung Schiffländte	0.00			0.00
14290.05	Ortsplanungsrevision - Überarbeitung Baureglement	0.00			0.00
14290.06	Kataster der öffentlich-rechtlichen Eigentumsbeschränkung (ÖREB-Kataster)	10'050.45			10'050.45
14290.07	Strategische Planung	0.00			0.00
14290.99	Wertberichtigung übrige immaterielle Anlagen	-8'505.00		4'144.00	-12'649.00

Einwohnergemeinde Leissigen HRM2

Konto	Bilanz Bilanzgliederung	Bestand per 01.01.2020	Veränderungen		Bestand per 31.12.2020
			Zuwachs	Abgang	
14291	Wasserversorgung	32'601.20		5'196.00	27'405.20
14291.01	Wasserversorgung übrige immaterielle Anlagen	51'958.65			51'958.65
14291.99	Wertberichtigung übrige immaterielle Anlagen Wasserversorgung	-19'357.45		5'196.00	-24'553.45
145	Beteiligungen, Grundkapitalien	10.00			10.00
1454	Beteiligungen an öffentlichen Unternehmungen	7.00			7.00
14540	Allgemeiner Haushalt	7.00			7.00
14540.01	BrienzerRothornBahn, 8 Namensaktien à nom. CHF 500.- (Total CHF 4'000.-), Stimmrecht 40	1.00			1.00
14540.02	Congress Centre Kursaal Interlaken AG, 10 Namensaktien à nom. CHF 290.- (Total CHF 2'900.-)	1.00			1.00
14540.03	BLS-Anleihe, 1 Namensobligation	1.00			1.00
14540.04	AVAG AG, 9 Aktien à nom. CHF 100.- (Total CHF 4'500.-)	1.00			1.00
14540.05	St. Beatus-Höhlen-Genossenschaft, 1 Anteilschein à nom. CHF 3'000.- (Total CHF 3'000.-)	1.00			1.00
14540.06	Freiluftbad Bödeli Interlaken 1 Namenaktie à nom. CHF 1'000.- (Total CHF 1'000.-)	1.00			1.00
14540.07	BKW AG, 1 Namenaktie à nom. CHF 1'600.- (Total CHF 1'600.-)	1.00			1.00
1456	Beteiligungen an private Organisationen ohne Erwerbszweck	3.00			3.00
14560	Allgemeiner Haushalt	3.00			3.00
14560.01	Verein Panorama Rundweg - Hängebrücke Spissibach	1.00			1.00
14560.02	Band-Genossenschaft Bern, 1 Anteilschein à nom. CHF 250.-	1.00			1.00
14560.03	Sonderschulheim Sunneschyn Genossenschaft, 1 Anteilschein à nom. CHF 1'000.-	1.00			1.00
146	Investitionsbeiträge	28'065.00	205'500.00	12'230.00	221'335.00
1464	Investitionsbeiträge an öffentliche Unternehmungen	28'065.00	205'500.00	12'230.00	221'335.00
14640	Allgemeiner Haushalt	28'065.00	205'500.00	12'230.00	221'335.00
14640.01	Investitionsbeiträge an öffentliche Unternehmungen, Allgemeiner Haushalt	40'095.00	205'500.00		245'595.00
14640.99	Wertberichtigung Investitionsbeiträge	-12'030.00		12'230.00	-24'260.00
2	Passiven	9'927'542.99	7'941'757.84	6'157'572.01	11'541'214.67
20	Fremdkapital	4'446'712.10	7'012'629.20	5'837'480.05	5'451'347.10
200	Laufende Verbindlichkeiten	628'166.80	4'980'717.05	4'641'892.30	796'477.40
2000	Laufende Verbindlichkeiten aus Lieferungen und Leistungen von Dritten	281'233.00	3'973'010.60	3'649'290.05	604'953.55

Einwohnergemeinde Leissigen HRM2

Konto	Bilanz Bilanzgliederung	Bestand per 01.01.2020	Veränderungen		Bestand per 31.12.2020
			Zuwachs	Abgang	
20000	Kreditoren	281'233.00	3'743'866.60	3'420'146.05	604'953.55
20000.01	Kreditoren Sammelkonto (Kreditorenbuchhaltung)	238'073.70	3'446'933.65	3'355'478.35	329'529.00
20000.02	Kreditoren manuell	43'159.30	296'932.95	64'667.70	275'424.55
20001	Kreditoren Sozial- und Personalversicherung		229'144.00	229'144.00	
20001.01	Sozialversicherung AKBE, Einwohnergemeinde	0.00	111'099.60	111'099.60	0.00
20001.02	Sozialversicherung AKBE, Forstwesen	0.00			0.00
20001.03	Personalvorsorgeeinrichtung Previs	0.00	89'063.35	89'063.35	0.00
20001.04	Unfallversicherung SUVA, Einwohnergemeinde	0.00	10'413.15	10'413.15	0.00
20001.05	Unfallversicherung SUVA, Forstwesen	0.00			0.00
20001.06	Unfallversicherung die Mobiliar (UVG)	0.00	6'268.35	6'268.35	0.00
20001.07	Familienausgleichskasse	0.00	12'299.55	12'299.55	0.00
2001	Kontokorrente mit Dritten	168'837.65	247'689.45	232'477.45	184'049.65
20011	Kontokorrente mit anderen Gemeinden und Gemeindeverbänden	168'837.65	192'597.40	179'013.10	182'421.95
20011.01	Kontokorrent Schwellengemeinde Leissigen	104'728.90	117'732.65	104'728.90	117'732.65
20011.02	Kontokorrent Schulkasse Leissigen, GR-23.02.2009, Nr.67	13'773.45	1'217.80		14'991.25
20011.04	Kontokorrent Feuerwehersatzabgabe	50'335.30	73'646.95	74'284.20	49'698.05
20012	Kontokorrente mit anderen Dritten		55'092.05	53'464.35	1'627.70
20012.01	Kontokorrent AVAG AG (Spiegelkonto 10110.01)	0.00	55'092.05	53'464.35	1'627.70
2002	Steuern	302.00	55'261.30	55'378.20	185.10
20022	Steuerschulden MWST	302.00	55'261.30	55'378.20	185.10
20022.10	MWST Wasserversorgung	302.00	187.95	304.85	185.10
20022.20	MWST Abwasserentsorgung	0.00	43'377.40	43'377.40	0.00
20022.30	MWST Abfallentsorgung	0.00	11'695.95	11'695.95	0.00
2005	Interne Kontokorrente	170'984.15	704'255.70	701'986.60	2'739.10
20050	Kontokorrente mit zu konsolidierenden Einheiten	170'514.15	646.90	646.90	
20050.01	Durchlaufkonto Sammelkonto (Spiegelkonto 10150.01)	170'514.15			0.00
20050.02	Durchlaufkonto Birnel	0.00	646.90	646.90	0.00
20053	Abrechnungskonto Löhne	470.00	703'608.80	701'339.70	2'739.10
20053.01	Abrechnungskonto Lohn (Lohnbuchhaltung)	470.00	703'608.80	701'339.70	2'739.10
2006	Depotgelder und Kautionen	6'810.00	500.00	2'760.00	4'550.00
20060	Depotgelder und Kautionen	6'810.00	500.00	2'760.00	4'550.00
20060.01	Depotgelder Mietzinse	2'060.00		2'060.00	0.00
20060.02	Depotgelder Schlüssel	4'750.00	500.00	700.00	4'550.00
20060.03	Depotgelder gemeindepolizeiliche Aufgabe - Sicherstellung	0.00			0.00
201	Kurzfristige Finanzverbindlichkeiten	540'000.00	1'000'000.00		1'540'000.00

Einwohnergemeinde Leissigen HRM2

Konto	Bilanz Bilanzgliederung	Bestand per 01.01.2020	Veränderungen		Bestand per 31.12.2020
			Zuwachs	Abgang	
2010	Verbindlichkeiten gegenüber Finanzintermediären		1'000'000.00		1'000'000.00
20103	Kurzfristige Verbindlichkeiten gegenüber anderen Geldinstituten		1'000'000.00		1'000'000.00
20103.01	Stiftung Auffangeinrichtung BVG, Darlehen bis 30. Dezember 2021, 1.0 Mio.	0.00	1'000'000.00		1'000'000.00
2011	Verbindlichkeiten gegenüber Gemeinwesen und Gemeindeverbänden	500'000.00			500'000.00
20110	Kurzfristige Verbindlichkeiten gegenüber Gemeinwesen und Gemeindeverbänden	500'000.00			500'000.00
20110.01	Einwohnergemeinde Konolfingen, Darlehen, bis 27.05.2020, 0,5 Mio.	500'000.00			500'000.00
2014	Kurzfristiger Anteil langfristiger Verbindlichkeiten	40'000.00			40'000.00
20144	Kurzfristiger Anteil von langfristigen Darlehen	40'000.00			40'000.00
20144.01	SECO Investitionshilfedarlehen Erweiterung der Gemeindeverwaltung im alten Schulhaus	0.00			0.00
20144.02	beco Investitionshilfedarlehen Erweiterung der Gemeindeverwaltung im alten Schulhaus	0.00			0.00
20144.03	beco Investitionshilfedarlehen Sanierung und Erweiterung Turnhalle Leissigen - Amortisations-Tranchen	20'000.00			20'000.00
20144.04	SECO Investitionshilfedarlehen Sanierung und Erweiterung Turnhalle Leissigen - Amortisations-Tranchen	20'000.00			20'000.00
20144.05	SUVA, Festdarlehen bis 09.2018, 2,5 Millionen	0.00			0.00
204	Passive Rechnungsabgrenzung	2'655.00	1'250.00	1'030.00	2'875.00
2041	Sach- und übriger Betriebsaufwand	1'030.00	1'250.00	1'030.00	1'250.00
20410	Sach- und übriger Betriebsaufwand	1'030.00	1'250.00	1'030.00	1'250.00
20410.01	Transitorische Passiven	1'030.00	1'250.00	1'030.00	1'250.00
2044	Finanzaufwand / Finanzertrag	1'625.00			1'625.00
20440	Finanzaufwand / Finanzertrag	1'625.00			1'625.00
20440.01	Transitorische Passiven, Dauerabgrenzungen (Marchzinse)	1'625.00			1'625.00
205	Kurzfristige Rückstellungen	11'635.00	14'851.80		26'486.80
2050	Kurzfristige Rückstellungen aus Mehrleistungen des Personals	11'635.00	14'851.80		26'486.80
20500	Kurzfristige Rückstellungen aus Mehrleistungen des Personals	11'635.00	14'851.80		26'486.80
20500.01	Kurzfristige Rückstellungen aus Mehrleistungen des Personals	11'635.00	14'851.80		26'486.80

Einwohnergemeinde Leissigen HRM2

Konto	Bilanz Bilanzgliederung	Bestand per 01.01.2020	Veränderungen		Bestand per 31.12.2020
			Zuwachs	Abgang	
2051	Kurzfristige Rückstellungen für andere Ansprüche des Personals				
20510	Kurzfristige Rückstellungen für andere Ansprüche des Personals				
20510.01	Kurzfristige Rückstellungen für andere Ansprüche des Personals	0.00			0.00
2058	Kurzfristige Rückstellungen der Investitionsrechnung				
20580	Kurzfristige Rückstellungen für Sachanlagen der Investitionsrechnung				
20580.01	Rückstellungen Aufwendungen Investitionsrechnung	0.00			0.00
2059	Übrige kurzfristige Rückstellungen				
20590	Kurzfristige Rückstellungen für Steuerteilungen				
20590.01	Kurzfristige Rückstellungen für Steuerteilungen (Zahlung innerhalb 1 Jahr)	0.00			0.00
206	Langfristige Finanzverbindlichkeiten	2'860'000.00	1'000'000.00	1'040'000.00	2'820'000.00
2064	Darlehen, Schuldscheine	2'860'000.00	1'000'000.00	1'040'000.00	2'820'000.00
20640	Darlehen, Schuldscheine	2'860'000.00	1'000'000.00	1'040'000.00	2'820'000.00
20640.03	beco Investitionshilfedarlehen Sanierung und Erweiterung Turnhalle Leissigen	180'000.00		20'000.00	160'000.00
20640.04	SECO Investitionshilfedarlehen Sanierung und Erweiterung Turnhalle Leissigen	180'000.00		20'000.00	160'000.00
20640.05	RB Thunersee-Süd, Festdarlehen OERK bis 11.2016, 0,5 Millionen	0.00			0.00
20640.06	SUVA, Festdarlehen bis 09.2024, 2,5 Millionen	2'500'000.00			2'500'000.00
20640.07	Stiftung Auffangeinrichtung BVG, Darlehen bis 30. Dezember 2021, 1.0 Millionen	0.00	1'000'000.00	1'000'000.00	0.00
208	Langfristige Rückstellungen	116'163.90	15'808.05		131'971.95
2081	Rückstellungen für langfristige Ansprüche des Personals	16'163.90	15'808.05		31'971.95
20810	Rückstellungen für langfristige Ansprüche des Personals	16'163.90	15'808.05		31'971.95
20810.01	Rückstellungen für langfristige Ansprüche des Personals	16'163.90	15'808.05		31'971.95
2083	Langfristige Rückstellungen für nicht versicherte Schäden	70'000.00			70'000.00
20830	Langfristige Rückstellungen für nicht versicherte Schäden	70'000.00			70'000.00
20830.01	Langfristige Rückstellung für Prozesse (Sanierung 300m-Schiessanlage Schwand, Leissigen)	70'000.00			70'000.00
2089	Übrige langfristige Rückstellungen der Erfolgsrechnung	30'000.00			30'000.00

Einwohnergemeinde Leissigen HRM2

Konto	Bilanz Bilanzgliederung	Bestand per 01.01.2020	Veränderungen		Bestand per 31.12.2020
			Zuwachs	Abgang	
20890	Übrige langfristige Rückstellungen der Erfolgsrechnung	30'000.00			30'000.00
20890.01	Langfristige Rückstellungen für Steuerteilungen (Zahlung wahrscheinlich in Folgeperiode)	30'000.00			30'000.00
209	Verbindlichkeiten gegenüber Spezialfinanzierungen und Fonds im Fremdkapital	288'091.40	2.30	154'557.75	133'535.95
2091	Verbindlichkeiten gegenüber Fonds im FK	154'552.00		154'552.00	
20910	Schutzraumersatzabgabe	154'552.00		154'552.00	
20910.01	Ersatzabgaben für Schutzraumbauten	154'552.00		154'552.00	0.00
2092	Verbindlichkeiten gegenüber Legaten und Stiftungen ohne eigene Rechtspersönlichkeit im FK	133'539.40	2.30	5.75	133'535.95
20920	Verbindlichkeiten gegenüber Legaten und Stiftungen	133'539.40	2.30	5.75	133'535.95
20920.01	Personalfürsorgefonds	32'387.45			32'387.45
20920.02	Bibliothekfonds, Primarschule, Legat A. Schild, Bern	7'483.85			7'483.85
20920.03	Schulreisefonds, Primarschule, Legat Rudolf Steuri, Leissigen	7'823.55			7'823.55
20920.04	Weihnachtsbescherungsfonds, Primarschule, Legat Rudolf Steuri, Leissigen	13'896.10			13'896.10
20920.05	Fonds für Arme, diverse Legate	48'886.35			48'886.35
20920.06	Rudolf-Ringgenberg-Fonds	11'472.80	2.30	5.75	11'469.35
20920.07	Baumberger-Annelies-Fonds	11'589.30			11'589.30
29	Eigenkapital	5'480'830.89	929'128.64	320'091.96	6'089'867.57
290	Verpflichtungen (+) bzw. Vorschüsse (-) gegenüber Spezialfinanzierungen	1'124'591.17	186'514.15	7'951.20	1'303'154.12
2900	Spezialfinanzierungen im EK	1'124'591.17	186'514.15	7'951.20	1'303'154.12
29000	Spezialfinanzierungen allgemeiner Haushalt	141'541.42		7'951.20	133'590.22
29000.01	Spezialfinanzierung Feuerwehr zweiseitig	0.00			0.00
29000.02	Spezialfinanzierung Bootshafen zweiseitig	141'541.42		7'951.20	133'590.22
29000.03	Betriebsreservefonds Forstwesen einseitig	0.00			0.00
29001	Spezialfinanzierung Wasserversorgung	303'616.14	48'052.15		351'668.29
29001.01	Wasserversorgung Rechnungsausgleich RA	303'616.14	48'052.15		351'668.29
29002	Spezialfinanzierung Abwasserentsorgung	522'495.48	116'653.45		639'148.93
29002.01	Abwasserentsorgung Rechnungsausgleich RA	522'495.48	116'653.45		639'148.93
29003	Spezialfinanzierung Abfall	156'938.13	21'808.55		178'746.68
29003.01	Abfallbeseitigung Rechnungsausgleich RA	156'938.13	21'808.55		178'746.68

Einwohnergemeinde Leissigen HRM2

Konto	Bilanz Bilanzgliederung	Bestand per 01.01.2020	Veränderungen		Bestand per 31.12.2020
			Zuwachs	Abgang	
29004	Spezialfinanzierung Elektrizität				
29004.01	neurechtliche Mehrwertabschöpfung	0.00			0.00
293	Vorfinanzierungen	2'531'052.60	172'141.00	79'990.90	2'623'202.70
2930	Vorfinanzierungen	2'531'052.60	172'141.00	79'990.90	2'623'202.70
29301	Wasserversorgung Werterhalt	1'149'004.20	76'998.00	49'200.90	1'176'801.30
29301.01	Wasserversorgung Werterhalt WE	1'149'004.20	76'998.00	49'200.90	1'176'801.30
29302	Abwasserentsorgung Werterhalt	1'382'048.40	95'143.00	30'790.00	1'446'401.40
29302.01	Abwasserentsorgung Werterhalt WE	1'382'048.40	95'143.00	30'790.00	1'446'401.40
294	Reserven	704'657.40	259'387.00		964'044.40
2940	Finanzpolitische Reserven	704'657.40	259'387.00		964'044.40
29400	Zusätzliche Abschreibungen	704'657.40	259'387.00		964'044.40
29400.01	Zusätzliche Abschreibungen	704'657.40	259'387.00		964'044.40
296	Neubewertungsreserve Finanzvermögen	59'708.65		9'099.00	50'609.65
2960	Neubewertungsreserve Finanzvermögen	59'708.65		9'099.00	50'609.65
29600	Neubewertungsreserve Finanzvermögen	59'708.65		9'099.00	50'609.65
29600.01	Neubewertungsreserve Finanzvermögen	59'708.65		9'099.00	50'609.65
29601	Schwankungsreserve				
29601.01	Schwankungsreserve Finanzvermögen	0.00			0.00
299	Bilanzüberschuss/-fehlbetrag	1'060'821.07	311'086.49	223'050.86	1'148'856.70
2990	Jahresergebnis	223'050.86	88'035.63	223'050.86	88'035.63
29900	Jahresergebnis	223'050.86	88'035.63	223'050.86	88'035.63
29900.01	Jahresergebnis	223'050.86	88'035.63	223'050.86	88'035.63
2999	Kumulierte Ergebnisse der Vorjahre	837'770.21	223'050.86		1'060'821.07
29990	Kumulierte Ergebnisse der Vorjahre	837'770.21	223'050.86		1'060'821.07
29990.01	Bilanzüberschuss / Nettovermögen	837'770.21	223'050.86		1'060'821.07

12.2 Erfolgsrechnung nach Funktionen

Einwohnergemeinde Leissigen HRM2

Konto	Erfolgsrechnung Funktionale Gliederung ER	Rechnung 2020		Budget 2020		Rechnung 2019	
		Aufwand	Ertrag	Aufwand	Ertrag	Aufwand	Ertrag
	Total	5'071'920.75	5'071'920.75	4'961'951.00	4'961'951.00	5'028'291.51	5'028'291.51
0	Allgemeine Verwaltung Netto Aufwand	816'304.63	50'162.55 766'142.08	817'179.25	45'040.00 772'139.25	776'246.48	60'906.90 715'339.58
01	Legislative und Exekutive Netto Aufwand	70'917.95	70'917.95	81'493.00	100.00 81'393.00	66'022.60	66'022.60
011	Legislative Netto Aufwand	12'175.10	12'175.10	12'800.00	100.00 12'700.00	11'813.10	11'813.10
0110	Legislative Netto Aufwand	12'175.10	12'175.10	12'800.00	100.00 12'700.00	11'813.10	11'813.10
0110.3100.01	Büromaterial	904.70		1'000.00			
0110.3102.01	Drucksachen, Publikationen	1'245.40					
0110.3119.01	Übrige nicht aktivierbare Anlagen			500.00			
0110.3130.01	Dienstleistungen Dritter (Telefon, Porti, Gebühren)	3'183.55		3'200.00		4'313.85	
0110.3132.01	Honorare externe Berater, Gutachter Fachexperten etc.	6'817.40		7'750.00		7'237.45	
0110.3170.01	Reisekosten und Spesen	24.05		350.00		261.80	
0110.4270.01	Bussen				100.00		
012	Exekutive Netto Aufwand	58'742.85	58'742.85	68'693.00	68'693.00	54'209.50	54'209.50
0120	Exekutive Netto Aufwand	58'742.85	58'742.85	68'693.00	68'693.00	54'209.50	54'209.50
0120.3000.01	Löhne, Tag- und Sitzungsgelder Gemeinderat	41'955.00		40'000.00		37'719.00	
0120.3000.02	Löhne, Tag- und Sitzungsgelder Baukommission	1'600.00		2'500.00		1'980.00	
0120.3000.03	Löhne, Tag- und Sitzungsgelder Kommission für Natur- und Lebensraum					480.00	
0120.3050.01	AG-Beiträge AHV, IV, EO, ALV, Verwaltungskosten	2'716.00		2'072.00		2'002.45	
0120.3053.01	AG-Beiträge an Unfallversicherungen	103.50		255.00		99.00	
0120.3054.01	AG-Beiträge an Familienausgleichskasse	681.60		576.00		626.95	
0120.3090.01	Aus- und Weiterbildung des Personals	840.00		1'800.00		873.00	
0120.3099.01	Übriger Personalaufwand (Schlussessen)	1'430.00		800.00		1'040.00	
0120.3100.01	Büromaterial	65.00		100.00		22.70	
0120.3132.01	Honorare externe Berater, Gutachter, Fachexperten etc.	6'535.30		5'500.00		3'284.85	
0120.3170.01	Reisekosten und Spesen Gemeinderat	2'155.15		3'500.00		1'826.90	
0120.3170.02	Reisekosten und Spesen Baukommission und weitere Behörden			500.00			
0120.3199.01	Gemeinderatskredit	89.20		4'000.00		2'104.65	
0120.3199.02	Übriger Betriebsaufwand (Repräsentationskosten)	572.10		7'090.00		2'150.00	
02	Allgemeine Dienste Netto Aufwand	745'386.68	50'162.55 695'224.13	735'686.25	44'940.00 690'746.25	710'223.88	60'906.90 649'316.98
022	Allgemeine Dienste Netto Aufwand	692'247.68	24'483.80 667'763.88	682'323.25	15'270.00 667'053.25	665'840.43	30'971.60 634'868.83
0220	Allgemeine Dienste Netto Aufwand	692'247.68	24'483.80 667'763.88	682'323.25	15'270.00 667'053.25	665'840.43	30'971.60 634'868.83

Einwohnergemeinde Leissigen HRM2

Konto	Erfolgsrechnung Funktionale Gliederung ER	Rechnung 2020		Budget 2020		Rechnung 2019	
		Aufwand	Ertrag	Aufwand	Ertrag	Aufwand	Ertrag
0220.3010.01	Löhne des Verwaltungs- und Betriebspersonals	431'482.45		431'869.75		357'937.60	
0220.3010.02	Rückstellungen Jahres- und Langzeitguthabens des Personals	23'276.05				-4'424.80	
0220.3010.09	Taggelder, Erwerbsersatz, Mutterschaftsentschädigung	-1'901.25		10.00		-18'008.20	
0220.3040.01	Kinder- und Ausbildungszulagen (Betreuungszulagen)	4'356.00		2'160.00		3'204.00	
0220.3050.01	AG-Beiträge AHV, IV, EO, AIV, Verwaltungskosten	27'186.20		27'305.50		21'437.50	
0220.3052.01	AG-Beiträge an Pensionskassen	27'693.70		26'400.00		20'622.70	
0220.3053.01	AG-Beiträge an Unfallversicherungen	5'655.75		5'200.00		4'514.35	
0220.3054.01	AG-Beiträge an Familienausgleichskasse	6'889.30		7'758.00		5'143.05	
0220.3055.01	AG-Beiträge an Krankentaggeldversicherungen	4'220.00		3'000.00		3'458.15	
0220.3090.01	Aus- und Weiterbildung des Personals	6'100.00		8'200.00		11'819.90	
0220.3091.01	Personalwerbung	1'310.60				723.80	
0220.3099.01	Übriger Personalaufwand (Personalanlass)	2'627.60		3'500.00		1'210.40	
0220.3100.01	Büromaterial	3'835.40		10'000.00		6'109.75	
0220.3101.01	Betriebs- und Verbrauchsmaterial	165.45		200.00		226.05	
0220.3102.01	Drucksachen, Publikationen	3'534.35		4'133.00		5'079.25	
0220.3110.01	Anschaffungen Büromöbeln und Geräten			1'000.00		1'197.90	
0220.3113.01	Anschaffungen Hardware (IT-Geräten, Drucker, Ersatzteile)	4'436.75		4'320.00		3'735.80	
0220.3118.01	Anschaffungen immaterielle Anlagen (Software, Lizenzen)			19'000.00		538.50	
0220.3130.01	Dienstleistungen Dritter (Telefon, Porti, Gebühren)	9'630.33		9'404.00		10'368.73	
0220.3130.02	Dienstleistungen Dritter (Honorare EDV-Support)	891.25		3'000.00		800.75	
0220.3132.01	Honoarare externe Berater, Gutachter, Fachexperten	58'527.80		30'000.00		131'487.75	
0220.3133.01	Informatik-Nutzungsaufwand (externe Rechenzentren)	30'346.40		27'500.00		28'260.85	
0220.3134.01	Sachversicherungsprämien	2'180.30		3'700.00		3'447.40	
0220.3150.01	Unterhalt Büromöbel und -geräte	2'504.80		3'000.00		1'228.60	
0220.3158.01	Unterhalt immaterielle Anlagen (Software, Service-Verträge)	13'753.15		15'165.00		16'108.50	
0220.3162.01	Raten für Kopiererleasing	7'404.35		5'540.00		6'606.70	
0220.3170.01	Reisekosten und Spesen	386.25		500.00		560.15	
0220.3180.01	Wertberichtigung auf einfache Fakturen	-10'603.85		1'000.00		13'014.40	
0220.3320.90	Planmässige Abschreibungen übrige immaterielle Anlagen (neu)	2'500.00		2'500.00		2'500.00	
0220.3611.01	Entschädigungen an Kanton und Konkordate	20'223.30		23'000.00		23'355.65	
0220.3632.01	Beiträge an Gemeinden und Gemeindeverbände	3'135.25		2'958.00		3'075.25	
0220.3636.01	Beiträge an private Organisationen ohne Erwerbszweck	500.00		1'000.00		500.00	
0220.4210.01	Gebühren für Amtshandlungen (Mahnggebühren)		356.65		500.00		1'000.00
0220.4240.01	Benützungsgebühren und Dienstleistungen (Kopien)		559.60		450.00		810.90
0220.4250.01	Verkäufe (Leissigen-Bücher)		190.95		20.00		309.45
0220.4260.01	Rückerstattungen Dritter		14.50				9'388.40
0220.4311.01	Aktivierbare Eigentleistungen auf immateriellen Anlagen		4'200.30				
0220.4611.01	Entschädigungen Registerführung Kirchensteuer		1'206.00		1'200.00		1'242.00
0220.4612.01	Entschädigungen von Gemeinden und Gemeindeverbände (Verwaltungskosten SK-Leissigen, Verwaltungsaufwand für SF)		16'455.80		11'300.00		16'454.60
0220.4910.01	Interne Verrechnung von				300.00		266.25

Einwohnergemeinde Leissigen HRM2

Konto	Erfolgsrechnung Funktionale Gliederung ER	Rechnung 2020		Budget 2020		Rechnung 2019	
		Aufwand	Ertrag	Aufwand	Ertrag	Aufwand	Ertrag
0220.4930.01	Interne Verrechnung von Betriebs- und Verwaltungskosten		1'500.00		1'500.00		1'500.00
029	Verwaltungsliegenschaften Netto Aufwand	53'139.00	25'678.75 27'460.25	53'363.00	29'670.00 23'693.00	44'383.45	29'935.30 14'448.15
0290	Verwaltungsliegenschaften Netto Aufwand	53'139.00	25'678.75 27'460.25	53'363.00	29'670.00 23'693.00	44'383.45	29'935.30 14'448.15
0290.3010.01	Löhne des Verwaltungs- und Betriebspersonals	12'277.45		11'400.00		11'474.15	
0290.3050.01	AG-Beiträge AHV, IV, EO, ALV, Verwaltungskosten	782.70		720.00		714.35	
0290.3053.01	AG-Beiträge an Unfallversicherungen	315.50		320.00		181.10	
0290.3054.01	AG-Beiträge an Familienausgleichskasse	196.35		200.00		168.75	
0290.3055.01	AG-Beiträge an Krankentaggeldversicherungen	110.50		95.00		103.25	
0290.3101.01	Betriebs- und Verbrauchsmaterial	715.10		500.00		373.30	
0290.3102.01	Drucksachen, Publikationen			100.00			
0290.3111.01	Möbilien, Maschinen und Geräte	99.50				1'109.55	
0290.3120.01	Ver- und Entsorgung Liegenschaften	13'759.60		14'000.00		7'187.85	
0290.3134.01	Verwaltungsvermögen						
0290.3134.01	Sachversicherungsprämien	3'231.25		3'300.00		3'146.20	
0290.3144.01	Unterhalt Hochbauten, Gebäude und Einrichtungen	6'638.55		2'800.00		5'324.30	
0290.3151.01	Unterhalt Apparate, Maschinen, Geräte, Fahrzeuge, Werkzeuge	976.25		2'500.00		1'933.65	
0290.3300.40	Planmässige Abschreibungen Hochbauten VV			758.00			
0290.3300.41	Planmässige Abschreibungen Hochbauten VV (linear)	11'587.95		11'588.00		11'587.95	
0290.3300.60	Planmässige Abschreibungen Mobilien VV	1'371.25		4'000.00			
0290.3300.61	Planmässige Abschreibungen Mobilien VV (linear)	396.70		397.00		396.70	
0290.3612.01	Entschädigungen an Gemeinden und Gemeindeverbände (Schwellentelle)	680.35		685.00		682.35	
0290.4470.01	Pacht- und Mietzinse Liegenschaften VV		24'150.00		26'950.00		26'850.00
0290.4479.01	Übrige Erträge Liegenschaften VV (Nebenkosten)		1'528.75		2'720.00		3'085.30
1	Öffentliche Ordnung und Sicherheit, Verteidigung Netto Aufwand Netto Ertrag	59'177.90 10'144.85	69'322.75	85'664.00	57'630.00 28'034.00	73'932.95	65'296.00 8'636.95
11	Öffentliche Sicherheit Netto Aufwand	2'899.60	74.15 2'825.45	6'800.00	150.00 6'650.00	879.30	69.50 809.80
111	Polizei Netto Aufwand	2'260.60	2'260.60	3'300.00	3'300.00	879.30	879.30
1110	Polizei Netto Aufwand	2'260.60	2'260.60	3'300.00	3'300.00	879.30	879.30
1110.3000.01	Löhne, Tag- und Sitzungsgelder Kommission für öffentliche Sicherheit	240.00		800.00		180.00	
1110.3099.01	Übriger Personalaufwand (Kommissionsanlass)	400.50		800.00		154.50	
1110.3130.01	Dienstleistungen Dritter (Securitas)	474.10		520.00		544.80	
1110.3631.01	Gemeindeanteil Lastenausgleich Pauschalierung Interventionskosten	1'146.00		1'180.00			

Einwohnergemeinde Leissigen HRM2

Konto	Erfolgsrechnung Funktionale Gliederung ER	Rechnung 2020		Budget 2020		Rechnung 2019	
		Aufwand	Ertrag	Aufwand	Ertrag	Aufwand	Ertrag
112	Verkehrssicherheit	639.00	74.15	3'500.00	150.00		69.50
	Netto Aufwand		564.85		3'350.00	69.50	
	Netto Ertrag						
1120	Verkehrssicherheit	639.00	74.15	3'500.00	150.00		69.50
	Netto Aufwand		564.85		3'350.00	69.50	
	Netto Ertrag						
1120.3161.01	Mieten, Benützungskosten Anlagen			1'500.00			
1120.3320.90	Planmässige Abschreibungen übrige immaterielle Anlagen	639.00		2'000.00			
1120.4270.01	Bussen		74.15		150.00		69.50
14	Allgemeines Rechtswesen	17'392.55	61'054.85	24'250.00	43'500.00	18'479.45	64'486.30
	Netto Ertrag	43'662.30		19'250.00		46'006.85	
140	Allgemeines Rechtswesen	17'392.55	61'054.85	24'250.00	43'500.00	18'479.45	64'486.30
	Netto Ertrag	43'662.30		19'250.00		46'006.85	
1400	Allgemeines Rechtswesen	17'392.55	61'054.85	24'250.00	43'500.00	18'479.45	64'486.30
	Netto Ertrag	43'662.30		19'250.00		46'006.85	
1400.3000.01	Löhne, Tag- und Sitzungsgelder an Behörden (Siegelungsbeamter, Zustellungen)	392.00		550.00		483.00	
1400.3050.01	AG-Beiträge AHV, IV, EO, ALV, Verwaltungskosten			30.00			
1400.3053.01	AG-Beiträge an Unfallversicherungen			12.00		0.30	
1400.3054.01	AG-Beiträge an Familienausgleichskasse			8.00		1.90	
1400.3130.01	Dienstleistungen Dritter (Gebühren Einwohner-/Fremdenkontrolle, Baupolizei, Kanton)	15'167.00		13'150.00		10'181.15	
1400.3132.01	Honorare externe Berater, Gutachter, Fachexperten (Vermessungswerk, Notariatskosten)	1'426.55		5'000.00		7'353.10	
1400.3320.90	Planmässige Abschreibungenübrige immaterielle Anlagen			4'800.00			
1400.3611.01	Entschädigung an Kantone und Konkordate (Töffli-Marken und -Nummern)	407.00		700.00		460.00	
1400.4210.01	Gebühren für Amtshandlungen (Verwaltung, Vermessungswerk)		16'061.45		17'000.00		14'671.55
1400.4210.02	Gebühren für Amtshandlungen (Bauwesen)		44'471.40		25'000.00		46'085.90
1400.4250.01	Übrige Verkaufserlöse (Töffli-Marken und -Nummern)		522.00		700.00		496.00
1400.4260.01	Rückerstattungen Dritter						2'483.50
1400.4611.01	Entschädigungen von Kantonen und Konkordaten				800.00		480.00
1400.4612.01	Entschädigungen von Gemeinden und Gemeinwesen (interne Verrechnung)						269.35
15	Feuerwehr	9'864.50	8'013.75	6'833.00	3'000.00	17'564.90	-1'148.80
	Netto Aufwand		1'850.75		3'833.00		18'713.70
150	Feuerwehr	9'864.50	8'013.75	6'833.00	3'000.00	17'564.90	-1'148.80
	Netto Aufwand		1'850.75		3'833.00		18'713.70
1500	Feuerwehr	9'864.50	8'013.75	6'833.00	3'000.00	17'564.90	-1'148.80
	Netto Aufwand		1'850.75		3'833.00		18'713.70
1500.3120.01	Ver- und Entsorgung Liegenschaften im Verwaltungsvermögen	5'937.55		2'500.00		5'913.80	
1500.3134.01	Sachversicherungsprämien	363.65		500.00		395.90	

Einwohnergemeinde Leissigen HRM2

Konto	Erfolgsrechnung Funktionale Gliederung ER	Rechnung 2020		Budget 2020		Rechnung 2019	
		Aufwand	Ertrag	Aufwand	Ertrag	Aufwand	Ertrag
1500.3144.01	Unterhalt Hochbauten, Gebäude			300.00		7'665.00	
1500.3300.40	Planmässige Abschreibungen Hochbauten VV (neu)	3'513.35		3'513.00		3'513.70	
1500.3612.02	Entschädigungen an Gemeinden und Gemeindeverbände (Schwellentelle)	49.95		20.00		76.50	
1500.4260.01	Rückerstattungen Dritter		8'013.75		3'000.00		-1'148.80
16	Verteidigung Netto Aufwand	29'021.25	180.00 28'841.25	47'781.00	10'980.00 36'801.00	37'009.30	1'889.00 35'120.30
161	Militärische Verteidigung Netto Aufwand	1'000.00	1'000.00	1'001.00	1'001.00	1'000.00	1'000.00
1610	Militärische Verteidigung Netto Aufwand	1'000.00	1'000.00	1'001.00	1'001.00	1'000.00	1'000.00
1610.3144.01	Unterhalt Hochbauten, Gebäude (Schiesstand)			1.00			
1610.3636.01	Beiträge an private Organisationen ohne Erwerbszweck (Schützengesellschaft)	1'000.00		1'000.00		1'000.00	
162	Zivile Verteidigung Netto Aufwand	28'021.25	180.00 27'841.25	46'780.00	10'980.00 35'800.00	36'009.30	1'889.00 34'120.30
1620	Zivilschutz Netto Aufwand	26'263.50	180.00 26'083.50	44'930.00	10'980.00 33'950.00	34'125.65	1'889.00 32'236.65
1620.3120.01	Ver- und Entsorgung Liegenschaften Verwaltungsvermögen	8'930.15		12'000.00		11'447.05	
1620.3130.01	Dienstleistungen Dritter	297.25		300.00		297.25	
1620.3134.01	Sachversicherungsprämien	1'208.65		1'600.00		1'402.10	
1620.3138.01	Kurse, Prüfungen und Beratungen			1'000.00		1'259.45	
1620.3144.01	Unterhalt Hochbauten, Gebäude			10'800.00		2'043.95	
1620.3151.01	Unterhalt Apparate, Maschinen, Geräte, Fahrzeuge, Werkzeuge	89.75		100.00		89.75	
1620.3170.01	Reisekosten und Spesen (Verpflegung)			300.00		341.30	
1620.3300.40	Planmässige Abschreibungen Hochbauten VV (neu)			1'200.00			
1620.3612.01	Entschädigungen an Gemeinden und Gemeindeverbände (Schwellentelle)	126.95		130.00		130.00	
1620.3632.01	Beiträge an Gemeinden und Gemeindeverbände (ZSO Jungfrau)	15'610.75		17'500.00		17'114.80	
1620.4470.01	Pacht- und Mietzinse Liegenschaften VV		180.00		180.00		180.00
1620.4501.01	Entnahme aus Fonds des FK				10'800.00		1'709.00
1627	Regionaler Führungsstab Netto Aufwand	1'757.75	1'757.75	1'850.00	1'850.00	1'883.65	1'883.65
1627.3612.01	Entschädigungen an Gemeinden und Gemeindeverbände	1'757.75		1'850.00		1'883.65	
2	Bildung Netto Aufwand	1'284'816.66	228'945.55 1'055'871.11	1'292'470.00	205'005.00 1'087'465.00	1'179'729.23	225'372.75 954'356.48
21	Obligatorische Schule Netto Aufwand	1'225'221.36	228'945.55 996'275.81	1'239'970.00	205'005.00 1'034'965.00	1'126'065.83	225'372.75 900'693.08
211	Eingangsstufe Netto Aufwand	103'575.25	11'068.00 92'507.25	99'306.00	3'000.00 96'306.00	112'241.47	12'263.50 99'977.97
2110	Kindergarten	103'575.25	11'068.00	99'306.00	3'000.00	109'751.47	10'811.00

Einwohnergemeinde Leissigen HRM2

Konto	Erfolgsrechnung Funktionale Gliederung ER	Rechnung 2020		Budget 2020		Rechnung 2019	
		Aufwand	Ertrag	Aufwand	Ertrag	Aufwand	Ertrag
	Netto Aufwand		92'507.25		96'306.00		98'940.47
2110.3100.01	Büromaterial (Lehrerbedarf)	225.45		400.00		582.50	
2110.3104.01	Lehrmittel	5'462.50		5'256.00		4'913.37	
2110.3119.01	Übrige nicht aktivierbare Anlagen	473.70		500.00		525.45	
2110.3171.01	Exkursionen, Schulreisen und Lager	253.80		1'150.00		432.85	
2110.3611.01	Gemeindeanteil Lastenausgleich	97'159.80		92'000.00		103'297.30	
2110.4611.01	Lehrergehälter Kindergarten Entschädigung Lastenausgleich Lehrergehälter Kindergarten		11'068.00		3'000.00		10'811.00
2111	Basisstufe					2'490.00	1'452.50
	Netto Aufwand						1'037.50
2111.3611.01	Gemeindeanteil Lastenausgleich					2'490.00	
2111.4611.01	Lehrergehälter Basisstufe Entschädigungen von Kantonen und Konkordaten						1'452.50
212	Primarstufe	330'455.66		328'391.00	3'000.00	323'661.61	28'185.00
	Netto Aufwand		330'455.66		325'391.00		295'476.61
2120	Primarstufe	330'455.66		328'391.00	3'000.00	323'661.61	28'185.00
	Netto Aufwand		330'455.66		325'391.00		295'476.61
2120.3000.01	Löhne, Tag- und Sitzungsgelder Schulkommission	590.00		1'600.00		690.00	
2120.3090.01	Aus- und Weiterbildung des Personals	950.00		1'000.00			
2120.3099.01	Übriger Personalaufwand (Personalanlässe, Geschenke)	1'169.30		2'000.00		912.70	
2120.3100.01	Büromaterial (Lehrerbedarf)	921.00		1'500.00		1'083.60	
2120.3101.01	Betriebs-, Verbrauchsmaterial	516.00		500.00		508.25	
2120.3103.01	Fachliteratur, Zeitschriften (Abo's)	89.00		450.00		399.00	
2120.3104.01	Lehrmittel	20'511.61		21'540.00		18'867.52	
2120.3104.02	Lehrmittel (Werken)	7'141.90		6'820.00		4'834.90	
2120.3104.03	Lehrmittel (Wahlfach)	1'329.45		1'320.00		795.09	
2120.3113.01	Hardware			500.00		7'440.60	
2120.3118.01	Immaterielle Anlagen (Software)	403.35		4'000.00		442.75	
2120.3119.01	Übrige nicht aktivierbare Anlagen	9'415.80		8'670.00		2'671.00	
2120.3130.01	Dienstleistungen Dritter (Telefon, Porti, Gebühren)	821.60		1'500.00		574.85	
2120.3130.02	Dienstleistungen Dritter (Übersetzungen)			200.00			
2120.3153.01	Informatik-Unterhalt (Hardware)	2'268.70		2'000.00		710.20	
2120.3158.01	Unterhalt immaterielle Anlagen	541.20		800.00		86.15	
2120.3158.02	Unterhalt immaterielle Anlagen (Stundenaufwand für Software)	4'652.65		6'400.00			
2120.3159.01	Unterhalt übrige mobile Anlagen	1'357.60		850.00		535.80	
2120.3162.01	Raten für Kopiererleasing	5'541.50		3'500.00		4'070.55	
2120.3170.01	Reisekosten und Spesen			500.00		192.00	
2120.3171.01	Exkursionen, Schulreisen und Lager	1'305.70		8'030.00		4'964.75	
2120.3199.01	Übriger Betriebsaufwand (Schulfest usw.)	489.65		2'000.00		1'381.00	
2120.3300.60	Planmässige Abschreibungen Mobilien VV (neu)			1'500.00			
2120.3300.61	Planmässige Abschreibungen Mobilien VV (linear)	3'267.15		3'268.00		3'267.15	
2120.3320.01	Planmässige Abschreibungen Informatik (neu)	8'843.00		8'843.00		8'843.00	
2120.3611.01	Gemeindeanteil Lastenausgleich	249'996.50		229'000.00		232'124.50	
2120.3612.01	Lehrergehälter Primarstufe Entschädigungen an Gemeinden und Gemeindeverbände (Schulgeld an andere Gemeinden)	8'233.00		10'000.00		28'166.25	
2120.3635.01	Beiträge an private Unternehmungen	100.00		100.00		100.00	
2120.4611.01	Entschädigung Lastenausgleich Lehrergehälter Primarstufe				3'000.00		28'185.00
213	Oberstufe	380'709.80	121'837.65	388'000.00	101'000.00	323'402.40	78'004.05

Einwohnergemeinde Leissigen HRM2

Konto	Erfolgsrechnung Funktionale Gliederung ER	Rechnung 2020		Budget 2020		Rechnung 2019	
		Aufwand	Ertrag	Aufwand	Ertrag	Aufwand	Ertrag
	Netto Aufwand		258'872.15		287'000.00		245'398.35
2130	Sekundarstufe I	380'709.80	121'837.65	388'000.00	101'000.00	323'402.40	78'004.05
	Netto Aufwand		258'872.15		287'000.00		245'398.35
2130.3632.01	Beiträge an Gemeinden und Gemeindeverbände	380'709.80		388'000.00		323'402.40	
2130.4611.01	Entschädigung Lastenausgleich Lehrergehälter Sekundarstufe I		121'837.65		101'000.00		78'004.05
214	Musikschulen	48'939.20		16'000.00		19'849.55	
	Netto Aufwand		48'939.20		16'000.00		19'849.55
2140	Musikschulen	48'939.20		16'000.00		19'849.55	
	Netto Aufwand		48'939.20		16'000.00		19'849.55
2140.3636.01	Beiträge an private Organisationen ohne Erwerbszweck (Musikschule)	48'939.20		16'000.00		19'849.55	
217	Schulliegenschaften	314'251.10	90'594.90	357'893.00	93'130.00	299'861.38	102'045.20
	Netto Aufwand		223'656.20		264'763.00		197'816.18
2170	Schulliegenschaften	314'251.10	90'594.90	357'893.00	93'130.00	299'861.38	102'045.20
	Netto Aufwand		223'656.20		264'763.00		197'816.18
2170.3010.01	Löhne des Verwaltungs- und Betriebspersonals	152'007.30		154'932.00		148'731.60	
2170.3010.02	Rückstellungen Jahres- und Langzeitguthabens des Personals	642.10				-450.60	
2170.3050.01	AG-Beiträge AHV, IV, EO, ALV, Verwaltungskosten	9'690.75		10'030.00		9'339.55	
2170.3052.01	AG-Beiträge an Pensionskassen	12'891.60		12'780.00		12'755.40	
2170.3053.01	AG-Beiträge an Unfallversicherungen	2'818.45		4'000.00		3'787.90	
2170.3054.01	AG-Beiträge an Familienausgleichskasse	2'432.10		2'790.00		2'253.50	
2170.3055.01	AG-Beiträge an Krankentaggeldversicherungen	1'368.05		1'450.00		1'359.25	
2170.3101.01	Betriebs-, Verbrauchsmaterial	12'775.70		8'000.00		6'950.15	
2170.3103.01	Fachliteratur, Zeitschriften	64.00		160.00		161.40	
2170.3111.01	Maschinen, Geräte und Fahrzeuge	6'662.35		6'000.00		2'126.35	
2170.3112.01	Kleider, Wäsche, Vorhänge	521.20		500.00		337.00	
2170.3119.01	Übrige nicht aktivierbare Anlagen (Sportmaterial)	957.10		3'500.00		1'341.90	
2170.3120.01	Ver- und Entsorgung Liegenschaften VV	28'061.25		28'200.00		30'042.15	
2170.3130.01	Dienstleistungen Dritter (Telefon)			300.00			
2170.3134.01	Sachversicherungsprämien	8'948.40		10'360.00		10'373.80	
2170.3140.01	Unterhalt an Grundstücken	363.20		17'000.00		567.43	
2170.3144.01	Unterhalt Hochbauten, Gebäude	6'828.70		20'000.00		9'139.00	
2170.3151.01	Unterhalt Apparate, Maschinen, Geräte, Fahrzeuge, Werkzeuge	2'451.90		5'000.00		1'868.85	
2170.3159.01	Unterhalt übrige mobile Anlagen	4'098.90		5'000.00			
2170.3170.01	Reisekosten und Spesen	1'080.00		1'080.00		1'080.00	
2170.3300.40	Planmässige Abschreibungen Hochbauten VV (neu)	5'785.00		11'381.00		4'781.00	
2170.3300.41	Planmässige Abschreibungen Hochbauten VV (linear)	45'835.65		45'835.00		45'835.65	
2170.3300.60	Planmässige Abschreibungen Mobilien VV (neu)	4'079.35		4'079.00		4'079.35	
2170.3612.01	Entschädigungen an Gemeinden und Gemeindeverbände (Schwellentelle)	1'879.90		2'000.00		1'950.50	
2170.3910.01	Interne Verrechnung von Dienstleistungen	2'008.15		3'516.00		1'450.25	
2170.4472.01	Vergütung für Benützungen Liegenschaften VV		3'175.00		2'300.00		2'850.00
2170.4612.01	Entschädigungen von Gemeinden und Gemeindeverbänden		30'002.70		40'950.00		38'913.60
2170.4910.01	Interne Verrechnung von Dienstleistungen		57'417.20		49'880.00		60'281.60

Einwohnergemeinde Leissigen HRM2

Konto	Erfolgsrechnung Funktionale Gliederung ER	Rechnung 2020		Budget 2020		Rechnung 2019	
		Aufwand	Ertrag	Aufwand	Ertrag	Aufwand	Ertrag
219	Obligatorische Schule Netto Aufwand	47'290.35	5'445.00 41'845.35	50'380.00	4'875.00 45'505.00	47'049.42	4'875.00 42'174.42
2190	Schulleitung und Schulverwaltung Netto Aufwand	20'405.20	20'405.20	23'530.00	23'530.00	23'774.07	23'774.07
2190.3010.01	Löhne des Verwaltungs- und Betriebspersonals	16'133.45		19'060.00		16'813.05	
2190.3010.02	Rückstellungen Jahres- und Langzeitguthabens des Personals	387.20				2'624.65	
2190.3050.01	AG-Beiträge AHV, IV, EO, ALV, Verwaltungskosten	1'858.70		1'235.00		1'047.00	
2190.3052.01	AG-Beiträge an Pensionskassen	641.90		1'200.00		884.50	
2190.3053.01	AG-Beiträge an Unfallversicherungen	130.60		150.00		137.70	
2190.3054.01	AG-Beiträge an Familienausgleichskasse	258.15		345.00		252.50	
2190.3055.01	AG-Beiträge an Krankenversicherungsprämien	114.30		150.00		123.90	
2190.3099.01	Übriger Personalaufwand			500.00		54.50	
2190.3118.01	Immaterielle Anlagen (Software)					868.45	
2190.3158.01	Unterhalt immaterielle Anlagen (Software)	880.90		890.00		967.82	
2192	Schulbibliothek Netto Aufwand	1'558.50	1'558.50	1'850.00	1'850.00	1'779.95	1'779.95
2192.3103.01	Fachliteratur, Zeitschriften (Bibliothek)	1'524.05		1'700.00		1'745.50	
2192.3158.01	Unterhalt immaterielle Anlagen (Software)	34.45		150.00		34.45	
2195	Schülertransporte Netto Aufwand	20'106.50	5'445.00 14'661.50	20'000.00	4'875.00 15'125.00	17'981.30	4'875.00 13'106.30
2195.3130.01	Dienstleistungen Dritter (Schülertransport)	20'106.50		20'000.00		17'981.30	
2195.4631.01	Beiträge von Kantonen und Konkordaten (Schülertransport)		5'445.00		4'875.00		4'875.00
2197	Schulsozialdienst Netto Aufwand	5'220.15	5'220.15	5'000.00	5'000.00	3'514.10	3'514.10
2197.3612.01	Entschädigungen an Gemeinden und Gemeindeverbände (Schulsozialarbeit SSI Interlaken)	5'220.15		5'000.00		3'514.10	
22	Sonderschulen Netto Aufwand	58'577.70	58'577.70	51'500.00	51'500.00	52'765.00	52'765.00
220	Sonderschulen Netto Aufwand	58'577.70	58'577.70	51'500.00	51'500.00	52'765.00	52'765.00
2200	Sonderschulen Netto Aufwand	58'577.70	58'577.70	51'500.00	51'500.00	52'765.00	52'765.00
2200.3632.01	Beiträge an Gemeinden und Gemeindeverbände	58'577.70		51'500.00		52'765.00	
29	Übriges Bildungswesen Netto Aufwand	1'017.60	1'017.60	1'000.00	1'000.00	898.40	898.40
299	Bildung Netto Aufwand	1'017.60	1'017.60	1'000.00	1'000.00	898.40	898.40
2991	Erwachsenenbildung Netto Aufwand	1'017.60	1'017.60	1'000.00	1'000.00	898.40	898.40
2991.3635.01	Beiträge an private Unternehmungen	1'017.60		1'000.00		898.40	

Einwohnergemeinde Leissigen HRM2

Konto	Erfolgsrechnung Funktionale Gliederung ER	Rechnung 2020		Budget 2020		Rechnung 2019	
		Aufwand	Ertrag	Aufwand	Ertrag	Aufwand	Ertrag
3	Kultur, Sport und Freizeit, Kirche	81'702.70	41'999.05	84'327.00	46'482.00	87'357.19	44'129.65
	Netto Aufwand		39'703.65		37'845.00		43'227.54
31	Kulturerbe	2'927.00		1'830.00		2'403.00	
	Netto Aufwand		2'927.00		1'830.00		2'403.00
311	Museen und bildende Kunst	500.00		500.00		500.00	
	Netto Aufwand		500.00		500.00		500.00
3110	Museen und bildende Kunst	500.00		500.00		500.00	
	Netto Aufwand		500.00		500.00		500.00
3110.3636.01	Beiträge an private Organisationen ohne Erwerbszweck	500.00		500.00		500.00	
312	Denkmalpflege und Heimatschutz	2'427.00		1'330.00		1'903.00	
	Netto Aufwand		2'427.00		1'330.00		1'903.00
3120	Denkmalpflege und Heimatschutz	2'427.00		1'330.00		1'903.00	
	Netto Aufwand		2'427.00		1'330.00		1'903.00
3120.3636.01	Beiträge an private Organisationen ohne Erwerbszweck	2'427.00		1'330.00		1'903.00	
32	Kultur, übrige	8'775.70	1'250.00	13'165.00	4'250.00	9'818.74	3'574.65
	Netto Aufwand		7'525.70		8'915.00		6'244.09
322	Konzert und Theater	1'250.00		750.00		1'300.00	
	Netto Aufwand		1'250.00		750.00		1'300.00
3220	Konzert und Theater	1'250.00		750.00		1'300.00	
	Netto Aufwand		1'250.00		750.00		1'300.00
3220.3635.01	Beiträge an private Unternehmen (Musikgesellschaft)	500.00		600.00		550.00	
3220.3635.02	Beiträge an private Unternehmen (Nachwuchsförderung)	750.00		150.00		750.00	
329	Kultur	7'525.70	1'250.00	12'415.00	4'250.00	8'518.74	3'574.65
	Netto Aufwand		6'275.70		8'165.00		4'944.09
3290	Übrige Kultur	7'525.70	1'250.00	12'415.00	4'250.00	8'518.74	3'574.65
	Netto Aufwand		6'275.70		8'165.00		4'944.09
3290.3000.01	Löhne, Tag- und Sitzungsgelder Kulturkommission	880.00		2'280.00		1'240.00	
3290.3099.01	Übrige Personalaufwand (Kommissionsanlass)	300.00		800.00		300.00	
3290.3119.01	Übrige nicht aktivierbare Anlagen	1'357.50		500.00		1'086.40	
3290.3130.02	Dienstleistungen Dritter (Jungbürgerfeier)	128.15		1'835.00		1'084.95	
3290.3199.01	zur freien Verfügung der Kulturkommission, GR-26.02.2018, Nr.47	1'887.05		6'000.00		3'807.39	
3290.3634.01	Beiträge an öffentliche Unternehmungen (Regionakonferenz Oberland-Ost, Kulturförderung)	2'973.00					
3290.3636.01	Beiträge an private Organisatonen ohne Erwerbszweck (1. August-Feier)			1'000.00		1'000.00	
3290.4260.01	Rückerstattungen und Kostenbeteiligungen Dritter		1'250.00		4'250.00		3'574.65
33	Medien	4'365.00					
	Netto Aufwand		4'365.00				

Einwohnergemeinde Leissigen HRM2

Konto	Erfolgsrechnung Funktionale Gliederung ER	Rechnung 2020		Budget 2020		Rechnung 2019	
		Aufwand	Ertrag	Aufwand	Ertrag	Aufwand	Ertrag
332	Massenmedien Netto Aufwand	4'365.00					
			4'365.00				
3320	Massenmedien Netto Aufwand	4'365.00					
			4'365.00				
3320.3103.01	Fachliteratur, Zeitschriften	4'000.00					
3320.3137.01	Unternehmensabgabe Radio und Fernsehen	365.00					
34	Sport und Freizeit Netto Aufwand	65'635.00	40'749.05	69'332.00	42'232.00	72'635.45	40'555.00
			24'885.95		27'100.00		32'080.45
341	Sport Netto Aufwand	44'482.05	39'420.05	43'982.00	39'232.00	43'426.00	39'226.00
			5'062.00		4'750.00		4'200.00
3410	Sport Netto Aufwand	5'062.00		4'750.00		4'200.00	
			5'062.00		4'750.00		4'200.00
3410.3130.01	Dienstleistungen Dritter (Sportler-Ehrung)			150.00			
3410.3142.01	Gemeindeliegenschaft, Badi Leissigen, Sanierung Ufermauer westseite Strandbad	62.00					
3410.3199.01	übriger Betriebsaufwand	250.00					
3410.3636.01	Beiträge an private Organisationen ohne Erwerbszweck	4'750.00		4'600.00		4'200.00	
3415	Bootshafen	39'420.05	39'420.05	39'232.00	39'232.00	39'226.00	39'226.00
3415.3010.01	Löhne des Verwaltungs- und Betriebspersonals	700.00		700.00		700.00	
3415.3053.01	AG-Beiträge an Unfallversicherungen			20.00			
3415.3055.01	AG-Beiträge an Krankentaggeldversicherung			10.00			
3415.3101.01	Betriebs-, Verbrauchsmaterial			100.00			
3415.3120.01	Ver- und Entsorgung Liegenschaften	506.55		500.00		562.50	
3415.3134.01	Verwaltungsvermögen						
3415.3134.01	Sachversicherungsprämien	106.65		1'000.00		959.90	
3415.3140.01	Unterhalt an Grundstücken	4'029.70		500.00			
3415.3142.01	Unterhalt Wasserbau			5'000.00		1'659.00	
3415.3151.01	Unterhalt Apparate, Maschinen, Geräte, Fahrzeuge, Werkzeuge	464.20		100.00		298.35	
3415.3161.01	Mieten, Benützungskosten Anlagen	7'512.40		7'500.00		7'512.40	
3415.3180.01	Wertberichtigungen auf Forderungen	61.75					
3415.3300.20	Planmässige Abschreibungen Wasserbau VV (nach Verfügung)	19'161.55		19'162.00		19'161.55	
3415.3300.30	Planmässige Abschreibungen Wasserbau VV (neu)	4'224.00		1'640.00			
3415.3409.01	Interne Verrechnung von kalk. Zinsen und Finanzaufwand	653.25		1'000.00		742.20	
3415.3612.01	Entschädigungen an Gemeinden und Gemeindeverbände (interne Verrechnung)	2'000.00		2'000.00		2'000.00	
3415.4470.01	Bootsplatzgebühren		31'468.85		38'500.00		39'226.00
3415.9010.01	Abschluss Spezialfinanzierungen im EK, Ertragsüberschuss					5'630.10	
3415.9011.01	Abschluss Spezialfinanzierungen im EK, Aufwandüberschuss		7'951.20		732.00		
342	Freizeit Netto Aufwand	21'152.95	1'329.00	25'350.00	3'000.00	29'209.45	1'329.00
			19'823.95		22'350.00		27'880.45
3420	Freizeit Netto Aufwand	21'152.95	1'329.00	25'350.00	3'000.00	29'209.45	1'329.00
			19'823.95		22'350.00		27'880.45
3420.3102.01	Drucksachen, Publikationen	737.75		800.00		737.75	
3420.3119.01	Übrige nicht aktivierbare Anlagen	164.80		1'000.00			

Einwohnergemeinde Leissigen HRM2

Konto	Erfolgsrechnung Funktionale Gliederung ER	Rechnung 2020		Budget 2020		Rechnung 2019	
		Aufwand	Ertrag	Aufwand	Ertrag	Aufwand	Ertrag
3420.3140.01	Unterhalt an Grundstücken (Spielplatz, Grünanlagen usw.)	16'229.70		19'000.00		24'453.90	
3420.3141.01	Unterhalt Strassen/Verkehrswege (Wanderwege)			1'000.00			
3420.3159.01	Unterhalt übrige mobile Anlagen (Sitzbank usw.)	538.50					
3420.3300.30	Planmässige Abschreibungen übrige Tiefbauten VV			350.00			
3420.3300.40	Planmässige Abschreibungen Hochbauten VV (neu)	576.00				576.00	
3420.3634.01	Beiträge an öffentliche Unternehmungen (Regionalkonferenz Oberland Ost, Bikerouten)	212.00		200.00		204.20	
3420.3636.01	Beiträge an private Organisationen ohne Erwerbszweck (Berner Wanderwege, Ferienpass usw.)	754.00		1'000.00		1'027.60	
3420.3910.01	Interne Verrechnung von Dienstleistungen	1'940.20		2'000.00		2'210.00	
3420.4631.01	Beiträge von Kantonen und Konkordaten (SFG-Unterhalt)		1'329.00		3'000.00		1'329.00
35	Kirchen und religiöse Angelegenheiten Netto Aufwand					2'500.00	
							2'500.00
350	Kirchen und religiöse Angelegenheiten Netto Aufwand					2'500.00	
							2'500.00
3500	Kirchen und religiöse Angelegenheiten Netto Aufwand					2'500.00	
							2'500.00
3500.3632.01	Beiträge an Gemeinden und Gemeindeverbände (Kirchgemeinde)					2'500.00	
4	Gesundheit Netto Aufwand	13'986.75		11'950.00		9'869.45	
			13'986.75		11'950.00		9'869.45
42	Ambulante Krankenpflege Netto Aufwand	936.90		950.00		923.70	
			936.90		950.00		923.70
421	Ambulante Krankenpflege Netto Aufwand	936.90		950.00		923.70	
			936.90		950.00		923.70
4210	Ambulante Krankenpflege Netto Aufwand	936.90		950.00		923.70	
			936.90		950.00		923.70
4210.3636.01	Beiträge an private Organisationen ohne Erwerbszweck (Spitex, Samariter)	936.90		950.00		923.70	
43	Gesundheit Netto Aufwand	13'049.85		11'000.00		8'945.75	
			13'049.85		11'000.00		8'945.75
432	Krankheitsbekämpfung, übrige Netto Aufwand	3'169.85		2'150.00		1'514.95	
			3'169.85		2'150.00		1'514.95
4320	Krankheitsbekämpfung, übrige Netto Aufwand	3'169.85		2'150.00		1'514.95	
			3'169.85		2'150.00		1'514.95
4320.3010.01	Löhne des Verwaltungs- und Betriebspersonals	960.55		1'200.00		960.45	
4320.3106.01	Medizinisches Material	181.25		400.00			
4320.3612.01	Entschädigungen an Gemeinden und Gemeindeverbände	1'455.05					

Einwohnergemeinde Leissigen HRM2

Konto	Erfolgsrechnung Funktionale Gliederung ER	Rechnung 2020		Budget 2020		Rechnung 2019	
		Aufwand	Ertrag	Aufwand	Ertrag	Aufwand	Ertrag
4320.3636.01	Beiträge an private Organisationen ohne Erwerbszweck (Lungenliga)	573.00		550.00		554.50	
433	Schulgesundheitsdienst Netto Aufwand	7'905.00	7'905.00	6'950.00	6'950.00	5'773.80	5'773.80
4330	Schulgesundheitsdienst Netto Aufwand	4'665.00	4'665.00	2'350.00	2'350.00	1'520.00	1'520.00
4330.3132.01	Honorare externe Berater, Gutachter, Fachexperte (Präventionsarbeit)	905.00		1'000.00		325.00	
4330.3136.01	Honorare privatärztlicher Tätigkeit	3'760.00		1'350.00		1'195.00	
4331	Schulzahnpflege Netto Aufwand	3'240.00	3'240.00	4'600.00	4'600.00	4'253.80	4'253.80
4331.3010.01	Löhne des Verwaltungs- und Betriebspersonals	330.00		1'000.00		330.00	
4331.3101.01	Betriebs-, Verbrauchsmaterial			100.00			
4331.3136.01	Honorare privatärztlicher Tätigkeit (Schulzahnpflege)	2'910.00		3'500.00		3'923.80	
434	Lebensmittelkontrolle Netto Aufwand	1'975.00	1'975.00	1'900.00	1'900.00	1'657.00	1'657.00
4340	Lebensmittelkontrolle Netto Aufwand	1'975.00	1'975.00	1'900.00	1'900.00	1'657.00	1'657.00
4340.3132.01	Honorare externe Berater, Gutachter, Fachexperten etc.	1'655.00		1'400.00		1'255.00	
4340.3612.01	Entschädigungen an Gemeinden und Gemeindeverbände (interne Verrechnung)	320.00		500.00		402.00	
5	Soziale Sicherheit Netto Aufwand	897'555.00	13'868.90 883'686.10	953'311.00	7'000.00 946'311.00	861'252.64	17'468.45 843'784.19
53	Alter + Hinterlassene Netto Aufwand	284'596.25	1'734.40 282'861.85	301'741.00	2'000.00 299'741.00	273'285.04	1'194.40 272'090.64
531	Alters- und Hinterlassenenversicherung AHV Netto Aufwand	23'720.25	1'734.40 21'985.85	26'521.00	2'000.00 24'521.00	24'827.04	1'194.40 23'632.64
5310	Alters- und Hinterlassenenversicherung AHV Netto Aufwand	23'720.25	1'734.40 21'985.85	26'521.00	2'000.00 24'521.00	24'827.04	1'194.40 23'632.64
5310.3010.01	Löhne des Verwaltungs- und Betriebspersonals	20'538.70		22'984.00		21'587.40	
5310.3010.02	Rückstellungen Jahres- und Langzeitguthabens des Personals	-16.70				-110.96	
5310.3050.01	AG-Beiträge AHV, IV, EO, ALV, Verwaltungskosten	1'309.60		1'437.00		1'343.90	
5310.3052.01	AG-Beiträge an Pensionskassen	1'158.60		1'350.00		1'249.80	
5310.3053.01	AG-Beiträge an Unfallversicherungen	166.40		150.00		176.70	
5310.3054.01	AG-Beiträge an Familienausgleichskasse	328.80		390.00		328.90	
5310.3055.01	AG-Beiträge an Krankentaggeldversicherungen	184.85		160.00		201.30	
5310.3636.01	Beiträge an private Organisationen ohne Erwerbszweck	50.00		50.00		50.00	
5310.4611.01	Entschädigungen von Kantonen und Konkordaten		1'734.40		2'000.00		1'194.40
532	Ergänzungsleistungen AHV/IV	260'876.00		274'940.00		248'178.00	

Einwohnergemeinde Leissigen HRM2

Konto	Erfolgsrechnung Funktionale Gliederung ER	Rechnung 2020		Budget 2020		Rechnung 2019	
		Aufwand	Ertrag	Aufwand	Ertrag	Aufwand	Ertrag
	Netto Aufwand		260'876.00		274'940.00		248'178.00
5320	Ergänzungsleistungen AHV/IV	260'876.00		274'940.00		248'178.00	
	Netto Aufwand		260'876.00		274'940.00		248'178.00
5320.3631.01	Gemeindeanteil Lastenausgleich Sozialversicherung EL	260'876.00		274'940.00		248'178.00	
535	Leistungen an das Alter			280.00		280.00	
	Netto Aufwand				280.00		280.00
5350	Leistungen an das Alter			280.00		280.00	
	Netto Aufwand				280.00		280.00
5350.3632.01	Beiträge an Gemeinden und Gemeindeverbände (Beitrag an Kirchgemeinde für Seniorenreise)			280.00		280.00	
54	Familie und Jugend	9'575.35		13'520.00		11'999.45	
	Netto Aufwand		9'575.35		13'520.00		11'999.45
541	Familienzulagen	5'105.00		7'080.00		6'651.00	
	Netto Aufwand		5'105.00		7'080.00		6'651.00
5410	Familienzulagen	5'105.00		7'080.00		6'651.00	
	Netto Aufwand		5'105.00		7'080.00		6'651.00
5410.3631.01	Gemeindeanteil Lastenausgleich Familienzulagen Nichterwerbstätige	5'105.00		7'080.00		6'651.00	
544	Jugendschutz	4'470.35		5'300.00		5'043.80	
	Netto Aufwand		4'470.35		5'300.00		5'043.80
5440	Jugendschutz allgemein	4'470.35		5'300.00		5'043.80	
	Netto Aufwand		4'470.35		5'300.00		5'043.80
5440.3130.01	Dienstleistungen Dritter (Versand Elternbriefe)	232.00		500.00		464.00	
5440.3632.01	Beiträge an Gemeinden und Gemeindeverbände (Alkoholtestkäufe)			200.00			
5440.3636.01	Beiträge an private Organisationen ohne Erwerbszweck (Jugendtag, Jugendarbeit)	4'238.35		4'600.00		4'579.80	
545	Leistungen an Familien			1'140.00		304.65	
	Netto Aufwand				1'140.00		304.65
5451	Kinderkrippen und Kinderhorte			1'140.00		304.65	
	Netto Aufwand				1'140.00		304.65
5451.3636.01	Beiträge an private Organisationen ohne Erwerbszweck (Tagesfamilien Interlaken-Oberhasli)			1'140.00		304.65	
57	Sozialhilfe und Asylwesen	603'383.40	12'134.50	638'050.00	5'000.00	575'968.15	16'274.05
	Netto Aufwand		591'248.90		633'050.00		559'694.10
579	Sozialhilfe	603'383.40	12'134.50	638'050.00	5'000.00	575'968.15	16'274.05
	Netto Aufwand		591'248.90		633'050.00		559'694.10
5790	Sozialhilfe	11'983.95	12'134.50	18'550.00	5'000.00	18'703.15	16'274.05
	Netto Aufwand				13'550.00		2'429.10
	Netto Ertrag	150.55					
5790.3000.01	Löhne, Tag- und Sitzungsgelder Sozial- und Gesundheitskommission	770.00		2'100.00		2'220.00	
5790.3000.02	Löhne, Tag- und Sitzungsgelder Arbeitsgruppe 59+			700.00		660.00	
5790.3090.01	Aus- und Weiterbildung des Personals			600.00			

Einwohnergemeinde Leissigen HRM2

Konto	Erfolgsrechnung Funktionale Gliederung ER	Rechnung 2020		Budget 2020		Rechnung 2019	
		Aufwand	Ertrag	Aufwand	Ertrag	Aufwand	Ertrag
5790.3099.01	Überiger Personalaufwand (Schlussessen)	658.00		1'100.00		681.20	
5790.3170.01	Reisekosten und Spesen	60.00		500.00		99.50	
5790.3199.01	zur freien Verfügung für die Umsetzung des Altersleitbild	102.20		2'850.00		1'450.20	
5790.3612.01	Entschädigungen an Gemeinden und Gemeindeverbände (Sozialdienst Region Jungfrau)	7'675.75		8'000.00		10'244.05	
5790.3636.01	Beiträge an private Organisationen ohne Erwerbszweck	2'718.00		2'400.00		3'081.95	
5790.3910.01	Interne Verrechnung von Dienstleistungen			300.00		266.25	
5790.4260.01	Rückerstattungen und Kostenbeteiligungen Dritter		12'134.50		5'000.00		16'274.05
5799	Lastenausgleich Soziales	591'399.45		619'500.00		557'265.00	
	Netto Aufwand		591'399.45		619'500.00		557'265.00
5799.3611.01	Gemeindeanteil Lastenausgleich Sozialhilfe	591'399.45		619'500.00		557'265.00	
6	Verkehr und Nachrichtenübermittlung	448'283.50	25'615.70	544'817.75	44'966.00	403'576.80	41'544.05
	Netto Aufwand		422'667.80		499'851.75		362'032.75
61	Strassenverkehr	331'839.05	19'880.70	427'942.75	30'966.00	302'707.60	28'974.05
	Netto Aufwand		311'958.35		396'976.75		273'733.55
615	Gemeindestrassen	328'689.05	19'880.70	419'792.75	30'966.00	299'557.60	28'974.05
	Netto Aufwand		308'808.35		388'826.75		270'583.55
6150	Gemeindestrassen	328'689.05	19'880.70	419'792.75	30'966.00	299'557.60	28'974.05
	Netto Aufwand		308'808.35		388'826.75		270'583.55
6150.3010.01	Löhne des Verwaltungs- und Betriebspersonals	80'887.65		80'327.75		78'787.70	
6150.3010.02	Rückstellungen Jahres- und Langzeitguthabens des Personals	6'371.20				-1'845.85	
6150.3010.09	Taggelder, Erwerbsersatz, Mutterschaftsentschädigung	-11'902.55				-3'094.00	
6150.3040.01	Kinder- und Ausbildungszulagen (Betreuungszulagen)	2'160.00		2'160.00		2'160.00	
6150.3050.01	AG-Beiträge AHV, IV, EO, ALV, Verwaltungskosten	5'156.50		5'175.00		4'518.90	
6150.3052.01	AG-Beiträge an Pensionskassen	6'017.80		6'440.00		6'372.60	
6150.3053.01	AG-Beiträge an Unfallversicherungen	1'429.50		2'200.00		2'050.80	
6150.3054.01	AG-Beiträge an Familienausgleichskasse	1'294.25		1'450.00		1'165.40	
6150.3055.01	AG-Beiträge an Krankentaggeldversicherungen	701.45		700.00		700.00	
6150.3101.01	Betriebs- und Verbrauchsmaterial	19'115.15		25'000.00		12'517.85	
6150.3101.02	Betriebs- und Verbrauchsmaterial (Strassenunterhalt)	2'465.75		28'000.00		3'817.90	
6150.3101.03	Betriebs- und Verbrauchsmaterial (Signale, Tafeln)	633.20		4'000.00		5'837.80	
6150.3101.04	Betriebs- und Verbrauchsmaterial (Winterdienstmaterial)	3'366.70		12'000.00		13'704.70	
6150.3111.01	Maschinen, Geräte und Fahrzeuge	9'166.85		18'750.00		6'083.05	
6150.3112.01	Kleider, Wäsche, Vorhänge	1'147.60		1'500.00		1'029.50	
6150.3120.01	Energie für öffentliche Beleuchtung	5'165.55		6'800.00		10'726.05	
6150.3120.02	Ver- und Entsorgung Liegenschaften	1'844.80		1'500.00		2'652.20	
6150.3130.01	Verwaltungsvermögen Dienstleistungen Dritter (Winterdienst durch Dritte)	800.00		7'000.00		800.00	
6150.3130.02	Dienstleistungen Dritter (Entsorgung)	476.35		1'000.00		557.95	

Einwohnergemeinde Leissigen HRM2

Konto	Erfolgsrechnung Funktionale Gliederung ER	Rechnung 2020		Budget 2020		Rechnung 2019	
		Aufwand	Ertrag	Aufwand	Ertrag	Aufwand	Ertrag
6150.3130.03	Dienstleistungen Dritter, Strassenreinigung	2'059.75		5'000.00			
6150.3134.01	Sachversicherungsprämien	4'442.35		4'600.00		4'561.95	
6150.3137.01	Steuern und Abgaben	3'358.65		3'500.00		3'358.65	
6150.3141.01	Unterhalt Strassen / Verkehrswege	19'748.30		20'000.00		4'343.45	
6150.3144.01	Unterhalt Strassenbeleuchtung	4'278.10		5'000.00		948.70	
6150.3144.02	Unterhalt Hochbauten, Gebäude und Einrichtungen			10'000.00		285.60	
6150.3151.01	Unterhalt Apparate, Maschinen, Geräte, Fahrzeuge, Werkzeuge	28'960.65		22'000.00		15'753.55	
6150.3161.01	Mieten, Benützungskosten Anlagen	6'376.20		15'000.00		9'793.35	
6150.3170.01	Reisekosten und Spesen	495.00		540.00		585.00	
6150.3300.10	Planmässige Abschreibungen Strassen / Verkehrswege VV	18'974.95		33'603.00		7'905.85	
6150.3300.11	Planmässige Abschreibungen Strassen / Verkehrswege VV (linear)	12'349.55		12'350.00		12'349.55	
6150.3300.30	Planmässige Abschreibungen übrige Tiefbauten VV (neu)	4'615.65		4'936.00		1'541.15	
6150.3300.60	Planmässige Abschreibungen Mobilien VV	4'145.80		4'147.00		4'145.80	
6150.3300.61	Planmässige Abschreibungen Mobilien VV (linear)	27'833.85		27'834.00		27'833.85	
6150.3612.01	Entschädigungen an Gemeinden und Gemeindeverbände (Schwellentelle)	2'335.30		2'400.00		2'327.00	
6150.3910.01	Interne Verrechnung von Dienstleistungen	52'417.20		44'880.00		55'281.60	
6150.4260.01	Rückerstattungen und Kostenbeteiligungen Dritter		1'000.00		2'000.00		1'421.80
6150.4470.01	Pacht- und Mietzinse Liegenschaften VV		6'330.00		7'500.00		6'656.25
6150.4611.01	Entschädigungen von Kantonen u Konkordaten		1'158.00		1'100.00		1'161.00
6150.4612.01	Entschädigungen von Gemeinden und Gemeindeverbänden (interne Verrechnung)		9'384.55		14'650.00		18'284.75
6150.4910.01	Interne Verrechnung von Dienstleistungen		2'008.15		5'716.00		1'450.25
619	Strassen, übriges	3'150.00		8'150.00		3'150.00	
	Netto Aufwand		3'150.00		8'150.00		3'150.00
6191	Werkhof	3'150.00		8'150.00		3'150.00	
	Netto Aufwand		3'150.00		8'150.00		3'150.00
6191.3300.60	Planmässige Abschreibungen Mobilien VV (neu)	3'150.00		8'150.00		3'150.00	
62	Öffentlicher Verkehr	107'424.45	5'735.00	116'075.00	14'000.00	100'069.20	12'570.00
	Netto Aufwand		101'689.45		102'075.00		87'499.20
621	Bahninfrastruktur	4'010.00		6'810.00		4'010.00	
	Netto Aufwand		4'010.00		6'810.00		4'010.00
6210	Bahninfrastruktur	4'010.00		6'810.00		4'010.00	
	Netto Aufwand		4'010.00		6'810.00		4'010.00
6210.3660.40	Planmässige Abschreibungen Investitionsbeiträge an öffentliche Unternehmungen	4'010.00		6'810.00		4'010.00	
622	Regionalverkehr	1'441.45		1'500.00		1'778.20	
	Netto Aufwand		1'441.45		1'500.00		1'778.20
6220	Regionalverkehr	1'441.45		1'500.00		1'778.20	
	Netto Aufwand		1'441.45		1'500.00		1'778.20
6220.3634.01	Beiträge an öffentliche Unternehmen (Moonliner)	1'441.45		1'500.00		1'778.20	
629	Öffentlicher Verkehr	101'973.00	5'735.00	107'765.00	14'000.00	94'281.00	12'570.00

Einwohnergemeinde Leissigen HRM2

Konto	Erfolgsrechnung Funktionale Gliederung ER	Rechnung 2020		Budget 2020		Rechnung 2019	
		Aufwand	Ertrag	Aufwand	Ertrag	Aufwand	Ertrag
	Netto Aufwand		96'238.00		93'765.00		81'711.00
6290	Öffentlicher Verkehr	14'000.00	5'735.00	18'375.00	14'000.00	14'000.00	12'570.00
	Netto Aufwand		8'265.00		4'375.00		1'430.00
6290.3130.01	Dienstleistungen Dritter (SBB Gemeindetageskarten)	14'000.00		14'000.00		14'000.00	
6290.3300.30	Planmässige Abschreibungen übriger Tiefbau			4'375.00			
6290.4240.01	Benützungsgebühren und Dienstleistungen (SBB Gemeindetageskarten)		5'735.00		14'000.00		12'570.00
6291	Gemeindeanteil Öffentlicher Verkehr	87'973.00		89'390.00		80'281.00	
	Netto Aufwand		87'973.00		89'390.00		80'281.00
6291.3631.60	Gemeindeanteil Lastenausgleich Öffentlicher Verkehr	87'973.00		89'390.00		80'281.00	
63	Verkehr, übrige	9'020.00		800.00		800.00	
	Netto Aufwand		9'020.00		800.00		800.00
631	Schifffahrt	9'020.00		800.00		800.00	
	Netto Aufwand		9'020.00		800.00		800.00
6310	Schifffahrt	9'020.00		800.00		800.00	
	Netto Aufwand		9'020.00		800.00		800.00
6310.3634.01	Beiträge an öffentliche Unternehmen (Seerettung Thunersee)	300.00		300.00		300.00	
6310.3636.01	Beiträge an private Organisation (Verein Schifflände Leissigen)	500.00		500.00		500.00	
6310.3660.40	Planmässige Abschreibungen Investitionsbeiträge an öffentliche Unternehmungen	8'220.00					
7	Umweltschutz und Raumordnung	819'485.80	771'635.90	869'440.00	811'420.00	1'096'022.38	1'054'414.38
	Netto Aufwand		47'849.90		58'020.00		41'608.00
71	Wasserversorgung	236'161.50	236'161.50	216'900.00	216'900.00	312'965.95	312'965.95
710	Wasserversorgung	236'161.50	236'161.50	216'900.00	216'900.00	312'965.95	312'965.95
7101	Wasserversorgung [Gemeindebetrieb]	236'161.50	236'161.50	216'900.00	216'900.00	312'965.95	312'965.95
7101.3010.01	Löhne des Verwaltungs- und Betriebspersonals	13'687.50		16'000.00		13'427.50	
7101.3050.01	AG-Beiträge AHV, IV, EO, ALV, Verwaltungskosten	872.60		1'256.00		840.85	
7101.3053.01	AG-Beiträge an Unfallversicherungen	85.50		100.00		81.80	
7101.3054.01	AG-Beiträge an Familienausgleichskasse	219.00		256.00		216.15	
7101.3055.01	AG-Beiträge an Krankentaggeldversicherungen	95.05		120.00		120.85	
7101.3101.01	Betriebs-, Verbrauchsmaterial	1'179.95		3'500.00		37.70	
7101.3111.01	Maschinen, Geräte und Fahrzeuge (Wasserzähler)	4'550.75		4'000.00		2'494.35	
7101.3113.01	Hardware					1'102.30	
7101.3120.01	Ver- und Entsorgung Liegenschaften	6'847.70		8'200.00		12'083.35	
7101.3130.01	Verwaltungsvermögen						
7101.3130.01	Dienstleistungen Dritter (Telefon)	878.60		1'350.00		902.70	
7101.3132.01	Honorare externe Berater, Gutachter, Fachexperten etc.	5'857.75		10'000.00		7'618.55	
7101.3134.01	Sachversicherungsprämien	1'319.40		1'300.00		1'321.30	

Einwohnergemeinde Leissigen HRM2

Konto	Erfolgsrechnung Funktionale Gliederung ER	Rechnung 2020		Budget 2020		Rechnung 2019	
		Aufwand	Ertrag	Aufwand	Ertrag	Aufwand	Ertrag
7101.3137.01	Steuern und Abgaben (MWST, Liegenschaftssteuern)	1'187.50		1'200.00		1'206.40	
7101.3143.01	Unterhalt übrige Tiefbauten (Wasserleitungen)	4'679.50		10'000.00		15'895.60	
7101.3144.01	Unterhalt Hochbauten (Reservoire)	1'204.45		2'000.00		3'047.00	
7101.3151.01	Unterhalt Apparate, Maschinen, Geräte, Fahrzeuge, Werkzeuge (Hydraten, Wasserzähler)	13'495.45		9'000.00		13'484.60	
7101.3158.01	Unterhalt immaterielle Anlagen	843.30		850.00		843.30	
7101.3160.01	Miete und Pacht Liegenschaften	365.00		365.00		365.00	
7101.3170.01	Reisekosten und Spesen	179.50		400.00		184.00	
7101.3180.01	Wertberichtigung auf Guthaben	-4'566.60		200.00		3'878.60	
7101.3199.01	Übriger Betriebsaufwand (u.a. Entschädigung Schutzzone an BGL)	1'333.30		1'350.00		1'331.05	
7101.3300.30	Planmässige Abschreibungen Tiefbauten (neu)	1'640.35		12'895.00		427.35	
7101.3320.01	Planmässige Abschreibungen Steuerungsanlage (neu)	13'035.00		3'259.00		3'259.00	
7101.3320.90	Planmässige Abschreibungen übrige immaterielle Anlagen	5'196.00		11'696.00		5'196.00	
7101.3321.01	Ausserplanmässige Abschreibungen Software	29'329.55					
7101.3510.10	Einlage in Spezialfinanzierungen Werterhalt (Wiederbeschaffungswert)	35'590.45		37'000.00			
7101.3510.50	Einlage in SF Werterhalt (Anschlussgebühren)	41'407.55		40'000.00		155'755.60	
7101.3612.01	Entschädigungen an Gemeinden und Gemeindeverbände (interne Verrechnung)	7'162.75		8'900.00		15'955.90	
7101.3612.02	Entschädigungen an Gemeinden und Gemeindeverbände (Schwellentelle)	322.50		330.00		327.55	
7101.3636.01	Beiträge an private Organisationen ohne Erwerbszweck	110.00		110.00		110.00	
7101.4240.50	Anschlussgebühren		41'407.55		40'000.00		155'755.60
7101.4250.01	Erlös aus Wasserverkauf		140'313.70		138'000.00		142'374.40
7101.4250.02	Erlös aus Wasserverkauf an EWG Därligen		3'373.70		5'100.00		3'910.70
7101.4409.01	Interne Verrechnung von kal. Zinsen und Finanzertrag		1'545.65		5'500.00		1'640.90
7101.4510.10	Entnahme aus SF Werterhalt		49'200.90		27'850.00		8'882.35
7101.4612.01	Entschädigungen von Gemeinden und Gemeindeverbände (interne Verrechnung)		320.00		450.00		402.00
7101.9010.01	Abschluss Spezialfinanzierungen im EK, Ertragsüberschuss	48'052.15		31'263.00		51'451.60	
72	Abwasserentsorgung	367'563.10	367'563.10	429'170.00	429'170.00	578'983.70	578'983.70
720	Abwasserentsorgung	367'563.10	367'563.10	429'170.00	429'170.00	578'983.70	578'983.70
7201	Abwasserentsorgung [Gemeindebetrieb]	367'563.10	367'563.10	429'170.00	429'170.00	578'983.70	578'983.70
7201.3101.01	Betriebs-, Verbrauchsmaterial	74.10		500.00		284.55	
7201.3112.01	Kleider, Wäsche, Vorhänge					130.45	
7201.3120.01	Ver- und Entsorgung Liegenschaften	12'717.65		15'000.00		11'289.05	
7201.3130.01	Verwaltungsvermögen						
7201.3130.01	Dienstleistungen Dritter (Telefon)			950.00		70.35	
7201.3132.01	Honorare externe Berater, Gutachter, Fachexperten etc.	1'525.00		5'000.00		5'342.80	
7201.3134.01	Sachversicherungsprämien	1'890.95		2'300.00		2'004.25	
7201.3143.01	Unterhalt übrige Tiefbauten (Kanalnetz)	9'195.75		9'000.00		680.80	
7201.3151.01	Unterhalt Apparate, Maschinen, Geräte, Fahrzeuge, Werkzeuge	3'557.20		12'000.00		4'511.90	
7201.3180.01	Wertberichtigung auf Guthaben	-4'566.60		200.00		3'878.60	

Einwohnergemeinde Leissigen HRM2

Konto	Erfolgsrechnung Funktionale Gliederung ER	Rechnung 2020		Budget 2020		Rechnung 2019	
		Aufwand	Ertrag	Aufwand	Ertrag	Aufwand	Ertrag
7201.3199.01	Übriger Betriebsaufwand (Vorsteuerkürzung MWST)	-4.20				174.80	
7201.3300.30	Planmässige Abschreibungen Tiefbauten (neu)	30'790.00		43'970.00		605.00	
7201.3300.90	Planmässige Abschreibungen übrige immaterielle Anlagen			7'500.00			
7201.3409.01	Interne Verrechnung von kal. Zinsen und Finanzaufwand	177.35				32.20	
7201.3510.10	Einlage in Spezialfinanzierungen Werterhalt	49'909.00		15'694.00			
7201.3510.50	Einlagen in SF Werterhalt (Anschlussgebühren)	45'234.00		90'000.00		282'100.00	
7201.3612.01	Entschädigungen an Gemeinde und Gemeindeverbände (interne Verrechnung)	3'717.90		15'000.00		7'519.20	
7201.3612.02	Entschädigungen an Gemeinde und Gemeindeverbände (Schwellentelle)	206.20		220.00		213.75	
7201.3612.03	Entschädigungen an Gemeinde und Gemeindeverbände (ARA Därlichen, ARA Interlaken)	96'485.35		125'000.00		119'208.85	
7201.4240.01	Benützungsgebühren und Dienstleistungen		289'742.45		282'500.00		290'429.00
7201.4240.50	Anschlussgebühren		45'234.00		90'000.00		282'100.00
7201.4260.01	Rückerstattungen Dritter						4'143.85
7201.4409.01	Interne Verrechnung von kal. Zinsen und Finanzertrag		1'796.65		5'200.00		1'705.85
7201.4510.10	Entnahme aus SF Werterhalt		30'790.00		51'470.00		605.00
7201.9010.01	Abschluss Spezialfinanzierungen im EK, Ertragsüberschuss	116'653.45		86'836.00		140'937.15	
73	Abfall	152'317.05	152'317.05	143'350.00	143'350.00	152'259.28	152'259.28
730	Abfall	152'317.05	152'317.05	143'350.00	143'350.00	152'259.28	152'259.28
7301	Abfall [Gemeindebetrieb]	152'317.05	152'317.05	143'350.00	143'350.00	152'259.28	152'259.28
7301.3101.01	Betriebs-, Verbrauchsmaterial	296.40		500.00		361.53	
7301.3102.01	Drucksachen, Publikation	360.00		500.00		441.50	
7301.3111.01	Maschinen, Geräte und Fahrzeuge	1'165.65		1'000.00		480.60	
7301.3130.01	Dienstleistungen Dritter (Porti)	137.80		200.00		153.85	
7301.3130.02	Dienstleistungen Dritter (Abfuhr- und Deponiekosten Hauskehricht)	86'057.15		90'000.00		89'326.70	
7301.3130.03	Dienstleistungen Dritter (Abfuhr- und Deponiekosten Spezialsammlungen)	1'886.60		1'100.00		2'119.30	
7301.3130.04	Dienstleistungen Dritter (Papiersammlung Primarschule)	800.00		1'600.00		1'600.00	
7301.3140.01	Unterhalt an Grundstücken					3'856.50	
7301.3159.01	Unterhalt übrige mobile Anlagen			1'000.00			
7301.3160.01	Miete und Pacht Liegenschaften	700.00		950.00		992.85	
7301.3180.01	Wertberichtigung auf Guthaben	-4'472.40		500.00		4'040.20	
7301.3199.01	Übriger Betriebsaufwand (Vorsteuerkürzung MWST)	1.35				420.10	
7301.3612.01	Entschädigung an Gemeinden und Gemeindeverbände (interne Verrechnung)	39'962.40		43'000.00		45'447.20	
7301.3612.02	Entschädigung an Gemeinden und Gemeindeverbände (Tierkadaversammelstelle)	3'613.55		3'000.00		3'018.95	
7301.4240.01	Benützungsgebühren und Dienstleistungen (Kehrichtgrundgebühren)		66'101.50		65'000.00		66'709.00
7301.4240.02	Benützungsgebühren und Dienstleistungen (Containerplomben)		17'840.00		18'300.00		16'880.00
7301.4240.03	Benützungsgebühren und Dienstleistungen (Grünmaterialentsorgung)		20'450.30		15'500.00		15'534.28

Einwohnergemeinde Leissigen HRM2

Konto	Erfolgsrechnung Funktionale Gliederung ER	Rechnung 2020		Budget 2020		Rechnung 2019	
		Aufwand	Ertrag	Aufwand	Ertrag	Aufwand	Ertrag
7301.4260.01	Rückerstattungen und Kostenbeteiligungen Dritter (AVAG)		47'721.25		42'400.00		52'053.35
7301.4409.01	Interne Verrechnung von kal. Zinsen und Finanzaufwand		204.00		1'000.00		244.55
7301.9010.01	Abschluss Spezialfinanzierungen im EK, Ertragsüberschuss	21'808.55					
7301.9011.01	Abschluss Spezialfinanzierungen im EK, Aufwandüberschuss				1'150.00		838.10
74	Verbauungen Netto Aufwand	7'272.35	4'123.70 3'148.65	20'000.00	9'000.00 11'000.00		
745	Naturgefahren Netto Aufwand	7'272.35	4'123.70 3'148.65	20'000.00	9'000.00 11'000.00		
7450	Naturgefahren Netto Aufwand	7'272.35	4'123.70 3'148.65	20'000.00	9'000.00 11'000.00		
7450.3132.01	Honorare externe Berater, Gutachter, Fachexperten	7'272.35		18'000.00			
7450.3134.01	Sachversicherungsprämien (Einsatzkostenversicherung)			2'000.00			
7450.4610.01	Entschädigung vom Bund		4'123.70		9'000.00		
76	Bekämpfung von Umweltverschmutzung Netto Aufwand	954.00		920.00		918.90	
			954.00		920.00		918.90
769	Bekämpfung von Umweltverschmutzung Netto Aufwand	954.00		920.00		918.90	
			954.00		920.00		918.90
7690	Bekämpfung von Umweltverschmutzung Netto Aufwand	954.00		920.00		918.90	
			954.00		920.00		918.90
7690.3634.01	Beiträge an öffentliche Unternehmungen (Regionalkonferenz Oberland-Ost, Energieberatung)	954.00		920.00		918.90	
77	Übriger Umweltschutz Netto Aufwand	28'809.45	11'470.55 17'338.90	27'300.00	13'000.00 14'300.00	29'573.60	10'205.45 19'368.15
771	Friedhof und Bestattung Netto Aufwand	20'455.40	9'502.55 10'952.85	18'100.00	10'500.00 7'600.00	24'074.80	10'205.45 13'869.35
7710	Friedhof und Bestattung allgemein Netto Aufwand	20'455.40	9'502.55 10'952.85	18'100.00	10'500.00 7'600.00	24'074.80	10'205.45 13'869.35
7710.3119.01	Übrige nicht aktivierbare Anlagen	53.85		300.00		107.70	
7710.3130.01	Dienstleistungen Dritter (Totengräber)	2'929.40		2'500.00		1'858.95	
7710.3130.02	Dienstleistungen Dritter (Abfuhr- und Deponiekosten Friedhof)	1'682.30		500.00		738.85	
7710.3143.01	Unterhalt übrige Tiefbauten (Friedhof) - Vergabe Auftrag bis 2020	14'289.85		13'100.00		13'113.00	
7710.3637.01	Bestattungskosten zulasten Gemeinde Leissgen (nicht verrechnen)					6'756.30	
7710.3910.01	Interne Verrechnung von Dienstleistungen			200.00			
7710.3930.01	Interne Verrechnung von Betriebs- und Verwaltungskosten	1'500.00		1'500.00		1'500.00	
7710.4240.01	Benützungsgebühren und Dienstleistungen (Bestattungsgebühren)		3'760.00		6'000.00		5'820.00

Einwohnergemeinde Leissigen HRM2

Konto	Erfolgsrechnung Funktionale Gliederung ER	Rechnung 2020		Budget 2020		Rechnung 2019	
		Aufwand	Ertrag	Aufwand	Ertrag	Aufwand	Ertrag
7710.4612.01	Entschädigungen von Gemeinden und Gemeindeverbände (EWG Därligen)		4'242.55		3'000.00		2'885.45
7710.4632.01	Beiträge von Gemeinden und Gemeindeverbände (Verwaltungskosten Därligen)		1'500.00		1'500.00		1'500.00
779	Umweltschutz Netto Aufwand	8'354.05	1'968.00	9'200.00	2'500.00	5'498.80	
			6'386.05		6'700.00		5'498.80
7790	Umweltschutz	1'968.00	1'968.00	2'500.00	2'500.00		
7790.3611.01	Entschädigungen an Kantone und Konkordate	1'968.00		2'500.00			
7790.4260.01	Rückerstattungen und Kostenbeteiligungen Dritter		1'968.00		2'500.00		
7792	Hundetoiletten Netto Aufwand	6'386.05		6'700.00		5'498.80	
			6'386.05		6'700.00		5'498.80
7792.3101.01	Betriebs-, Verbrauchsmaterial	1'386.05		500.00		498.80	
7792.3111.01	Maschinen, Geräte und Fahrzeuge (Robidog)			1'000.00			
7792.3143.01	Unterhalt übrige Tiefbauten			200.00			
7792.3910.01	Interne Verrechnung von Dienstleistungen	5'000.00		5'000.00		5'000.00	
79	Raumordnung Netto Aufwand	26'408.35		31'800.00		21'320.95	
			26'408.35		31'800.00		21'320.95
790	Raumordnung Netto Aufwand	26'408.35		31'800.00		21'320.95	
			26'408.35		31'800.00		21'320.95
7900	Raumordnung allgemein Netto Aufwand	17'348.35		22'800.00		9'619.45	
			17'348.35		22'800.00		9'619.45
7900.3132.01	Honorare externe Berater, Gutachter, Fachexperten etc.	16'343.35		20'000.00		8'614.45	
7900.3300.90	Planmässige Abschreibungen übrige Sachanlage VV			2'800.00			
7900.3320.90	Planmässige Abschreibungen übrige immaterielle Anlagen	1'005.00				1'005.00	
7907	Regionalkonferenzen Netto Aufwand	9'060.00		9'000.00		11'701.50	
			9'060.00		9'000.00		11'701.50
7907.3634.01	Beiträge an öffentliche Unternehmungen (Regionalkonferenz Oberland-Ost, Allgemeine Verwaltung)	9'060.00		9'000.00		11'701.50	
8	Volkswirtschaft Netto Ertrag	46'749.55	85'885.20	61'022.00	80'225.00	43'764.20	82'199.80
		39'135.65		19'203.00		38'435.60	
81	Landwirtschaft Netto Aufwand	3'389.00		6'052.00		4'474.85	
			3'389.00		6'052.00		4'474.85
811	Verwaltung, Vollzug und Kontrolle Netto Aufwand	2'074.00		2'052.00		2'056.45	
			2'074.00		2'052.00		2'056.45
8110	Verwaltung, Vollzug und Kontrolle Netto Aufwand	2'074.00		2'052.00		2'056.45	
			2'074.00		2'052.00		2'056.45
8110.3010.01	Löhne des Verwaltungs- und Betriebspersonals	504.00		500.00		532.00	
8110.3053.01	AG-Beiträge an Unfallversicherungen			2.00		1.25	

Einwohnergemeinde Leissigen HRM2

Konto	Erfolgsrechnung Funktionale Gliederung ER	Rechnung 2020		Budget 2020		Rechnung 2019	
		Aufwand	Ertrag	Aufwand	Ertrag	Aufwand	Ertrag
8110.3634.01	Beiträge an öffentliche Unternehmungen (Regionalkonferenz Oberland-Ost, Regionaler Landschaftsfonds)	1'272.00		1'250.00		1'225.20	
8110.3636.01	Beiträge an private Organisationen ohne Erwerbszweck	298.00		300.00		298.00	
814	Produktionsverbesserungen Pflanzen	1'315.00		4'000.00		2'418.40	
	Netto Aufwand		1'315.00		4'000.00		2'418.40
8140	Produktionsverbesserungen Pflanzen	1'315.00		4'000.00		2'418.40	
	Netto Aufwand		1'315.00		4'000.00		2'418.40
8140.3614.01	Entschädigung an öffentlichen Unternehmungen	1'315.00		4'000.00		2'418.40	
82	Forstwirtschaft	37'699.05	26'239.20	49'350.00	22'225.00	33'649.85	23'515.80
	Netto Aufwand		11'459.85		27'125.00		10'134.05
820	Forstwirtschaft	37'699.05	26'239.20	49'350.00	22'225.00	33'649.85	23'515.80
	Netto Aufwand		11'459.85		27'125.00		10'134.05
8200	Forstwirtschaft	37'699.05	26'239.20	49'350.00	22'225.00	33'649.85	23'515.80
	Netto Aufwand		11'459.85		27'125.00		10'134.05
8200.3119.01	Übrige nicht aktivierbare Anlagen (Kauf Weihnachtsbaum)			1'500.00			
8200.3130.01	Dienstleistungen Dritter (Holzrüsten, Transporte)			8'100.00			
8200.3141.01	Unterhalt Strassen / Verkehrswege (Forststrassen, Wanderwege)	29'982.50		30'650.00		26'236.10	
8200.3612.01	Entschädigungen an Gemeinden und Gemeindeverbände (Schwellentelle, Verbandsbeiträge)	7'716.55		7'300.00		7'413.75	
8200.3614.01	Entschädigungen an öffentliche Unternehmungen			1'800.00			
8200.4250.03	Verkäufe Deckkäste		462.00		500.00		430.00
8200.4612.01	Entschädigungen von Gemeinden und Gemeindeverbänden		23'837.00		21'725.00		20'875.80
8200.4910.01	Interne Verrechnung von Dienstleistungen		1'940.20				2'210.00
84	Tourismus	5'000.00		5'000.00		5'000.00	
	Netto Aufwand		5'000.00		5'000.00		5'000.00
840	Tourismus	5'000.00		5'000.00		5'000.00	
	Netto Aufwand		5'000.00		5'000.00		5'000.00
8406	Regionaler Tourismus	5'000.00		5'000.00		5'000.00	
	Netto Aufwand		5'000.00		5'000.00		5'000.00
8406.3636.01	Beiträge an private Organisationen ohne Erwerbszweck	5'000.00		5'000.00		5'000.00	
85	Industrie, Gewerbe, Handel	661.50		620.00		639.50	
	Netto Aufwand		661.50		620.00		639.50
850	Industrie, Gewerbe, Handel	661.50		620.00		639.50	
	Netto Aufwand		661.50		620.00		639.50
8500	Industrie, Gewerbe, Handel	661.50		620.00		639.50	
	Netto Aufwand		661.50		620.00		639.50
8500.3636.01	Beiträge an private Organisationen ohne Erwerbszweck	661.50		620.00		639.50	

Einwohnergemeinde Leissigen HRM2

Konto	Erfolgsrechnung Funktionale Gliederung ER	Rechnung 2020		Budget 2020		Rechnung 2019	
		Aufwand	Ertrag	Aufwand	Ertrag	Aufwand	Ertrag
87	Brennstoffe und Energie Netto Ertrag		59'646.00		58'000.00		58'684.00
		59'646.00		58'000.00		58'684.00	
871	Elektrizität Netto Ertrag		59'646.00		58'000.00		58'684.00
		59'646.00		58'000.00		58'684.00	
8710	Elektrizität allgemein Netto Ertrag		59'646.00		58'000.00		58'684.00
8710.4120.01	Konzessionen BKW Energie AG	59'646.00	59'646.00	58'000.00	58'000.00	58'684.00	58'684.00
9	Finanzen und Steuern Netto Ertrag	603'858.26 3'180'626.89	3'784'485.15	241'770.00 3'422'413.00	3'664'183.00	496'540.19 2'940'419.34	3'436'959.53
91	Steuern Netto Ertrag	12'943.93 3'513'991.02	3'526'934.95	-24'600.00 3'373'150.00	3'348'550.00	21'171.29 3'179'258.91	3'200'430.20
910	Steuern Netto Ertrag	12'943.93 3'513'991.02	3'526'934.95	-24'600.00 3'373'150.00	3'348'550.00	21'171.29 3'179'258.91	3'200'430.20
9100	Allgemeine Gemeindesteuern Netto Ertrag	9'967.05 2'829'356.95	2'839'324.00	-25'000.00 2'930'550.00	2'905'550.00	20'631.70 2'682'305.45	2'702'937.15
9100.3180.01	Wertberichtigung gefährdete Steuerguthaben	3'872.20				3'144.95	
9100.3181.01	Forderungsverluste allgemeine Gemeindesteuern	6'094.85		-25'000.00		17'486.75	
9100.4000.01	Einkommenssteuern		2'517'662.30		2'600'000.00		2'436'887.70
9100.4000.20	Nachsteuern und Bussen natürliche Personen		2'291.00				
9100.4000.40	Aktive Steuerauscheidungen Einkommen		52'649.05		30'000.00		47'859.65
9100.4000.50	Passive Steuerauscheidungen Einkommen		-90'545.40		-50'000.00		-85'933.35
9100.4000.60	Pauschale Steueranrechnungen natürliche Personen		-522.15		100.00		-157.30
9100.4001.01	Vermögenssteuern		186'942.75		192'000.00		180'739.60
9100.4001.40	Aktive Steuerauscheidungen Vermögen		28'568.25		22'000.00		26'798.15
9100.4001.50	Passive Steuerauscheidungen Vermögen		-12'084.40		-10'600.00		-16'888.25
9100.4002.01	Quellensteuer		50'118.60		36'800.00		31'651.10
9100.4002.10	Quellensteuer ausserhalb der Ertragsabrechnung (BGSA, Grenzgänger)		409.75				679.50
9100.4010.01	Gewinnsteuern		37'838.20		41'200.00		-4'985.35
9100.4010.40	Aktive Steuerauscheidungen Gewinnsteuern		67'558.00		53'500.00		78'931.20
9100.4010.50	Passive Steuerauscheidungen Gewinnsteuern		-6'576.85		-15'100.00		-2'192.80
9100.4011.01	Kapitalsteuern		806.55		4'000.00		4'289.10
9100.4011.40	Aktive Steuerauscheidungen Kapitalsteuern		3'234.65		500.00		3'352.75
9100.4011.50	Passive Steuerauscheidungen Kapitalsteuern		-184.85		-100.00		-417.10
9100.4019.01	Holdingssteuern		7.60		50.00		75.05
9100.4029.01	Eingang abgeschriebene Steuern		1'150.95		1'200.00		2'247.50
9101	Sondersteuern Netto Ertrag	2'734.75 265'866.10	268'600.85		100'000.00	372.15 122'016.65	122'388.80
9101.3181.01	Forderungsverluste Sondersteuern	2'734.75		100'000.00		372.15	
9101.4022.01	Grundstückgewinnsteuern		197'453.05		50'000.00		61'764.65
9101.4022.10	Sonderveranlagungen		71'147.80		50'000.00		60'624.15
9102	Liegenschaftssteuern Netto Ertrag	180.38 410'629.72	410'810.10	200.00 334'800.00	335'000.00	167.44 367'006.81	367'174.25

Einwohnergemeinde Leissigen HRM2

Konto	Erfolgsrechnung Funktionale Gliederung ER	Rechnung 2020		Budget 2020		Rechnung 2019	
		Aufwand	Ertrag	Aufwand	Ertrag	Aufwand	Ertrag
9102.3181.01	Forderungsverluste	180.38		200.00		167.44	
9102.4021.01	Liegenschaftssteuern		410'810.10		335'000.00		367'174.25
9103	Hundesteuern	61.75	8'200.00	200.00	8'000.00		7'930.00
	Netto Ertrag	8'138.25		7'800.00		7'930.00	
9103.3180.01	Wertberichtigungen auf Forderungen	61.75					
9103.3181.01	Forderungsverluste Hundetaxe			200.00			
9103.4033.01	Hundetaxe		8'200.00		8'000.00		7'930.00
93	Finanz- und Lastenausgleich	212'384.00	188'073.00	218'300.00	212'530.00	208'520.00	206'828.00
	Netto Aufwand		24'311.00		5'770.00		1'692.00
930	Finanz- und Lastenausgleich	212'384.00	188'073.00	218'300.00	212'530.00	208'520.00	206'828.00
	Netto Aufwand		24'311.00		5'770.00		1'692.00
9300	Finanz- und Lastenausgleich	212'384.00	188'073.00	218'300.00	212'530.00	208'520.00	206'828.00
	Netto Aufwand		24'311.00		5'770.00		1'692.00
9300.3621.60	Lastenausgleich neue Aufgabenteilung	212'384.00		218'300.00		208'520.00	
9300.4240.01	Benützungsgebühren und Dienstleistungen (Polycom-Funknetz Schweiz)				1'950.00		
9300.4621.60	Geografisch-topografischer Zuschuss		25'857.00		30'000.00		29'215.00
9300.4621.61	Soziodemografischer Zuschuss		9'698.00		8'580.00		8'412.00
9300.4622.70	Disparitätenabbau Gemeinden		152'518.00		172'000.00		169'201.00
95	Ertragsanteile, übrige		36'449.10		1'000.00		9'887.35
	Netto Ertrag	36'449.10		1'000.00		9'887.35	
950	Ertragsanteile, übrige		36'449.10		1'000.00		9'887.35
	Netto Ertrag	36'449.10		1'000.00		9'887.35	
9500	Ertragsanteile, übrige		36'449.10		1'000.00		9'887.35
	Netto Ertrag	36'449.10		1'000.00		9'887.35	
9500.4024.01	Erbschafts- und Schenkungssteuern		33'286.90		1'000.00		9'887.35
9500.4600.01	Ertragsanteile an Direkter Bundessteuer		3'162.20				
96	Vermögens- und Schuldenverwaltung	31'107.70	32'698.95	48'070.00	21'915.00	18'937.64	19'028.93
	Netto Aufwand				26'155.00		
	Netto Ertrag	1'591.25				91.29	
961	Zinsen	19'189.65	19'006.40	45'500.00	18'475.00	16'195.79	15'585.38
	Netto Aufwand		183.25		27'025.00		610.41
9610	Zinsen	19'189.65	19'006.40	45'500.00	18'475.00	16'195.79	15'585.38
	Netto Aufwand		183.25		27'025.00		610.41
9610.3181.01	Abschreibungen (Verzugszinse)	99.80		200.00		285.13	
9610.3401.01	Verzinsungen kurzfristige Finanzverbindlichkeiten	6'240.50		1'000.00		2'579.16	
9610.3406.01	Verzinsungen langfristige Finanzverbindlichkeiten	6'500.00		25'000.00		6'500.00	
9610.3409.01	Übrige Passivzinsen (Sonderrechnungen)	2.30		100.00		5.75	
9610.3409.02	Verrechnete Zinse und Zinsaufwand (SF)	3'546.30		11'700.00		3'591.30	
9610.3499.01	Vergütungsszinse Steuern	2'800.75		7'500.00		3'234.45	
9610.4400.01	Zinsen Forderungen und Kontokorrente		340.50		400.00		839.23
9610.4401.01	Verzugszinsen (Steuern)		14'315.30		12'000.00		11'091.75
9610.4409.02	Verrechnete Zinse und Zinsertrag (SF)		830.60		2'900.00		774.40

Einwohnergemeinde Leissigen HRM2

Konto	Erfolgsrechnung Funktionale Gliederung ER	Rechnung 2020		Budget 2020		Rechnung 2019	
		Aufwand	Ertrag	Aufwand	Ertrag	Aufwand	Ertrag
9610.4420.01	Dividenden FV				175.00		
9610.4451.01	Erträge aus Beteiligungen VV		3'520.00		3'000.00		2'880.00
963	Liegenschaften des Finanzvermögens	11'918.05	13'692.55	2'570.00	3'440.00	2'741.85	3'443.55
	Netto Ertrag	1'774.50		870.00		701.70	
9630	Liegenschaften des Finanzvermögens	11'918.05	13'692.55	2'570.00	3'440.00	2'741.85	3'443.55
	Netto Ertrag	1'774.50		870.00		701.70	
9630.3431.01	Baulicher Unterhalt Hochbauten FV	312.35					
9630.3431.20	nicht baulicher Unterhalt Liegenschaften FV (Gebäudetechnik usw.)					52.25	
9630.3439.01	übriger Liegenschaftsaufwand FV (Strom, WVO, Abwasser, GVB)	2'419.45		2'470.00		2'613.00	
9630.3441.01	Wertberichtigung Sachanlagen FV	9'099.00					
9630.3612.01	Entschädigungen an Gemeinden und Gemeindeverbände (Schwellentelle)	87.25		100.00		76.60	
9630.4430.01	Pacht- und Mietzinse Liegenschaften FV		340.00		240.00		240.00
9630.4430.02	Baurechtszinse Liegenschaften FV		3'203.55		3'200.00		3'203.55
9630.4439.01	Übriger Liegenschaftsaufwand FV (Nebenkosten)		70.00				
9630.4443.01	Marktwertanpassungen Liegenschaften		980.00				
9630.4896.01	Entnahmen aus Neubewertungsreserven		9'099.00				
97	Rückverteilungen		329.15		800.00		785.05
	Netto Ertrag	329.15		800.00		785.05	
971	Rückverteilungen aus CO2-Abgabe		329.15		800.00		785.05
	Netto Ertrag	329.15		800.00		785.05	
9710	Rückverteilungen aus CO2-Abgabe		329.15		800.00		785.05
	Netto Ertrag	329.15		800.00		785.05	
9710.4699.10	Rückverteilung CO2-Abgabe		329.15		800.00		785.05
99	Nicht aufgeteilte Posten	347'422.63			79'388.00	247'911.26	
	Netto Aufwand		347'422.63				247'911.26
	Netto Ertrag			79'388.00			
990	Nicht aufgeteilte Posten	259'387.00			79'388.00	24'860.40	
	Netto Aufwand		259'387.00				24'860.40
	Netto Ertrag			79'388.00			
9900	Nicht aufgeteilte Posten	259'387.00			79'388.00	24'860.40	
	Netto Aufwand		259'387.00				24'860.40
	Netto Ertrag			79'388.00			
9900.3894.01	Einlagen in finanzpolitische Reserven	259'387.00				24'860.40	
9900.4894.01	Entnahme zusätzliche Abschreibungen nach Art. 84 und 85 GV				79'388.00		
999	Abschluss	88'035.63				223'050.86	
	Netto Aufwand		88'035.63				223'050.86
9990	Abschluss	88'035.63				223'050.86	
	Netto Aufwand		88'035.63				223'050.86
9990.9000.01	Ertragsüberschuss	88'035.63				223'050.86	

12.3 Erfolgsrechnung nach Sachgruppen

Einwohnergemeinde Leissigen HRM2

Konto	Erfolgsrechnung Sachgruppengliederung ER	Rechnung 2020		Budget 2020		Rechnung 2019	
		Aufwand	Ertrag	Aufwand	Ertrag	Aufwand	Ertrag
	Total	5'071'920.75	5'071'920.75	4'961'951.00	4'961'951.00	5'028'291.51	5'028'291.51
3	Aufwand	4'797'370.97		4'843'852.00		4'607'221.80	
	Netto Aufwand		4'797'370.97		4'843'852.00		4'607'221.80
30	Personalaufwand	942'869.70		945'231.00		805'141.89	
	Netto Aufwand		942'869.70		945'231.00		805'141.89
300	Behörden und Kommissionen	46'427.00		50'530.00		45'652.00	
	Netto Aufwand		46'427.00		50'530.00		45'652.00
3000	Löhne, Tag- und Sitzungsgelder an Behörden und Kommissionen	46'427.00		50'530.00		45'652.00	
	Netto Aufwand		46'427.00		50'530.00		45'652.00
301	Löhne des Verwaltungs- und Betriebspersonals	746'365.10		739'983.50		625'971.69	
	Netto Aufwand		746'365.10		739'983.50		625'971.69
3010	Löhne des Verwaltungs- und Betriebspersonals	746'365.10		739'983.50		625'971.69	
	Netto Aufwand		746'365.10		739'983.50		625'971.69
304	Zulagen	6'516.00		4'320.00		5'364.00	
	Netto Aufwand		6'516.00		4'320.00		5'364.00
3040	Kinder- und Ausbildungszulagen	6'516.00		4'320.00		5'364.00	
	Netto Aufwand		6'516.00		4'320.00		5'364.00
305	Arbeitgeberbeiträge	127'775.60		129'297.50		110'384.20	
	Netto Aufwand		127'775.60		129'297.50		110'384.20
3050	AG-Beiträge AHV, IV, EO, ALV, Verwaltungskosten	49'573.05		49'260.50		41'244.50	
	Netto Aufwand		49'573.05		49'260.50		41'244.50
3052	AG-Beiträge an Pensionskassen	48'403.60		48'170.00		41'885.00	
	Netto Aufwand		48'403.60		48'170.00		41'885.00
3053	AG-Beiträge an Unfallversicherungen	10'705.20		12'409.00		11'030.90	
	Netto Aufwand		10'705.20		12'409.00		11'030.90
3054	AG-Beiträge an Familienausgleichskasse	12'299.55		13'773.00		10'157.10	
	Netto Aufwand		12'299.55		13'773.00		10'157.10
3055	AG-Beiträge an Krankentaggeldversicherungen	6'794.20		5'685.00		6'066.70	
	Netto Aufwand		6'794.20		5'685.00		6'066.70
309	Übriger Personalaufwand	15'786.00		21'100.00		17'770.00	
	Netto Aufwand		15'786.00		21'100.00		17'770.00
3090	Aus- und Weiterbildung des Personals	7'890.00		11'600.00		12'692.90	
	Netto Aufwand		7'890.00		11'600.00		12'692.90
3091	Personalwerbung	1'310.60				723.80	
	Netto Aufwand		1'310.60			723.80	
3099	Übriger Personalaufwand	6'585.40		9'500.00		4'353.30	
	Netto Aufwand		6'585.40		9'500.00		4'353.30
31	Sach- und übriger Betriebsaufwand	780'749.67		981'689.00		892'393.50	
	Netto Aufwand		780'749.67		981'689.00		892'393.50
310	Material- und Warenaufwand	94'822.36		139'579.00		90'892.41	
	Netto Aufwand		94'822.36		139'579.00		90'892.41
3100	Büromaterial	5'951.55		13'000.00		7'798.55	
	Netto Aufwand		5'951.55		13'000.00		7'798.55
3101	Betriebs-, Verbrauchsmaterial	42'689.55		83'400.00		45'118.58	
	Netto Aufwand		42'689.55		83'400.00		45'118.58
3102	Drucksachen, Publikationen	5'877.50		5'533.00		6'258.50	
	Netto Aufwand		5'877.50		5'533.00		6'258.50
3103	Fachliteratur, Zeitschriften	5'677.05		2'310.00		2'305.90	

Einwohnergemeinde Leissigen HRM2

Konto	Erfolgsrechnung Sachgruppengliederung ER	Rechnung 2020		Budget 2020		Rechnung 2019	
		Aufwand	Ertrag	Aufwand	Ertrag	Aufwand	Ertrag
3104	Netto Aufwand Lehrmittel	34'445.46	5'677.05	34'936.00	2'310.00	29'410.88	2'305.90
3106	Netto Aufwand Medizinisches Material	181.25	34'445.46	400.00	34'936.00		29'410.88
	Netto Aufwand		181.25		400.00		
311	Nicht aktivierbare Anlagen	40'576.75		78'040.00		34'849.60	
	Netto Aufwand		40'576.75		78'040.00		34'849.60
3110	Büromöbel und Geräte			1'000.00		1'197.90	
	Netto Aufwand				1'000.00		1'197.90
3111	Maschinen, Geräte und Fahrzeuge	21'645.10		30'750.00		12'293.90	
	Netto Aufwand		21'645.10		30'750.00		12'293.90
3112	Kleider, Wäsche, Vorhänge	1'668.80		2'000.00		1'496.95	
	Netto Aufwand		1'668.80		2'000.00		1'496.95
3113	Hardware	4'436.75		4'820.00		12'278.70	
	Netto Aufwand		4'436.75		4'820.00		12'278.70
3118	Immaterielle Anlagen	403.35		23'000.00		1'849.70	
	Netto Aufwand		403.35		23'000.00		1'849.70
3119	Übrige nicht aktivierbare Anlagen	12'422.75		16'470.00		5'732.45	
	Netto Aufwand		12'422.75		16'470.00		5'732.45
312	Ver- und Entsorgung Liegenschaften Verwaltungsvermögen	83'770.80		88'700.00		91'904.00	
	Netto Aufwand		83'770.80		88'700.00		91'904.00
3120	Ver- und Entsorgung Liegenschaften	83'770.80		88'700.00		91'904.00	
	Verwaltungsvermögen						
	Netto Aufwand		83'770.80		88'700.00		91'904.00
313	Dienstleistungen und Honorare	335'124.33		359'719.00		398'076.18	
	Netto Aufwand		335'124.33		359'719.00		398'076.18
3130	Dienstleistungen Dritter	162'639.68		187'359.00		158'740.28	
	Netto Aufwand		162'639.68		187'359.00		158'740.28
3132	Honorare externe Berater, Gutachter, Fachexperten etc.	106'865.50		103'650.00		172'518.95	
	Netto Aufwand		106'865.50		103'650.00		172'518.95
3133	Informatik-Nutzungsaufwand	30'346.40		27'500.00		28'260.85	
	Netto Aufwand		30'346.40		27'500.00		28'260.85
3134	Sachversicherungsprämien	23'691.60		30'660.00		27'612.80	
	Netto Aufwand		23'691.60		30'660.00		27'612.80
3136	Honorare privatärztlicher Tätigkeit	6'670.00		4'850.00		5'118.80	
	Netto Aufwand		6'670.00		4'850.00		5'118.80
3137	Steuern und Abgaben	4'911.15		4'700.00		4'565.05	
	Netto Aufwand		4'911.15		4'700.00		4'565.05
3138	Kurse, Prüfungen und Beratungen			1'000.00		1'259.45	
	Netto Aufwand				1'000.00		1'259.45
314	Baulicher Unterhalt und betrieblicher Unterhalt	117'530.30		176'351.00		119'259.33	
	Netto Aufwand		117'530.30		176'351.00		119'259.33
3140	Unterhalt an Grundstücken	20'622.60		36'500.00		28'877.83	
	Netto Aufwand		20'622.60		36'500.00		28'877.83
3141	Unterhalt Strassen / Verkehrswege	49'730.80		51'650.00		30'579.55	
	Netto Aufwand		49'730.80		51'650.00		30'579.55
3142	Unterhalt Wasserbau	62.00		5'000.00		1'659.00	
	Netto Aufwand		62.00		5'000.00		1'659.00
3143	Unterhalt übrige Tiefbauten	28'165.10		32'300.00		29'689.40	
	Netto Aufwand		28'165.10		32'300.00		29'689.40
3144	Unterhalt Hochbauten, Gebäude	18'949.80		50'901.00		28'453.55	
	Netto Aufwand		18'949.80		50'901.00		28'453.55
315	Unterhalt Mobilien und immaterielle Anlagen	81'469.55		86'805.00		58'455.47	
	Netto Aufwand		81'469.55		86'805.00		58'455.47
3150	Unterhalt Büromöbel und -geräte	2'504.80		3'000.00		1'228.60	
	Netto Aufwand		2'504.80		3'000.00		1'228.60
3151	Unterhalt Apparate, Maschinen, Geräte, Fahrzeuge, Werkzeuge	49'995.40		50'700.00		37'940.65	

Einwohnergemeinde Leissigen HRM2

Konto	Erfolgsrechnung Sachgruppengliederung ER	Rechnung 2020		Budget 2020		Rechnung 2019	
		Aufwand	Ertrag	Aufwand	Ertrag	Aufwand	Ertrag
3153	Netto Aufwand Informatik-Unterhalt (Hardware)	2'268.70	49'995.40	2'000.00	50'700.00	710.20	37'940.65
3158	Netto Aufwand Unterhalt immaterielle Anlagen	20'705.65	2'268.70	24'255.00	2'000.00	18'040.22	710.20
3159	Netto Aufwand Unterhalt übrige mobile Anlagen	5'995.00	20'705.65	6'850.00	24'255.00	535.80	18'040.22
	Netto Aufwand		5'995.00		6'850.00		535.80
316	Mieten, Leasing, Pachten, Benützungsgebühren	27'899.45		34'355.00		29'340.85	
	Netto Aufwand		27'899.45		34'355.00		29'340.85
3160	Miete und Pacht Liegenschaften	1'065.00		1'315.00		1'357.85	
	Netto Aufwand		1'065.00		1'315.00		1'357.85
3161	Mieten, Benützungskosten Anlagen	13'888.60		24'000.00		17'305.75	
	Netto Aufwand		13'888.60		24'000.00		17'305.75
3162	Raten für operatives Leasing	12'945.85		9'040.00		10'677.25	
	Netto Aufwand		12'945.85		9'040.00		10'677.25
317	Spesenentschädigungen	5'939.45		17'350.00		10'528.25	
	Netto Aufwand		5'939.45		17'350.00		10'528.25
3170	Reisekosten und Spesen	4'379.95		8'170.00		5'130.65	
	Netto Aufwand		4'379.95		8'170.00		5'130.65
3171	Exkursionen, Schulreisen und Lager	1'559.50		9'180.00		5'397.60	
	Netto Aufwand		1'559.50		9'180.00		5'397.60
318	Wertberichtigungen auf Forderungen	-11'103.97		-22'500.00		46'268.22	
	Netto Aufwand						46'268.22
	Netto Ertrag	11'103.97		22'500.00			
3180	Wertberichtigungen auf Forderungen	-20'213.75		1'900.00		27'956.75	
	Netto Aufwand				1'900.00		27'956.75
	Netto Ertrag	20'213.75					
3181	Tatsächliche Forderungsverluste	9'109.78		-24'400.00		18'311.47	
	Netto Aufwand		9'109.78				18'311.47
	Netto Ertrag			24'400.00			
319	Verschiedener Betriebsaufwand	4'720.65		23'290.00		12'819.19	
	Netto Aufwand		4'720.65		23'290.00		12'819.19
3199	Übriger Betriebsaufwand	4'720.65		23'290.00		12'819.19	
	Netto Aufwand		4'720.65		23'290.00		12'819.19
33	Abschreibungen Verwaltungsvermögen	263'845.65		304'329.00		171'960.60	
	Netto Aufwand		263'845.65		304'329.00		171'960.60
330	Sachanlagen VV	203'298.10		271'231.00		151'157.60	
	Netto Aufwand		203'298.10		271'231.00		151'157.60
3300	Planmässige Abschreibungen Sachanlagen	203'298.10		271'231.00		151'157.60	
	Netto Aufwand		203'298.10		271'231.00		151'157.60
332	Abschreibungen Immaterielle Anlagen	60'547.55		33'098.00		20'803.00	
	Netto Aufwand		60'547.55		33'098.00		20'803.00
3320	Planmässige Abschreibungen immaterielle Anlagen	31'218.00		33'098.00		20'803.00	
	Netto Aufwand		31'218.00		33'098.00		20'803.00
3321	Ausserplanmässige Abschreibungen immaterielle Anlagen	29'329.55					
	Netto Aufwand		29'329.55				
34	Finanzaufwand	31'751.25		48'770.00		19'350.31	
	Netto Aufwand		31'751.25		48'770.00		19'350.31

Einwohnergemeinde Leissigen HRM2

Konto	Erfolgsrechnung Sachgruppengliederung ER	Rechnung 2020		Budget 2020		Rechnung 2019	
		Aufwand	Ertrag	Aufwand	Ertrag	Aufwand	Ertrag
340	Zinsaufwand	17'119.70		38'800.00		13'450.61	
	Netto Aufwand		17'119.70		38'800.00		13'450.61
3401	Verzinsung kurzfristige Finanzverbindlichkeiten	6'240.50		1'000.00		2'579.16	
	Netto Aufwand		6'240.50		1'000.00		2'579.16
3406	Verzinsung langfristige Finanzverbindlichkeiten	6'500.00		25'000.00		6'500.00	
	Netto Aufwand		6'500.00		25'000.00		6'500.00
3409	Übrige Passivzinsen	4'379.20		12'800.00		4'371.45	
	Netto Aufwand		4'379.20		12'800.00		4'371.45
343	Liegenschaftenaufwand	2'731.80		2'470.00		2'665.25	
	Finanzvermögen						
	Netto Aufwand		2'731.80		2'470.00		2'665.25
3431	Nicht baulicher Unterhalt Liegenschaften FV	312.35				52.25	
	Netto Aufwand		312.35				52.25
3439	Übriger Liegenschaftsaufwand FV	2'419.45		2'470.00		2'613.00	
	Netto Aufwand		2'419.45		2'470.00		2'613.00
344	Wertberichtigungen Anlagen	9'099.00					
	FV						
	Netto Aufwand		9'099.00				
3441	Wertberichtigung Sachanlagen FV	9'099.00					
	Netto Aufwand		9'099.00				
349	Verschiedener Finanzaufwand	2'800.75		7'500.00		3'234.45	
	Netto Aufwand		2'800.75		7'500.00		3'234.45
3499	Übriger Finanzaufwand	2'800.75		7'500.00		3'234.45	
	Netto Aufwand		2'800.75		7'500.00		3'234.45
35	Einlagen in Fonds und	172'141.00		182'694.00		437'855.60	
	Spezialfinanzierungen						
	Netto Aufwand		172'141.00		182'694.00		437'855.60
351	Einlagen in Fonds und	172'141.00		182'694.00		437'855.60	
	Spezialfinanzierungen im						
	Eigenkapital						
	Netto Aufwand		172'141.00		182'694.00		437'855.60
3510	Einlagen in Spezialfinanzierungen EK	172'141.00		182'694.00		437'855.60	
	Netto Aufwand		172'141.00		182'694.00		437'855.60
36	Transferaufwand	2'283'761.15		2'323'743.00		2'189'951.40	
	Netto Aufwand		2'283'761.15		2'323'743.00		2'189'951.40
361	Entschädigungen an	1'153'477.65		1'207'935.00		1'171'969.00	
	Gemeinwesen						
	Netto Aufwand		1'153'477.65		1'207'935.00		1'171'969.00
3611	Entschädigungen an Kantone und Konkordate	961'154.05		966'700.00		918'992.45	
	Netto Aufwand		961'154.05		966'700.00		918'992.45
3612	Entschädigungen an Gemeinden und Gemeindeverbände	191'008.60		235'435.00		250'558.15	
	Netto Aufwand		191'008.60		235'435.00		250'558.15
3614	Entschädigungen an öffentliche Unternehmungen	1'315.00		5'800.00		2'418.40	
	Netto Aufwand		1'315.00		5'800.00		2'418.40
362	Finanz- und Lastenausgleich	212'384.00		218'300.00		208'520.00	
	Netto Aufwand		212'384.00		218'300.00		208'520.00
3621	Finanz- und Lastenausgleich an Kanton	212'384.00		218'300.00		208'520.00	
	Netto Aufwand		212'384.00		218'300.00		208'520.00

Einwohnergemeinde Leissigen HRM2

Konto	Erfolgsrechnung Sachgruppengliederung ER	Rechnung 2020		Budget 2020		Rechnung 2019	
		Aufwand	Ertrag	Aufwand	Ertrag	Aufwand	Ertrag
363	Beiträge an Gemeinwesen und Dritte	905'669.50		890'698.00		805'452.40	
	Netto Aufwand		905'669.50		890'698.00		805'452.40
3631	Beiträge an Kantone und Konkordate	355'100.00		372'590.00		335'110.00	
	Netto Aufwand		355'100.00		372'590.00		335'110.00
3632	Beiträge an Gemeinden und Gemeindeverbände	458'033.50		460'438.00		399'137.45	
	Netto Aufwand		458'033.50		460'438.00		399'137.45
3634	Beiträge an öffentliche Unternehmungen	16'212.45		13'170.00		16'128.00	
	Netto Aufwand		16'212.45		13'170.00		16'128.00
3635	Beiträge an private Unternehmungen	2'367.60		1'850.00		2'298.40	
	Netto Aufwand		2'367.60		1'850.00		2'298.40
3636	Beiträge an private Organisationen ohne Erwerbszweck	73'955.95		42'650.00		46'022.25	
	Netto Aufwand		73'955.95		42'650.00		46'022.25
3637	Beiträge an private Haushalte					6'756.30	
	Netto Aufwand					6'756.30	
366	Abschreibungen Investitionsbeiträge	12'230.00		6'810.00		4'010.00	
	Netto Aufwand		12'230.00		6'810.00		4'010.00
3660	Planmässige Abschreibung Investitionsbeiträge	12'230.00		6'810.00		4'010.00	
	Netto Aufwand		12'230.00		6'810.00		4'010.00
38	Ausserordentlicher Aufwand	259'387.00				24'860.40	
	Netto Aufwand		259'387.00			24'860.40	
389	Einlagen in das Eigenkapital	259'387.00				24'860.40	
	Netto Aufwand		259'387.00			24'860.40	
3894	Einlagen in finanzpolitische Reserven	259'387.00				24'860.40	
	Netto Aufwand		259'387.00			24'860.40	
39	Interne Verrechnungen	62'865.55		57'396.00		65'708.10	
	Netto Aufwand		62'865.55		57'396.00	65'708.10	
391	Dienstleistungen	61'365.55		55'896.00		64'208.10	
	Netto Aufwand		61'365.55		55'896.00	64'208.10	
3910	Interne Verrechnung von Dienstleistungen	61'365.55		55'896.00		64'208.10	
	Netto Aufwand		61'365.55		55'896.00	64'208.10	
393	Betriebs- und Verwaltungskosten	1'500.00		1'500.00		1'500.00	
	Netto Aufwand		1'500.00		1'500.00	1'500.00	
3930	Interne Verrechnung von Betriebs- und Verwaltungskosten	1'500.00		1'500.00		1'500.00	
	Netto Aufwand		1'500.00		1'500.00	1'500.00	
4	Ertrag		5'063'969.55		4'960'069.00		5'027'453.41
	Netto Ertrag	5'063'969.55		4'960'069.00		5'027'453.41	
40	Fiskalertrag		3'560'221.85		3'349'550.00		3'210'317.55
	Netto Ertrag	3'560'221.85		3'349'550.00		3'210'317.55	
400	Direkte Steuern natürliche Personen		2'735'489.75		2'820'300.00		2'621'636.80
	Netto Ertrag	2'735'489.75		2'820'300.00		2'621'636.80	
4000	Einkommenssteuern natürliche Personen		2'481'534.80		2'580'100.00		2'398'656.70

Einwohnergemeinde Leissigen HRM2

Konto	Erfolgsrechnung Sachgruppengliederung ER	Rechnung 2020		Budget 2020		Rechnung 2019	
		Aufwand	Ertrag	Aufwand	Ertrag	Aufwand	Ertrag
4001	Netto Ertrag Vermögenssteuern natürliche Personen	2'481'534.80	203'426.60	2'580'100.00	203'400.00	2'398'656.70	190'649.50
4002	Netto Ertrag Quellensteuern natürliche Personen	203'426.60	50'528.35	203'400.00	36'800.00	190'649.50	32'330.60
	Netto Ertrag	50'528.35		36'800.00		32'330.60	
401	Direkte Steuern juristische Personen		102'683.30		84'050.00		79'052.85
4010	Netto Ertrag Gewinnsteuern juristische Personen	102'683.30	98'819.35	84'050.00	79'600.00	79'052.85	71'753.05
4011	Netto Ertrag Kapitalsteuern juristische Personen	98'819.35	3'856.35	79'600.00	4'400.00	71'753.05	7'224.75
4019	Netto Ertrag Übrige direkte Steuern juristische Personen	3'856.35	7.60	4'400.00	50.00	7'224.75	75.05
	Netto Ertrag	7.60		50.00		75.05	
402	Übrige Direkte Steuern		713'848.80		437'200.00		501'697.90
4021	Netto Ertrag Grundsteuern	713'848.80	410'810.10	437'200.00	335'000.00	501'697.90	367'174.25
4022	Netto Ertrag Vermögensgewinnsteuern	410'810.10	268'600.85	335'000.00	100'000.00	367'174.25	122'388.80
4024	Netto Ertrag Erbschafts- und Schenkungssteuern	268'600.85	33'286.90	100'000.00	1'000.00	122'388.80	9'887.35
4029	Netto Ertrag Eingang abgeschriebene Steuern	33'286.90	1'150.95	1'000.00	1'200.00	9'887.35	2'247.50
	Netto Ertrag	1'150.95		1'200.00		2'247.50	
403	Besitz- und Aufwandsteuern		8'200.00		8'000.00		7'930.00
4033	Netto Ertrag Hundesteuer	8'200.00	8'200.00	8'000.00	8'000.00	7'930.00	7'930.00
	Netto Ertrag	8'200.00		8'000.00		7'930.00	
41	Regalien und Konzessionen		59'646.00		58'000.00		58'684.00
	Netto Ertrag	59'646.00		58'000.00		58'684.00	
412	Konzessionen		59'646.00		58'000.00		58'684.00
4120	Netto Ertrag Konzessionen	59'646.00	59'646.00	58'000.00	58'000.00	58'684.00	58'684.00
	Netto Ertrag	59'646.00		58'000.00		58'684.00	
42	Entgelte		768'758.40		779'920.00		1'144'147.08
421	Netto Ertrag Gebühren für Amtshandlungen	768'758.40	60'889.50	779'920.00	42'500.00	1'144'147.08	61'757.45
4210	Netto Ertrag Gebühren für Amtshandlungen	60'889.50	60'889.50	42'500.00	42'500.00	61'757.45	61'757.45
	Netto Ertrag	60'889.50		42'500.00		61'757.45	
424	Benützungsgebühren und Dienstleistungen		490'830.40		533'700.00		846'608.78
4240	Netto Ertrag Benützungsgebühren und Dienstleistungen	490'830.40	490'830.40	533'700.00	533'700.00	846'608.78	846'608.78
	Netto Ertrag	490'830.40		533'700.00		846'608.78	
425	Erlös aus Verkäufen		144'862.35		144'320.00		147'520.55
4250	Netto Ertrag Verkäufe	144'862.35	144'862.35	144'320.00	144'320.00	147'520.55	147'520.55
	Netto Ertrag	144'862.35		144'320.00		147'520.55	
426	Rückerstattungen		72'102.00		59'150.00		88'190.80
	Netto Ertrag	72'102.00		59'150.00		88'190.80	

Einwohnergemeinde Leissigen HRM2

Konto	Erfolgsrechnung Sachgruppengliederung ER	Rechnung 2020		Budget 2020		Rechnung 2019	
		Aufwand	Ertrag	Aufwand	Ertrag	Aufwand	Ertrag
4260	Rückerstattungen und Kostenbeteiligungen Dritter Netto Ertrag		72'102.00		59'150.00		88'190.80
		72'102.00		59'150.00		88'190.80	
427	Bussen		74.15		250.00		69.50
	Netto Ertrag	74.15		250.00		69.50	
4270	Bussen		74.15		250.00		69.50
	Netto Ertrag	74.15		250.00		69.50	
43	Verschiedene Erträge		4'200.30				
	Netto Ertrag	4'200.30					
431	Aktivierung Eigenleistungen		4'200.30				
	Netto Ertrag	4'200.30					
4311	Aktivierbare Eigenleistungen auf immateriellen Anlagen		4'200.30				
	Netto Ertrag	4'200.30					
44	Finanzertrag		93'978.85		111'765.00		101'467.78
	Netto Ertrag	93'978.85		111'765.00		101'467.78	
440	Zinsertrag		19'032.70		27'000.00		16'296.68
	Netto Ertrag	19'032.70		27'000.00		16'296.68	
4400	Zinsen flüssige Mittel		340.50		400.00		839.23
	Netto Ertrag	340.50		400.00		839.23	
4401	Zinsen Forderungen und Kontokorrente		14'315.30		12'000.00		11'091.75
	Netto Ertrag	14'315.30		12'000.00		11'091.75	
4409	Übrige Zinsen von Finanzvermögen		4'376.90		14'600.00		4'365.70
	Netto Ertrag	4'376.90		14'600.00		4'365.70	
442	Beteiligungsertrag FV				175.00		
	Netto Ertrag			175.00			
4420	Dividenden				175.00		
	Netto Ertrag			175.00			
443	Liegenschaftenertrag FV		3'613.55		3'440.00		3'443.55
	Netto Ertrag	3'613.55		3'440.00		3'443.55	
4430	Pacht- und Mietzinse Liegenschaften FV		3'543.55		3'440.00		3'443.55
	Netto Ertrag	3'543.55		3'440.00		3'443.55	
4439	Übriger Liegenschaftenertrag FV		70.00				
	Netto Ertrag	70.00					
444	Wertberichtigungen Anlagen FV		980.00				
	Netto Ertrag	980.00					
4443	Marktwertanpassungen Liegenschaften		980.00				
	Netto Ertrag	980.00					
445	Finanzertrag aus Darlehen und Beteiligungen des VV		3'520.00		3'000.00		2'880.00
	Netto Ertrag	3'520.00		3'000.00		2'880.00	
4451	Erträge aus Beteiligungen VV		3'520.00		3'000.00		2'880.00
	Netto Ertrag	3'520.00		3'000.00		2'880.00	
447	Liegenschaftenertrag VV		66'832.60		78'150.00		78'847.55
	Netto Ertrag	66'832.60		78'150.00		78'847.55	
4470	Pacht- und Mietzinse Liegenschaften VV		62'128.85		73'130.00		72'912.25
	Netto Ertrag	62'128.85		73'130.00		72'912.25	
4472	Vergütung für Benützungen Liegenschaften VV		3'175.00		2'300.00		2'850.00
	Netto Ertrag	3'175.00		2'300.00		2'850.00	
4479	Übrige Erträge Liegenschaften VV		1'528.75		2'720.00		3'085.30
	Netto Ertrag		1'528.75		2'720.00		3'085.30

Einwohnergemeinde Leissigen HRM2

Konto	Erfolgsrechnung Sachgruppengliederung ER	Rechnung 2020		Budget 2020		Rechnung 2019	
		Aufwand	Ertrag	Aufwand	Ertrag	Aufwand	Ertrag
	Netto Ertrag	1'528.75		2'720.00		3'085.30	
45	Entnahmen aus Fonds und Spezialfinanzierungen		79'990.90		90'120.00		11'196.35
	Netto Ertrag	79'990.90		90'120.00		11'196.35	
450	Entnahmen aus Fonds und Spezialfinanzierungen im Fremdkapital				10'800.00		1'709.00
	Netto Ertrag			10'800.00		1'709.00	
4501	Entnahmen aus Fonds des FK				10'800.00		1'709.00
	Netto Ertrag			10'800.00		1'709.00	
451	Entnahmen aus Fonds und Spezialfinanzierungen im Eigenkapital		79'990.90		79'320.00		9'487.35
	Netto Ertrag	79'990.90		79'320.00		9'487.35	
4510	Entnahmen aus Spezialfinanzierungen des EK		79'990.90		79'320.00		9'487.35
	Netto Ertrag	79'990.90		79'320.00		9'487.35	
46	Transferertrag		425'208.70		433'930.00		435'932.55
	Netto Ertrag	425'208.70		433'930.00		435'932.55	
460	Ertragsanteile		3'162.20				
	Netto Ertrag	3'162.20					
4600	Anteil an Bundeserträgen		3'162.20				
	Netto Ertrag	3'162.20					
461	Entschädigungen von Gemeinwesen		225'370.35		213'175.00		220'615.50
	Netto Ertrag	225'370.35		213'175.00		220'615.50	
4610	Entschädigungen vom Bund		4'123.70		9'000.00		
	Netto Ertrag	4'123.70		9'000.00			
4611	Entschädigungen von Kantonen und Konkordaten		137'004.05		112'100.00		122'529.95
	Netto Ertrag	137'004.05		112'100.00		122'529.95	
4612	Entschädigungen von Gemeinden und Gemeindeverbänden		84'242.60		92'075.00		98'085.55
	Netto Ertrag	84'242.60		92'075.00		98'085.55	
462	Finanz- und Lastenausgleich		188'073.00		210'580.00		206'828.00
	Netto Ertrag	188'073.00		210'580.00		206'828.00	
4621	Finanz- und Lastenausgleich von Kantonen und Konkordaten		35'555.00		38'580.00		37'627.00
	Netto Ertrag	35'555.00		38'580.00		37'627.00	
4622	Finanz- und Lastenausgleich von Gemeinden und Gemeindeverbänden		152'518.00		172'000.00		169'201.00
	Netto Ertrag	152'518.00		172'000.00		169'201.00	
463	Beiträge von Gemeinwesen und Dritten		8'274.00		9'375.00		7'704.00
	Netto Ertrag	8'274.00		9'375.00		7'704.00	
4631	Beiträge von Kantonen und Konkordaten		6'774.00		7'875.00		6'204.00
	Netto Ertrag	6'774.00		7'875.00		6'204.00	
4632	Beiträge von Gemeinden und Gemeindeverbänden		1'500.00		1'500.00		1'500.00
	Netto Ertrag	1'500.00		1'500.00		1'500.00	
469	Verschiedener Transferertrag		329.15		800.00		785.05
	Netto Ertrag	329.15		800.00		785.05	
4699	Rückverteilungen		329.15		800.00		785.05
	Netto Ertrag	329.15		800.00		785.05	
48	Ausserordentlicher Ertrag		9'099.00		79'388.00		

Einwohnergemeinde Leissigen HRM2

Konto	Erfolgsrechnung Sachgruppengliederung ER	Rechnung 2020		Budget 2020		Rechnung 2019	
		Aufwand	Ertrag	Aufwand	Ertrag	Aufwand	Ertrag
	Netto Ertrag	9'099.00		79'388.00			
489	Entnahmen aus dem Eigenkapital		9'099.00		79'388.00		
4894	Netto Ertrag	9'099.00		79'388.00		79'388.00	
	Entnahme zusätzliche Abschreibungen nach Art. 84 und 85 GV						
4896	Netto Ertrag		9'099.00	79'388.00			
	Entnahmen aus Neubewertungsreserven						
	Netto Ertrag	9'099.00					
49	Interne Verrechnungen		62'865.55		57'396.00		65'708.10
	Netto Ertrag	62'865.55		57'396.00		65'708.10	
491	Dienstleistungen		61'365.55		55'896.00		64'208.10
4910	Netto Ertrag	61'365.55		55'896.00		64'208.10	
	Interne Verrechnung von Dienstleistungen		61'365.55		55'896.00		64'208.10
	Netto Ertrag	61'365.55		55'896.00		64'208.10	
493	Betriebs- und Verwaltungskosten		1'500.00		1'500.00		1'500.00
4930	Netto Ertrag	1'500.00		1'500.00		1'500.00	
	Interne Verrechnung von Betriebs- und Verwaltungskosten		1'500.00		1'500.00		1'500.00
	Netto Ertrag	1'500.00		1'500.00		1'500.00	
9	Abschlusskonten	274'549.78	7'951.20	118'099.00	1'882.00	421'069.71	838.10
	Netto Aufwand		266'598.58		116'217.00		420'231.61
90	Abschluss Erfolgsrechnung	274'549.78	7'951.20	118'099.00	1'882.00	421'069.71	838.10
	Netto Aufwand		266'598.58		116'217.00		420'231.61
900	Abschluss Erfolgsrechnung	88'035.63				223'050.86	
	Netto Aufwand		88'035.63				223'050.86
9000	Ertragsüberschuss	88'035.63				223'050.86	
	Netto Aufwand		88'035.63				223'050.86
901	Abschluss Fonds im EK, Ertragsüberschuss	186'514.15	7'951.20	118'099.00	1'882.00	198'018.85	838.10
	Netto Aufwand		178'562.95		116'217.00		197'180.75
9010	Abschluss Spezialfinanzierungen und Fonds im EK, Ertragsüberschuss	186'514.15		118'099.00		198'018.85	
	Netto Aufwand		186'514.15		118'099.00		198'018.85
9011	Abschluss Spezialfinanzierungen und Fonds im EK, Aufwandüberschuss		7'951.20		1'882.00		838.10
	Netto Ertrag	7'951.20		1'882.00		838.10	

12.4 Investitionsrechnung nach Funktionen

Einwohnergemeinde Leissigen HRM2

Konto	Investitionsrechnung Funktionale Gliederung IR	Rechnung 2020		Budget 2020		Rechnung 2019	
		Aufwand	Ertrag	Aufwand	Ertrag	Aufwand	Ertrag
	Total	1'238'578.65	1'238'578.65	4'122'000.00	4'122'000.00	432'511.35	432'511.35
0	Allgemeine Verwaltung	19'635.95		65'000.00			
	Netto Aufwand		19'635.95		65'000.00		
01	Legislative und Exekutive	5'923.50					
	Netto Aufwand		5'923.50				
012	Exekutive	5'923.50					
	Netto Aufwand		5'923.50				
0120	Exekutive	5'923.50					
	Netto Aufwand		5'923.50				
0120.5290.01	Strategische Planung	5'923.50					
02	Allgemeine Dienste	13'712.45		65'000.00			
	Netto Aufwand		13'712.45		65'000.00		
029	Verwaltungsliegenschaften	13'712.45		65'000.00			
	Netto Aufwand		13'712.45		65'000.00		
0290	Verwaltungsliegenschaften	13'712.45		65'000.00			
	Netto Aufwand		13'712.45		65'000.00		
0290.5040.01	Gemeindehaus,			25'000.00			
	Fassadensanierung West Storen						
0290.5060.01	Gemeindehaus, Ersatz Heizung			40'000.00			
0290.5060.02	Möbilien, Küche Wohnung 1. Stock links	13'712.45					
1	Öffentliche Ordnung und Sicherheit, Verteidigung	2'058.50		40'000.00		1'683.10	
	Netto Aufwand		2'058.50		40'000.00		1'683.10
11	Öffentliche Sicherheit			10'000.00			
	Netto Aufwand				10'000.00		
112	Verkehrssicherheit			10'000.00			
	Netto Aufwand				10'000.00		
1120	Verkehrssicherheit			10'000.00			
	Netto Aufwand				10'000.00		
1120.5290.01	Öffentliche Sicherheit, Verkehrs- und Sicherheitskonzept 2020			10'000.00			
14	Allgemeines Rechtswesen	2'058.50				1'683.10	
	Netto Aufwand		2'058.50				1'683.10
140	Allgemeines Rechtswesen	2'058.50				1'683.10	
	Netto Aufwand		2'058.50				1'683.10
1400	Allgemeines Rechtswesen	2'058.50				1'683.10	
	Netto Aufwand		2'058.50				1'683.10
1400.5290.01	Überarbeitung Baureglement (BMBV/Raumbedarf, Fliessgewässer)	2'058.50				1'683.10	
16	Verteidigung			30'000.00			
	Netto Aufwand				30'000.00		
162	Zivile Verteidigung			30'000.00			
	Netto Aufwand				30'000.00		
1620	Zivilschutz			30'000.00			
	Netto Aufwand				30'000.00		

Einwohnergemeinde Leissigen HRM2

Konto	Investitionsrechnung Funktionale Gliederung IR	Rechnung 2020		Budget 2020		Rechnung 2019	
		Aufwand	Ertrag	Aufwand	Ertrag	Aufwand	Ertrag
1620.5030.01	Zivilschutzanlage Bettenried, Fugen abdichten - Fugekontrolle, ER Kosten CHF 6'500.-			30'000.00			
2	Bildung	23'805.25		80'000.00			
	Netto Aufwand		23'805.25		80'000.00		
21	Obligatorische Schule	23'805.25		80'000.00			
	Netto Aufwand		23'805.25		80'000.00		
217	Schulliegenschaften	23'805.25		80'000.00			
	Netto Aufwand		23'805.25		80'000.00		
2170	Schulliegenschaften	23'805.25		80'000.00			
	Netto Aufwand		23'805.25		80'000.00		
2170.5000.03	Schulhausareal, Sanierung Rasen - Kosten CHF 7'000.-, ER im 2022			15'000.00			
2170.5040.03	Schulliegenschaften, Ersatz Drahtgeflecht bei Turnhalle (Nord- und Ostseite)	19'604.95		15'000.00			
2170.5290.01	Schulareal - Bebauung Z6N E "Schulareal"	4'200.30		50'000.00			
3	Kultur, Sport und Freizeit, Kirche	102'455.90		82'000.00	41'000.00	3'134.05	
	Netto Aufwand		102'455.90		41'000.00		3'134.05
34	Sport und Freizeit	102'455.90		82'000.00	41'000.00	3'134.05	
	Netto Aufwand		102'455.90		41'000.00		3'134.05
341	Sport	102'455.90		82'000.00	41'000.00	3'134.05	
	Netto Aufwand		102'455.90		41'000.00		3'134.05
3415	Bootshafen	102'455.90		82'000.00	41'000.00	3'134.05	
	Netto Aufwand		102'455.90		41'000.00		3'134.05
3415.5030.01	Eindämmung des Wellengangs im Bootshafen (Verstärkung Spundwand)	102'455.90		82'000.00		3'134.05	
3415.6130.01	Eindämmung des Wellengangs im Bootshafen (Verstärkung Spundwand) - Kostenbeitrag				41'000.00		
6	Verkehr und Nachrichtenübermittlung	386'586.50		665'000.00		162'510.50	
	Netto Aufwand		386'586.50		665'000.00		162'510.50
61	Strassenverkehr	191'086.50		525'000.00		162'510.50	
	Netto Aufwand		191'086.50		525'000.00		162'510.50
615	Gemeindestrassen	191'086.50		525'000.00		162'510.50	
	Netto Aufwand		191'086.50		525'000.00		162'510.50
6150	Gemeindestrassen	191'086.50		410'000.00		162'510.50	
	Netto Aufwand		191'086.50		410'000.00		162'510.50
6150.5010.03	Strassenbeleuchtung, Sanierung Leuchtmittel, Rahmenkredit 2014-17	62'015.15		65'000.00			
6150.5010.05	Gemeindestrasse, Bürgliweg und Baumgartenweg, Sanierung und Erstellung eines Gehwegs	87'989.25				126'548.50	
6150.5010.13	Strassensanierungskonzept, Strassensanierungen, Rahmenkredit 2019-2022	41'082.10		80'000.00		21'114.10	

Einwohnergemeinde Leissigen HRM2

Konto	Investitionsrechnung Funktionale Gliederung IR	Rechnung 2020		Budget 2020		Rechnung 2019	
		Aufwand	Ertrag	Aufwand	Ertrag	Aufwand	Ertrag
6150.5010.14	Strassenbeleuchtung Bürgliweg, Baumgartenweg (nicht im BKW-Konzept)					14'847.90	
6150.5010.15	Gemeindestrasse, Griesli, Belagsanierung Abzweigung			50'000.00			
6150.5010.16	Gemeindestrasse, Gässli, Sanierung Pflasterung			10'000.00			
6150.5010.17	Gemeindestrasse, Schuelgässli, Belagsanierung			15'000.00			
6150.5010.18	Gemeindestrasse, Ischlag, Belagsanierung			45'000.00			
6150.5010.19	Gemeindestrasse, Nythartweg, Belagsanierung Tuffbach			15'000.00			
6150.5010.20	Gemeindestrasse, Eyliweg, Belagsanierung			10'000.00			
6150.5010.21	Kreuzung Baumgartenweg, Mettlenweg, Trübenbachweg - Optmierung			20'000.00			
6150.5290.02	Gemeindestrasse, Bühlweg, Planungskredit			50'000.00			
6150.5290.03	Gemeindestrasse, Läntiweg, Planungskredit			50'000.00			
6155	Parkplätze Netto Aufwand			115'000.00	115'000.00		
6155.5010.01	Parkplatz (Dorfplatz-Dach Einstellhalle), Sanierung			115'000.00			
63	Verkehr, übrige Netto Aufwand	195'500.00	195'500.00	140'000.00	140'000.00		
631	Schiffahrt Netto Aufwand	195'500.00	195'500.00	140'000.00	140'000.00		
6310	Schiffahrt Netto Aufwand	195'500.00	195'500.00	140'000.00	140'000.00		
6310.5030.01	Schiffahrt, Sanierung Schiffländte			140'000.00			
6310.5640.01	Investitionsbeitrag an öffentliches Unternehmen, BLS Schiffahrt AG, Neubau Schiffländte	195'500.00					
7	Umweltschutz und Raumordnung Netto Aufwand	697'456.15	6'580.40	3'149'000.00	3'149'000.00	155'585.20	109'598.50
			690'875.75			45'986.70	
71	Wasserversorgung Netto Aufwand	181'895.65	6'580.40	2'377'000.00	2'377'000.00	40'248.90	5'710.50
			175'315.25			34'538.40	
710	Wasserversorgung Netto Aufwand	181'895.65	6'580.40	2'377'000.00	2'377'000.00	40'248.90	5'710.50
			175'315.25			34'538.40	
7100	Wasserversorgung allgemein Netto Aufwand			20'000.00	20'000.00		
7100.5031.01	Sanierung Dorfbrunnen			20'000.00			
7101	Wasserversorgung [Gemeindebetrieb] Netto Aufwand	181'895.65	6'580.40	2'357'000.00	2'357'000.00	40'248.90	5'710.50
			175'315.25			34'538.40	
7101.5031.02	Läntiweg, Projektierung, Erweiterung Wasserversorgungsnetz	4'900.80		122'000.00		16'486.75	
7101.5031.05	Quellfassungsanlagen Gubi, Ritt und Stoffelberg - Sanierungen	76'608.35		255'000.00			
7101.5031.06	Tunnelquelle, bauliche Massnahmen			20'000.00			
7101.5031.08	Verbindungsleitung Meielisalp-Bühlweg	25'848.00		1'750'000.00		21'608.15	
7101.5031.09	Quellfassungsanlage Stoffelberg, UVC-Desinfektionsanlage, Ersatz			20'000.00			
7101.5031.10	GWP-Massnahme: Leitungssanierungen Wasserversorgung			150'000.00			

Einwohnergemeinde Leissigen HRM2

Konto	Investitionsrechnung Funktionale Gliederung IR	Rechnung 2020		Budget 2020		Rechnung 2019	
		Aufwand	Ertrag	Aufwand	Ertrag	Aufwand	Ertrag
7101.5031.11	Reservoir Älmetli, neue Reservoiraufteilung			10'000.00			
7101.5031.12	Reservoir Gubi II, neue Reservoiraufteilung			10'000.00			
7101.5031.13	Dorfstrasse, zwischen Hydrant 6-51, Verlegung Wasserleitung, Projektierung & Realisierung (Phase 31-53)	73'299.95					
7101.5291.05	Verbindungsleitung Meielisalp, Planungskredit	1'238.55				2'154.00	
7101.5291.06	Quelle Kessitanne-Stoffelberg, Ausscheidung Schutzzone			20'000.00			
7101.6310.08	Investitionsbeiträge von Kantonen und Konkordaten - Verbindungsleitung Meielisalp-Bühlweg		6'580.40				5'710.50
72	Abwasserentsorgung	515'560.50		742'000.00		101'397.85	100'000.00
	Netto Aufwand		515'560.50		742'000.00		1'397.85
720	Abwasserentsorgung	515'560.50		742'000.00		101'397.85	100'000.00
	Netto Aufwand		515'560.50		742'000.00		1'397.85
7201	Abwasserentsorgung [Gemeindebetrieb]	515'560.50		742'000.00		101'397.85	100'000.00
	Netto Aufwand		515'560.50		742'000.00		1'397.85
7201.5032.01	Anschluss ARA Interlaken, Abwasser-Seeleitung, Umbau Pumpwerk mit Regenbecken in Därliigen	37'403.15		359'000.00			
7201.5032.02	Anschluss ARA Interlaken, Abwasser-Seeleitung, Seeleitung Därliigen-Unterseen/Interlaken	188'966.15				101'397.85	
7201.5032.03	Anschluss ARA Interlaken, Abwasser-Seeleitung, Anpassungen Pumpwerk ARA Region Interlaken	162'959.55		228'000.00			
7201.5032.04	Anschluss ARA Interlaken, Abwasser-Seeleitung, Baunebenkosten	22'110.40					
7201.5032.09	Optimierung Betrieb Regenbecken und Pumpwerk	57'952.65					
7201.5032.10	Kontrollschächte, Ergänzungen von Einstieghilfen			20'000.00			
7201.5032.11	Tiefbauten, Leitungen, Ersetzen			50'000.00			
7201.5032.13	Schachtsanierungen			10'000.00			
7201.5292.01	Genereller Entwässerungsplan (GEP), Teilrevision			20'000.00			
7201.5292.02	Versickerungskataster, Erstellen			15'000.00			
7201.5292.03	Aufnahmen private Liegenschaftsentwässerungsanlagen			20'000.00			
7201.5620.01	Gemeindeverband Abwasser Region Interlaken	46'168.60		20'000.00			
7201.6360.01	Investitionsbeiträge von privaten Organisationen ohne Erwerbszweck						100'000.00
79	Raumordnung			30'000.00		13'938.45	3'888.00
	Netto Aufwand				30'000.00		10'050.45
790	Raumordnung			30'000.00		13'938.45	3'888.00
	Netto Aufwand				30'000.00		10'050.45
7900	Raumordnung allgemein			30'000.00		13'938.45	3'888.00
	Netto Aufwand				30'000.00		10'050.45
7900.5290.01	Planung, Gefahrenkarte Leissigen, Erstellen von Zwischengefahrenkarten			10'000.00			
7900.5290.02	Kataster der öffentlich-rechtlichen Eigentumsbeschränkung (ÖREB-Kataster)					13'938.45	

Einwohnergemeinde Leissigen HRM2

Konto	Investitionsrechnung Funktionale Gliederung IR	Rechnung 2020		Budget 2020		Rechnung 2019	
		Aufwand	Ertrag	Aufwand	Ertrag	Aufwand	Ertrag
7900.5290.04	BLS-Areal, Planungskosten für Gemeindeinteressen			20'000.00			
7900.6310.01	Investitionsbeiträge von Kantonen und Konkordaten - Kataster der öffentlich-rechtlichen Eigentumsbeschränkung (ÖREB)						3'888.00
9	Finanzen und Steuern Netto Ertrag	6'580.40 1'225'417.85	1'231'998.25	41'000.00 4'040'000.00	4'081'000.00	109'598.50 213'314.35	322'912.85
99	Nicht aufgeteilte Posten Netto Ertrag	6'580.40 1'225'417.85	1'231'998.25	41'000.00 4'040'000.00	4'081'000.00	109'598.50 213'314.35	322'912.85
999	Abschluss Netto Ertrag	6'580.40 1'225'417.85	1'231'998.25	41'000.00 4'040'000.00	4'081'000.00	109'598.50 213'314.35	322'912.85
9990	Abschluss Netto Ertrag	6'580.40 1'225'417.85	1'231'998.25	41'000.00 4'040'000.00	4'081'000.00	109'598.50 213'314.35	322'912.85
9990.5900.01	Passivierte Einnahmen	6'580.40		41'000.00		109'598.50	
9990.6900.01	Aktivierete Ausgaben		1'231'998.25		4'081'000.00		322'912.85

12.5 Investitionsrechnung nach Sachgruppen

Einwohnergemeinde Leissigen HRM2

Konto	Investitionsrechnung Sachgruppengliederung IR	Rechnung 2020		Budget 2020		Rechnung 2019	
		Aufwand	Ertrag	Aufwand	Ertrag	Aufwand	Ertrag
	Total	1'238'578.65	1'238'578.65	4'122'000.00	4'122'000.00	432'511.35	432'511.35
5	Investitionsausgaben	1'238'578.65		4'122'000.00		432'511.35	
	Netto Aufwand		1'238'578.65		4'122'000.00		432'511.35
50	Sachanlagen	976'908.80		3'796'000.00		305'137.30	
	Netto Aufwand		976'908.80		3'796'000.00		305'137.30
500	Grundstücke			15'000.00			
	Netto Aufwand				15'000.00		
5000	Grundstücke			15'000.00			
	Netto Aufwand				15'000.00		
501	Strassen / Verkehrswege	191'086.50		425'000.00		162'510.50	
	Netto Aufwand		191'086.50		425'000.00		162'510.50
5010	Strassen / Verkehrswege	191'086.50		425'000.00		162'510.50	
	Netto Aufwand		191'086.50		425'000.00		162'510.50
503	Übriger Tiefbau	752'504.90		3'276'000.00		142'626.80	
	Netto Aufwand		752'504.90		3'276'000.00		142'626.80
5030	Übrige Tiefbauten allgemein	102'455.90		252'000.00		3'134.05	
	Netto Aufwand		102'455.90		252'000.00		3'134.05
5031	Tiefbauten Wasserversorgung	180'657.10		2'357'000.00		38'094.90	
	Netto Aufwand		180'657.10		2'357'000.00		38'094.90
5032	Tiefbauten Abwasserbeseitigung	469'391.90		667'000.00		101'397.85	
	Netto Aufwand		469'391.90		667'000.00		101'397.85
504	Hochbauten	19'604.95		40'000.00			
	Netto Aufwand		19'604.95		40'000.00		
5040	Hochbauten	19'604.95		40'000.00			
	Netto Aufwand		19'604.95		40'000.00		
506	Mobilien	13'712.45		40'000.00			
	Netto Aufwand		13'712.45		40'000.00		
5060	Mobilien	13'712.45		40'000.00			
	Netto Aufwand		13'712.45		40'000.00		
52	Immaterielle Anlagen	13'420.85		265'000.00		17'775.55	
	Netto Aufwand		13'420.85		265'000.00		17'775.55
529	Übrige immaterielle Anlagen	13'420.85		265'000.00		17'775.55	
	Netto Aufwand		13'420.85		265'000.00		17'775.55
5290	Übrige immaterielle Anlagen	12'182.30		190'000.00		15'621.55	
	Netto Aufwand		12'182.30		190'000.00		15'621.55
5291	Wasserversorgung	1'238.55		20'000.00		2'154.00	
	Netto Aufwand		1'238.55		20'000.00		2'154.00
5292	Abwasserentsorgung			55'000.00			
	Netto Aufwand				55'000.00		
56	Eigene Investitionsbeiträge	241'668.60		20'000.00			
	Netto Aufwand		241'668.60		20'000.00		
562	Gemeinden und Gemeindeverbände	46'168.60		20'000.00			
	Netto Aufwand		46'168.60		20'000.00		
5620	Investitionsbeiträge an Gemeinden und Gemeindeverbände	46'168.60		20'000.00			
	Netto Aufwand		46'168.60		20'000.00		
564	Öffentliche Unternehmungen	195'500.00					
	Netto Aufwand		195'500.00				
5640	Investitionsbeiträge an öffentliche Unternehmungen	195'500.00					

Einwohnergemeinde Leissigen HRM2

Konto	Investitionsrechnung Sachgruppengliederung IR	Rechnung 2020		Budget 2020		Rechnung 2019	
		Aufwand	Ertrag	Aufwand	Ertrag	Aufwand	Ertrag
	Netto Aufwand		195'500.00				
59	Übertrag an Bilanz	6'580.40		41'000.00		109'598.50	
	Netto Aufwand		6'580.40		41'000.00		109'598.50
590	Passivierungen	6'580.40		41'000.00		109'598.50	
	Netto Aufwand		6'580.40		41'000.00		109'598.50
5900	Passivierte Einnahmen	6'580.40		41'000.00		109'598.50	
	Netto Aufwand		6'580.40		41'000.00		109'598.50
6	Investitionseinnahmen		1'238'578.65		4'122'000.00		432'511.35
	Netto Ertrag	1'238'578.65		4'122'000.00		432'511.35	
61	Rückerstattungen				41'000.00		
	Netto Ertrag			41'000.00			
613	Tiefbau				41'000.00		
	Netto Ertrag			41'000.00			
6130	Rückerstattungen Dritter für Investitionen übriger Tiefbau				41'000.00		
	Netto Ertrag			41'000.00			
63	Investitionsbeiträge für eigene Rechnung		6'580.40				109'598.50
	Netto Ertrag	6'580.40				109'598.50	
631	Kantone und Konkordate		6'580.40				9'598.50
	Netto Ertrag	6'580.40				9'598.50	
6310	Investitionsbeiträge von Kantonen und Konkordaten		6'580.40				9'598.50
	Netto Ertrag	6'580.40				9'598.50	
636	Private Organisationen ohne Erwerbszweck						100'000.00
	Netto Ertrag					100'000.00	
6360	Investitionsbeiträge von privaten Organisationen ohne Erwerbszweck						100'000.00
	Netto Ertrag					100'000.00	
69	Übertrag an Bilanz		1'231'998.25		4'081'000.00		322'912.85
	Netto Ertrag	1'231'998.25		4'081'000.00		322'912.85	
690	Aktivierungen		1'231'998.25		4'081'000.00		322'912.85
	Netto Ertrag	1'231'998.25		4'081'000.00		322'912.85	
6900	Aktivierete Ausgaben		1'231'998.25		4'081'000.00		322'912.85
	Netto Ertrag	1'231'998.25		4'081'000.00		322'912.85	